



10					
09					
08					
07					
06					
05					
04					
03					
02					
01					
00	EMISSÃO INICIAL	DATA	SIM	NÃO	VISTO
REVISÃO	DESCRIÇÃO	DATA	SOLICITAÇÃO	DIRECIONAL	VISTO

DIRECIONAL
engenharia

R. DOS OTONI, 177 - SANTA EPICÓZIA - B. HORIZONTEAL
CNPJ: 08.180.870/0001-11 - LARANJEIROS

FARE
ARQUITETURA + URBANISMO

TIPO DO EMPREENDIMENTO
VC-371

ENDEREÇO DA OBRA
ESTRADA VC-371 ENTRE A BR-040 E A DF-290, SANTA MARIA, DF

PROPRIETÁRIO

RESPONSÁVEL TÉCNICO
PEDRO PAULO BARREIROS

DISCIPLINA DO PROJETO
PROJETO DE DRENAGEM

FASE PROJETO

CONTEÚDO
PLANTA GERAL

CNPJ: _____
CREA: 23515/D-DF
ART: _____
FOLHA: 01/03
DATA: 26/11/2019

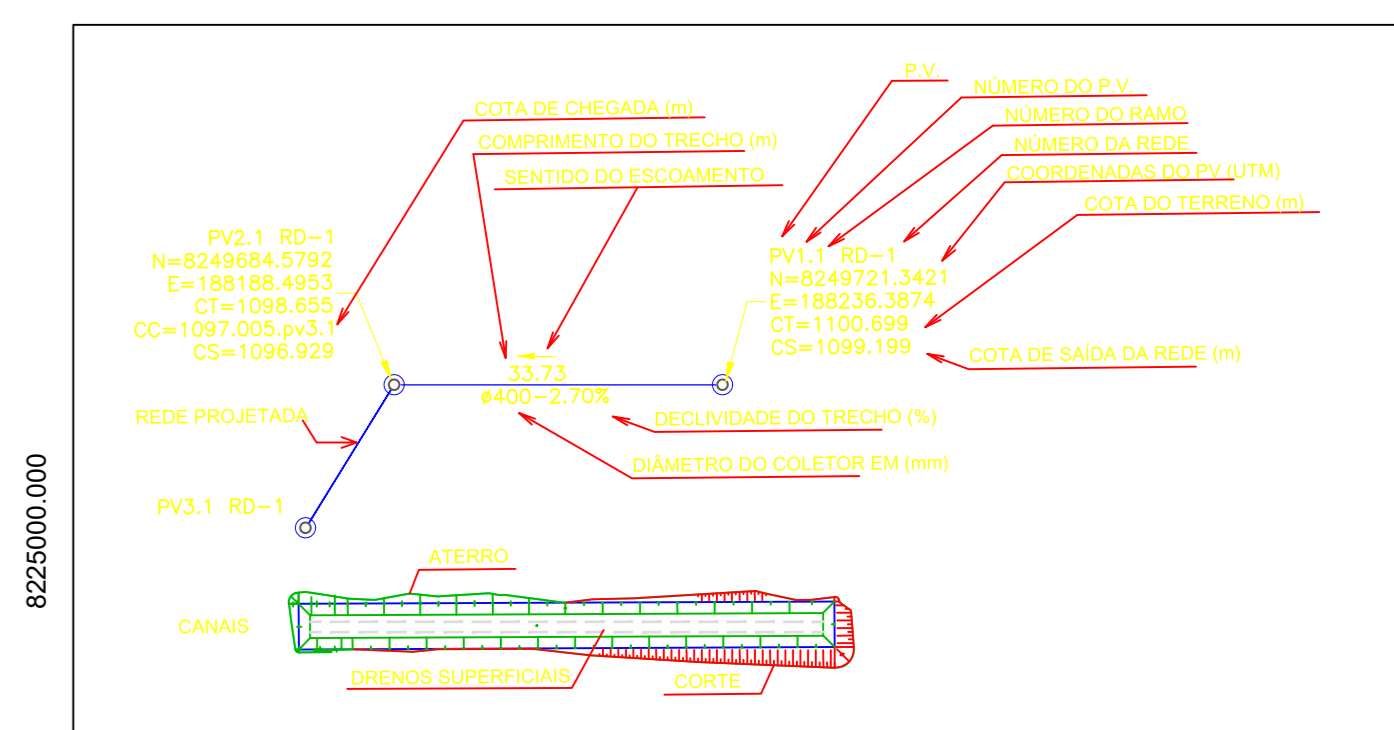
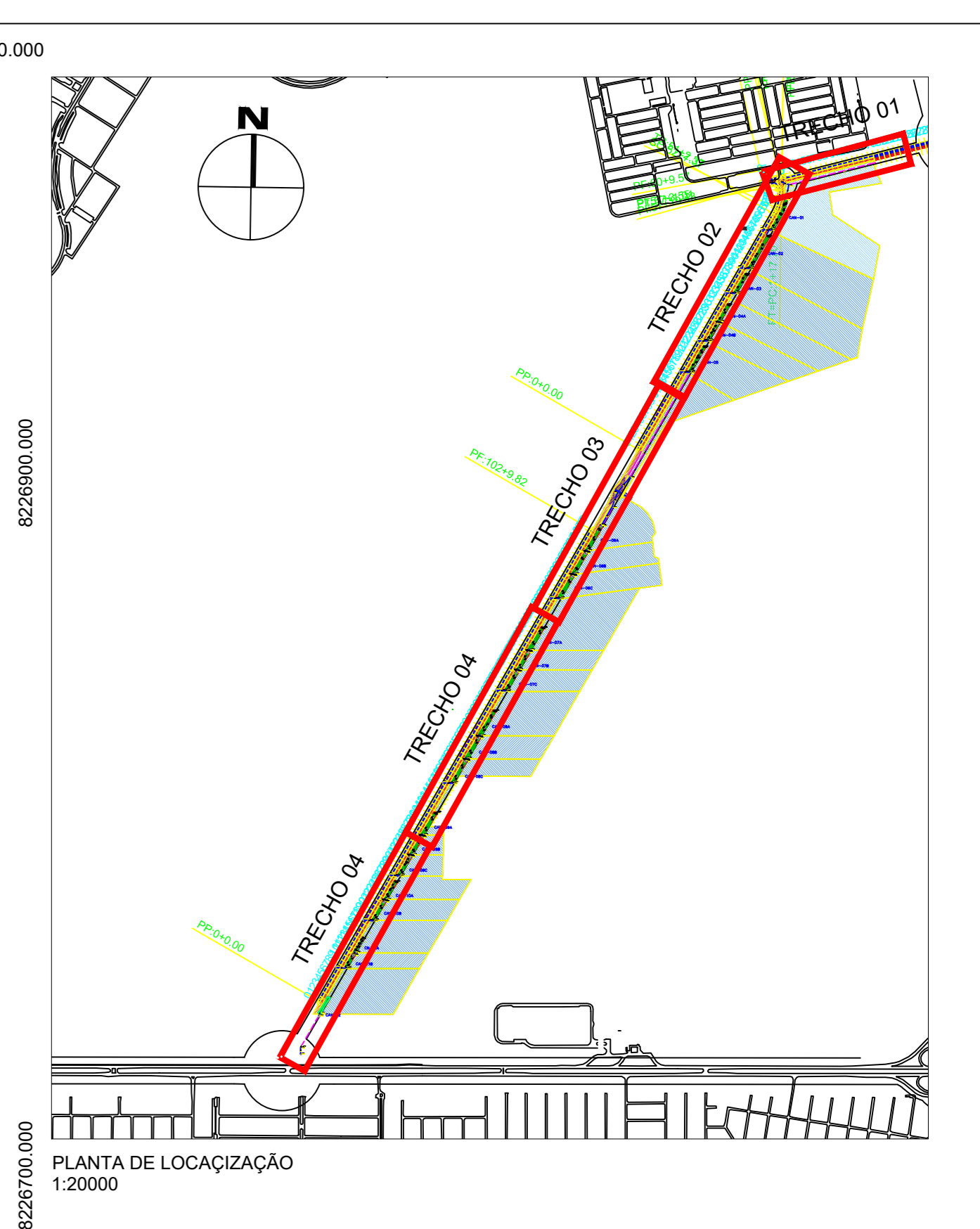
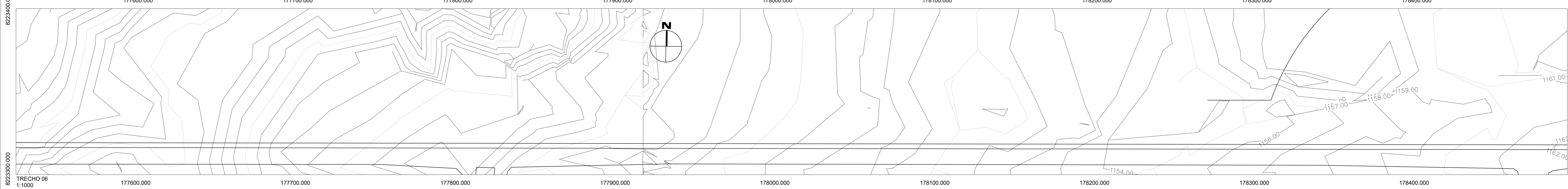
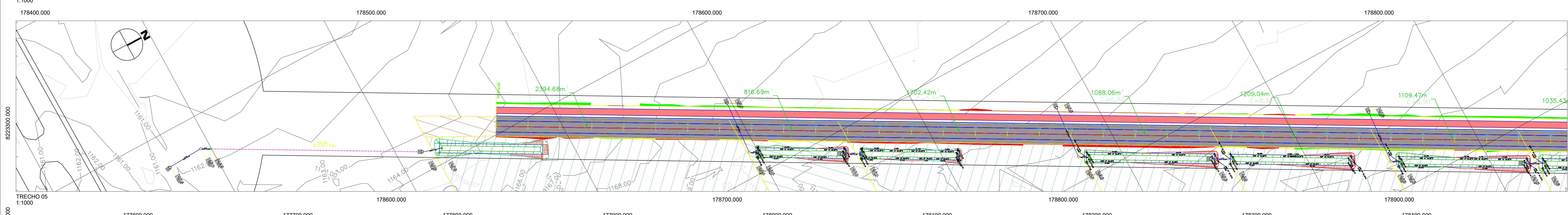
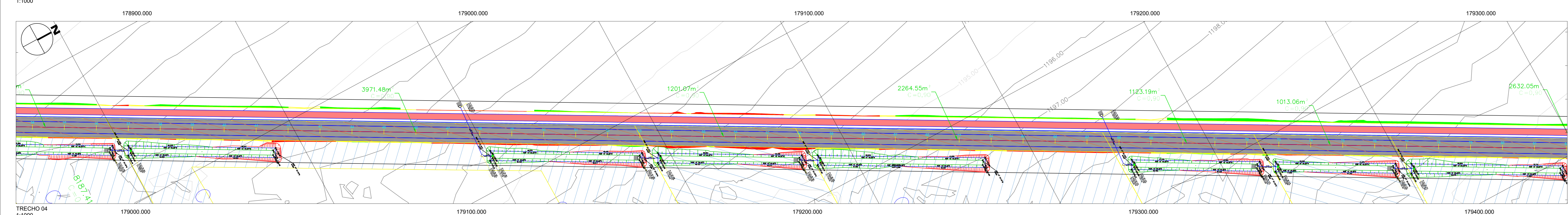
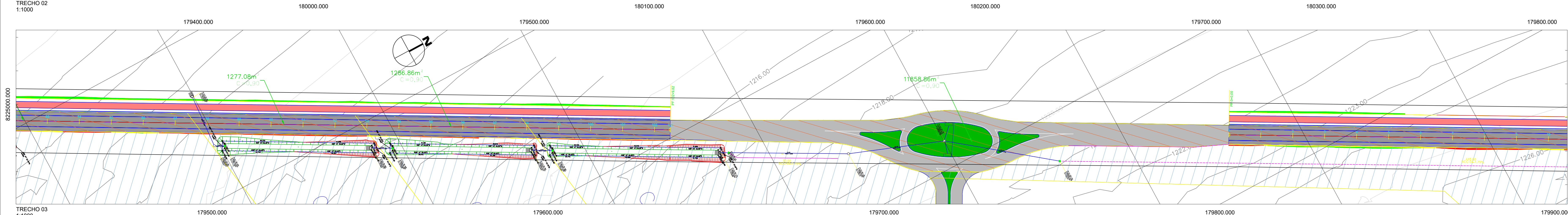
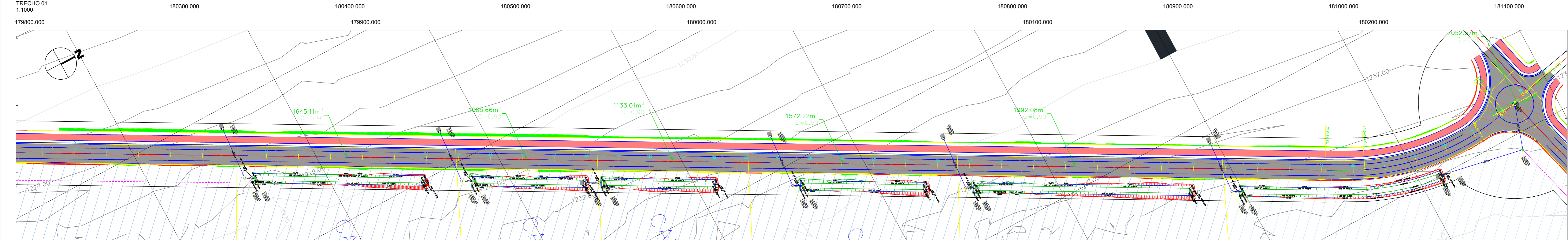
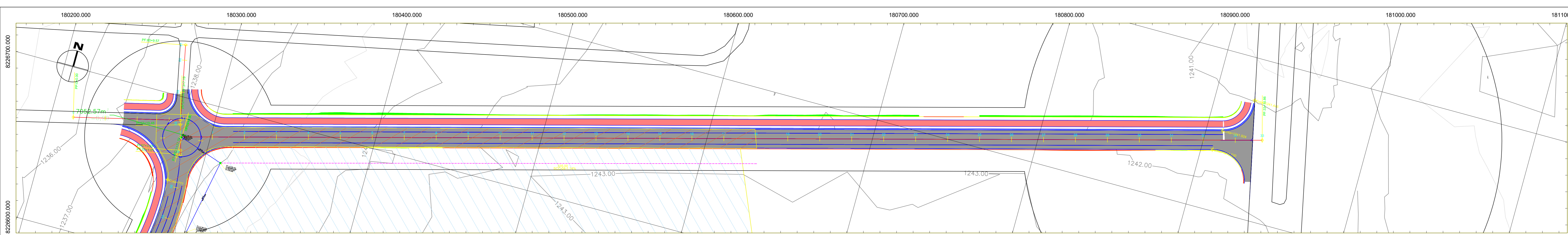

LEGENDA

- REDE PROJETADA
- BARRETA TRANSVERSAL DE CONCRETO
- DRENOS SUPERFICIAIS (CANAIS)
- POÇO DE VISÃO
- CANAL COLETORES
- DISIPADOR DE ENERGIA
- ÁREA PAVIMENTADA
- ÁREA DE TERRENO NATURAL
- CICLOVIA
- CELESTRA
- PAVIMENTO EXISTENTE
- PAVIMENTO A IMPLANTAR
- CANTAREJO EXISTENTE

REVISÃO	EMISSÃO INICIAL	DATA	SIM	NÃO	VISTO
00	DESCRIÇÃO	DATA	SOLICITADO	DIRECIONAL	VISTO

DIRECIONAL
engenharia

R. DOS OTONIS, 177 - SANTA ESPERANÇA - B. HORIZONTEAL - CEP. 30.100-000 - 31.140-140

FARE
ARQUITETURA + URBANISMO

TIPO DE EMPREENDIMENTO
VC-371

ENDEREÇO DA OBRA
ESTRADA VC-371 ENTRE A BR-040 E A DF-290, SANTA MARIA, DF

PROPRIETÁRIO
PROPRIETÁRIO

RESPONSÁVEL TÉCNICO
PEDRO PAULO BARREIROS

DISCIPLINA DE PROJETO
PROJETO DE DRENAGEM

FASE PROJETO
PLANTA PARCIAL

CPQ:
CPQ: 23515-D-DF

ART:
ART: 03/03

DATA:
DATA: 26/11/2019