

197700.0000

198000.0000

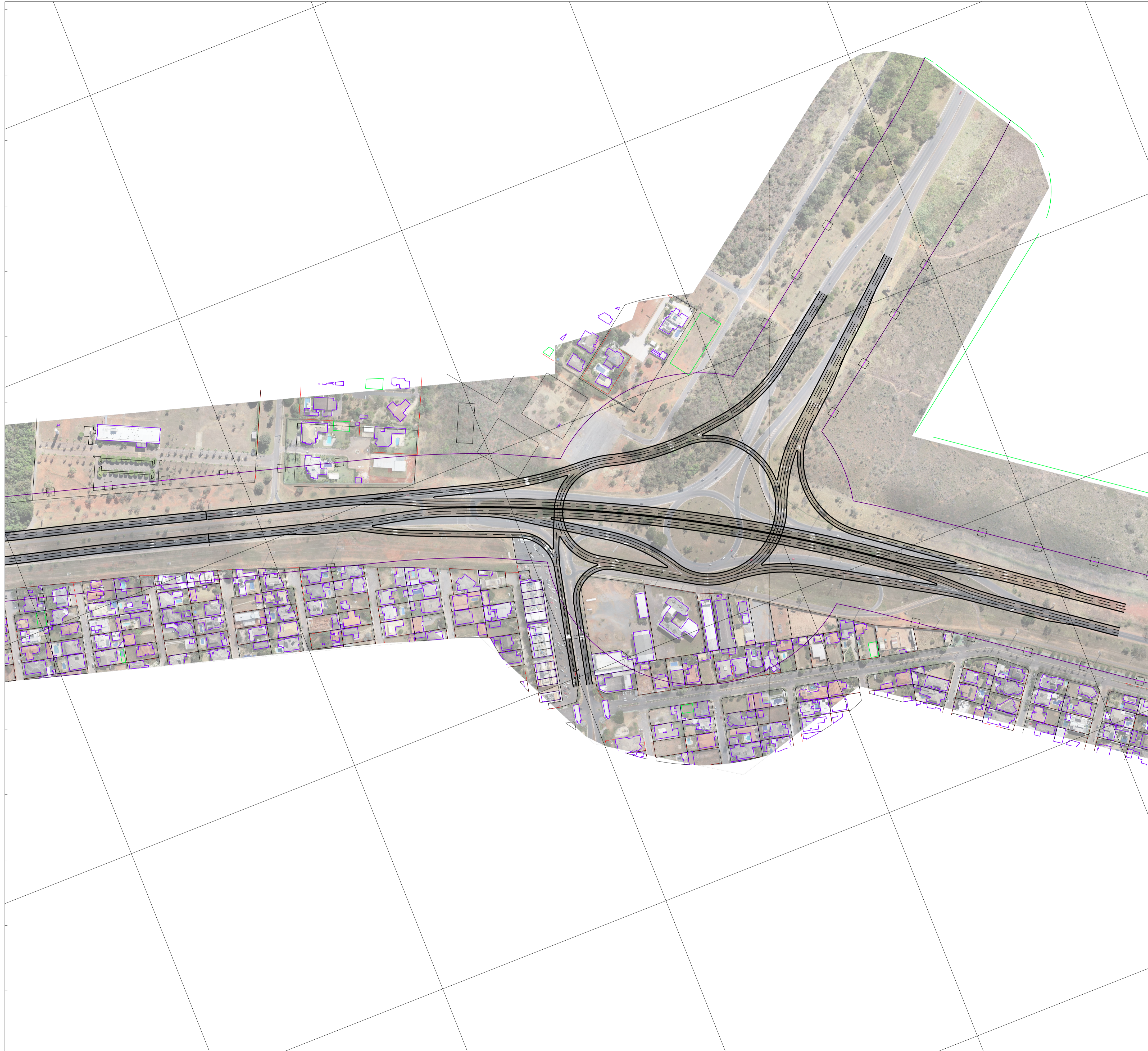

8244900.0000

8246400.0000

8246100.0000

198900.0000

199200.0000

LOCALIZAÇÃO DOS TRECHOS

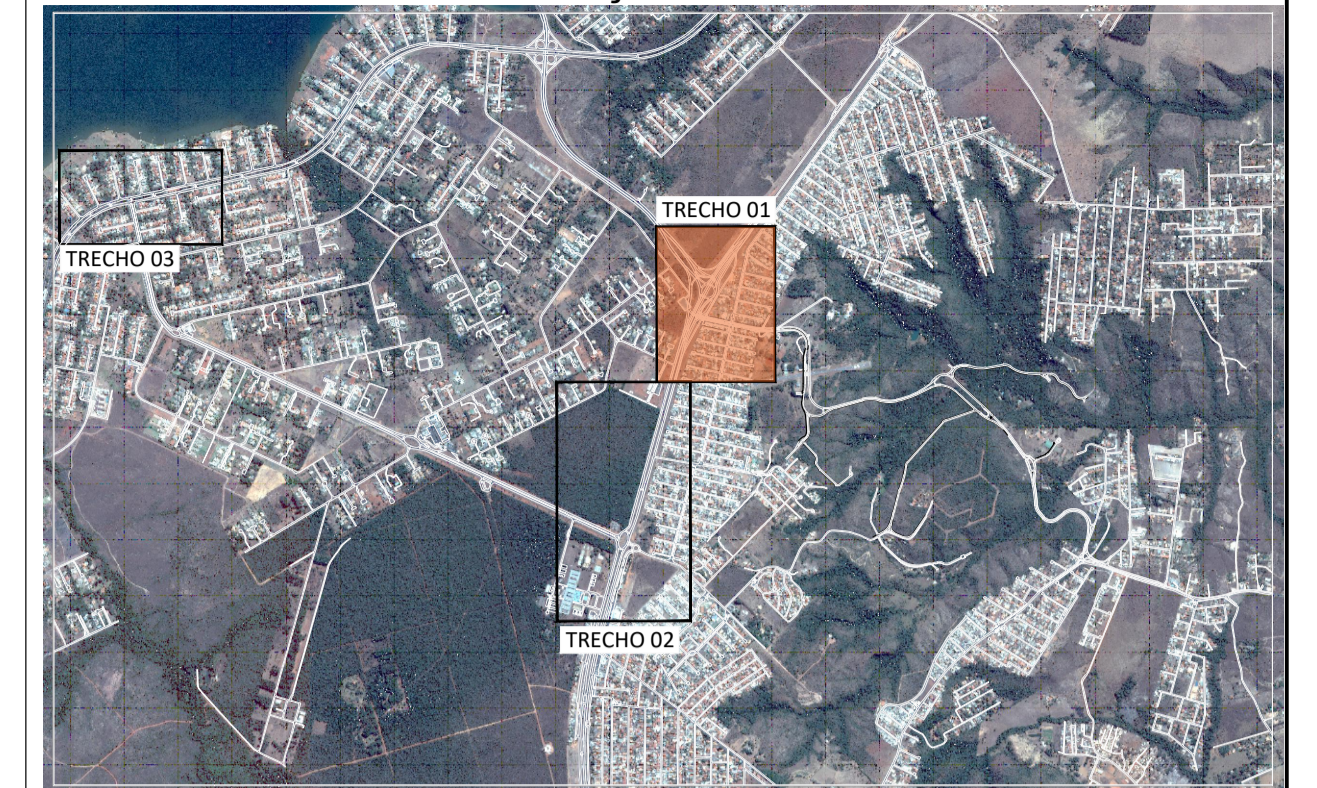

LEGENDA PLANTA

- PAVIMENTO FLEXIVEL
- FAIXA DE DOMÍNIO

DER DF Estudos e Projetos para as intervenções descritas como medidas mitigadoras para a implantação do parcelamento Quinhão 16

AUTOR DO PROJETO - CREA/CAU: ARLINDO VERZEGNASSI FILHO - 5060497290/D-SP DATA: CONFERIDO:

AUTOR DO PROJETO - CREA/CAU: NADIEGE KICZEL REGINATTO - 25809/D-DF DATA: CONFERIDO:

COORDENADOR - CREA: LÚCIO MÁRIO LOPES RODRIGUES - 8.378/D-DF DATA: CONFERIDO:

CONTRATANTE: **INCO** Empreendimentos Imobiliários **ARIA** Empreendimentos Sustentáveis

APROVO: DATA: LOCAL: DF-001 / DF-035 / DF-025 / DF-027
RA XXVII - JARDIM BOTÂNICO - DF

ESPECIALIDADE/SUBESPECIALIDADE: PROJETO DE PAVIMENTAÇÃO

TIPO/SPECIFICAÇÃO DO DOCUMENTO: PLANTA

ESCALA: 1:2500	ETAPA DE PROJETO: EXECUTIVO	FOLHA: 01/03	REVISÃO: R00	DATA: DEZEMBRO/2020
----------------	-----------------------------	--------------	--------------	---------------------

48000.0000

197400.0000

48500.0000

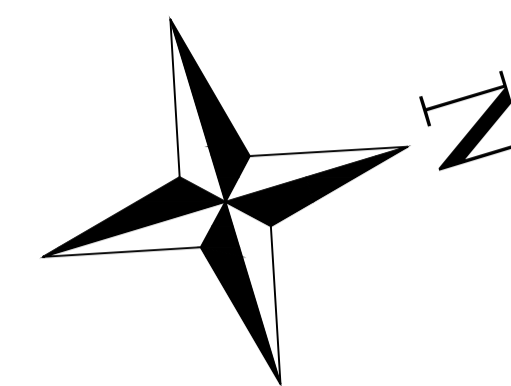

8243700.0000

197500.0000

8245200.0000

200500.0000

200000.0000

198600.0000

51000.0000

LOCALIZAÇÃO DOS TRECHOS

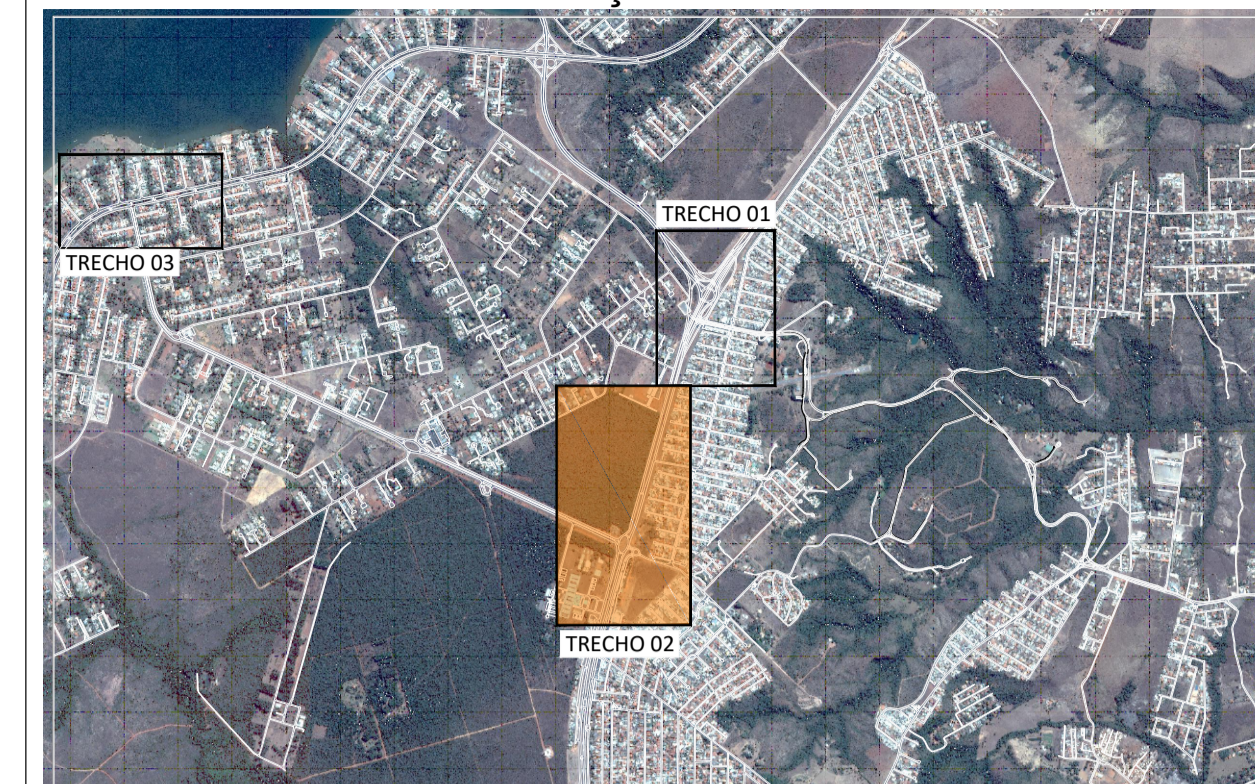



LEGENDA PLANTA

- PAVIMENTO FLEXÍVEL
- FAIXA DE DOMÍNIO

		Estudos e Projetos para as intervenções descritas como medidas mitigadoras para a implantação do parcelamento Quinhão 16	
AUTOR DO PROJETO - CREA/CAU	DATA	CONFERIDO	
ARLINDO VERZEGNASSI FILHO - 5060497290/D-SP			
AUTOR DO PROJETO - CREA/CAU	DATA	CONFERIDO	
NADIEGE KICZEL REGINATTO - 25809/D-DF			
COORDENADOR - CREA	DATA	CONFERIDO	
LÚCIO MÁRIO LOPES RODRIGUES - 8.378/D-DF			
CONTRATANTE	PROJETO		
INCO Empreendimentos Imobiliários	ARIA Empreendimentos Sustentáveis		
APROVO	DATA	LOCAL	
		DF-001 / DF-035 / DF-025 / DF-027 RA XXVII - JARDIM BOTÂNICO - DF	
		ESPECIALIDADE/SUBESPECIALIDADE	
		PROJETO DE PAVIMENTAÇÃO	
		TIPOESPECIFICAÇÃO DO DOCUMENTO	
		PLANTA	
ESCALA	ETAPA DE PROJETO	FOLHA	REVISÃO
1:5000	EXECUTIVO	02/03	R00
		DATA	
		DEZEMBRO/2020	



- LEGENDA PLANTA**
-  PAVIMENTO FLEXÍVEL
 -  PAVIMENTO A DEMOLIR
 -  FAIXA DE DOMÍNIO

		Estudos e Projetos para as intervenções descritas como medidas mitigadoras para a implantação do parcelamento Quinhão 16	
AUTOR DO PROJETO - CREA/CAU	DATA	CONFERIDO	
ARLINDO VERZEGNASSI FILHO - 5060497290/D-SP			
AUTOR DO PROJETO - CREA/CAU	DATA	CONFERIDO	
NADIEGE KICZEL REGINATTO - 25809/D-DF			
COORDENADOR - CREA	DATA	CONFERIDO	
LÚCIO MÁRIO LOPES RODRIGUES - 8.378/D-DF			
CONTRATANTE	PROJETO		
INCO Empreendimentos Imobiliários	ARIA Empreendimentos Sustentáveis		
APROVO	DATA	LOCAL	
		DF-001 / DF-035 / DF-025 / DF-027	
		RA XXVII - JARDIM BOTÂNICO - DF	
		ESPECIALIDADE/SUBESPECIALIDADE	
		PROJETO DE PAVIMENTAÇÃO	
		TIPESPECIFICAÇÃO DO DOCUMENTO	
		PLANTA	
ESCALA	ETAPA DE PROJETO	FOLHA	REVISÃO
1:1000	EXECUTIVO	03/03	R00
		DATA	
		DEZEMBRO/2020	