

PERFIL DF-250_LESTE.TR01

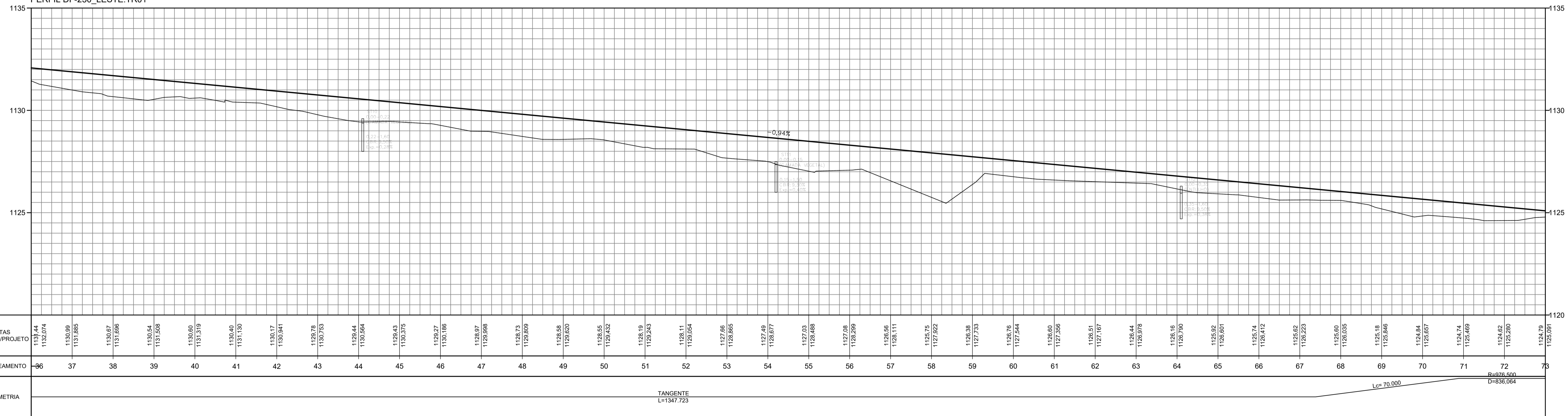

LEGENDA TOPOGRÁFICA

- ALAMEDADO
- TAPUME
- CERCA VIVA
- CERCA DE ARAME
- GRADE
- HIDRANTE
- REGISTRO
- CAIXA - ESGOTO
- FOSSE
- POÇO DE VISITA - ESGOTO
- CAIXA REDE ÁGUAS PLUVIAIS
- POÇO DE VISITA - ÁGUA PLUVIAL
- POÇO DE VISITA - TELEFONE
- PV SEM IDENTIFICAÇÃO
- BOCA DE LOBO
- COQUEIRO
- TORRE
- CAIXA ELÉTRICA
- ORELHÃO
- LIXEIRA
- PLACA DE PROPAGANDA
- PLACA INDICATIVA
- PLACA DE SINALIZAÇÃO
- POSTE DE CONCRETO
- POSTE DE CONCRETO COM ILUMINAÇÃO
- POSTE DE CONCRETO COM TRANSFORMADOR
- LUMINÁRIA
- REFLETOR
- PADRÃO DE ENERGIA
- SENSOR ELETRÔNICO (PARDAL)
- SEMÁFORO
- POSTE DE MADEIRA
- CAIXA - TELEFONE
- CURVAS DE NÍVEL, COM EQUIDISTÂNCIA VERTICAL DE METRO EM METRO

LEGENDA PLANIMÉTRICA

- EIXO PROJETADO
- BORDO PROJETADO
- ACOSTAMENTO PROJETADO
- ATERRAMENTO PROJETADO
- CORTE PROJETADO
- FAIXA DE DOMÍNIO

LEGENDA ALTIMÉTRICA

- GREIDE PROJETADO
- TERRENO NATURAL

N°	REVISÕES	DATA	VISTO	DATA	APROVO
		CONTRATADA	DER-DF		

GDF - SET DEPARTAMENTO DE ESTRADAS DE RODAGEM DO DISTRITO FEDERAL		RESPONSÁVEL PELO PROJETO	
TÍTULO ESPECIFICAÇÃO DO DOCUMENTO		ste	
PROJETO GEOMÉTRICO - PLANTAS		ste	
ETAPA DE PROJETO EXECUTIVO	LOCAL DF-250	PROJETO	
ESCALA INDICADA	TRECHO/SUBTRECHO DF-250_LESTE.TR01-02	CÁLCULO	
FOLHA 03/13	ESPECIALIDADE/SUBESPECIALIDADE PLANALTIMÉTRICO	DESENHO	
REVISÃO 0A	CODIGO DE_VD_DF250-250456_E-GE_000	DATA	
		JULHO/2014	