

LOCALIZAÇÃO DOS TRECHOS

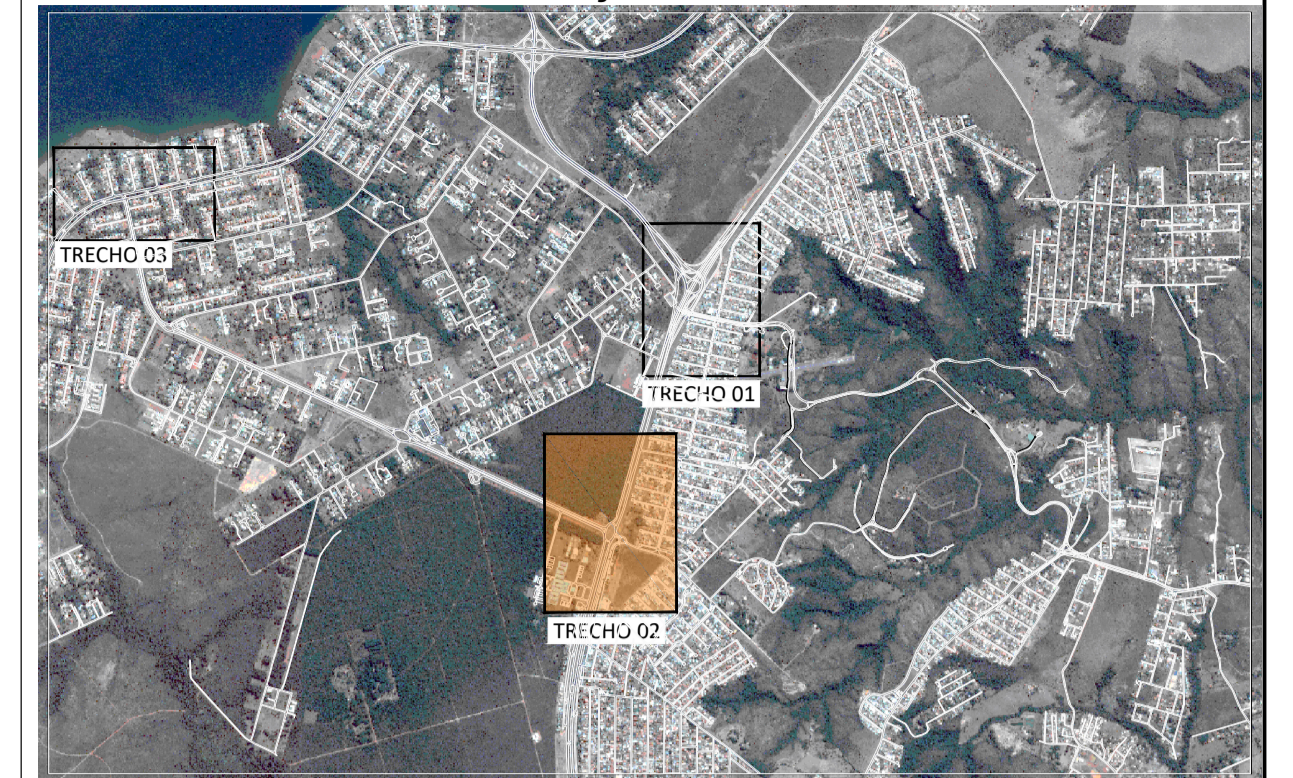

LOCALIZAÇÃO DAS FOLHAS

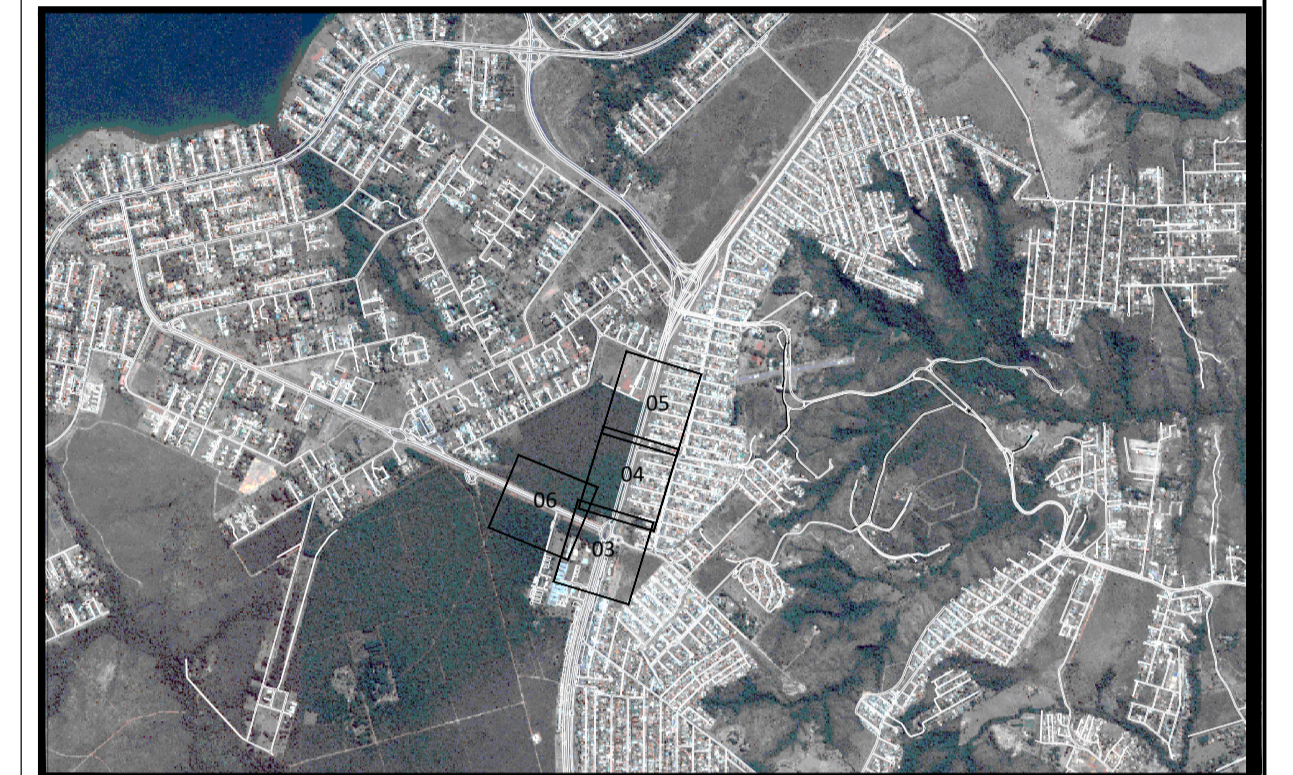

CONVENÇÕES

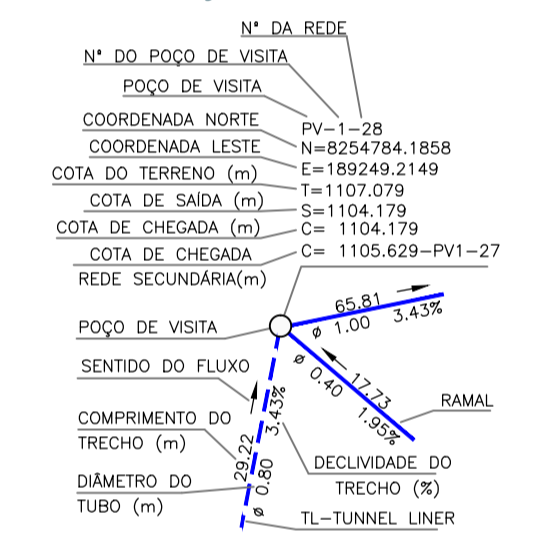

LEGENDAS

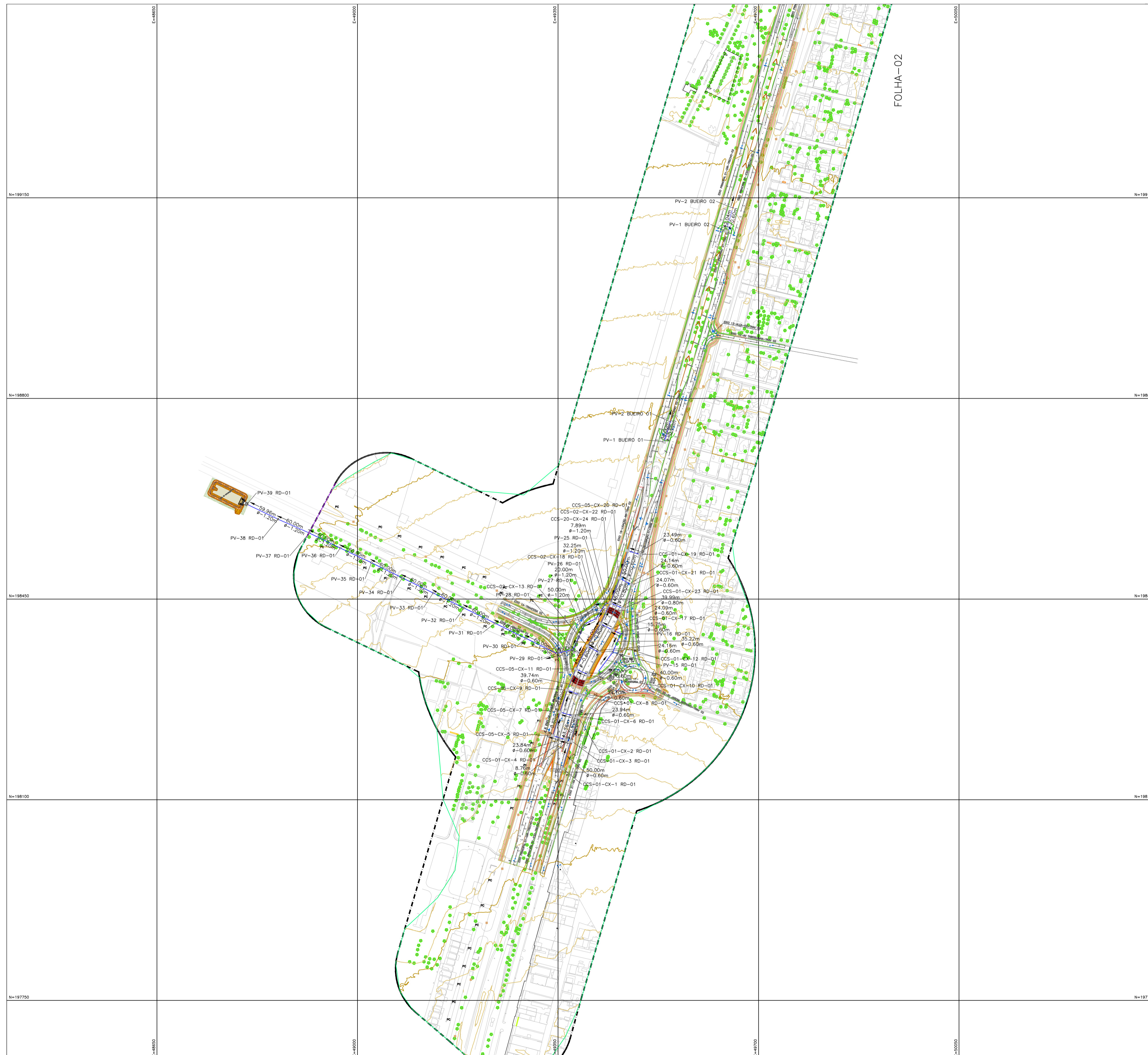

DER DF Estudos e Projetos para as intervenções descritas como medidas mitigadoras para a implantação do parcelamento Quinhão 16

AUTOR DO PROJETO - CREA/CAU ARLINDO VERZEGNASSI FILHO - 5060497290/D-SP	DATA	CONFERIDO
AUTOR DO PROJETO - CREA/CAU NADIEGE KICZEL REGINATTO - 25809/D-DF	DATA	CONFERIDO
COORDENADOR - CREA LÚCIO MÁRIO LOPES RODRIGUES - 8.378/D-DF	DATA	CONFERIDO
CONTRATANTE INCO Empreendimentos Imobiliários	PROJETO ARIA Empreendimentos Sustentáveis	
APROVO	DATA	LOCAL
		DF-001 / DF-035 / DF-025 / DF-027 RA XXVII - JARDIM BOTÂNICO - DF
ESPECIALIDADE/SUBESPECIALIDADE PROJETO DE DRENAGEM		
TIPOESPECIFICAÇÃO DO DOCUMENTO PLANTA GERAL		
ESCALA 1:3500	ETAPA DE PROJETO EXECUTIVO	FOLHA 01/06
REVISÃO R00	DATA DEZEMBRO/2020	

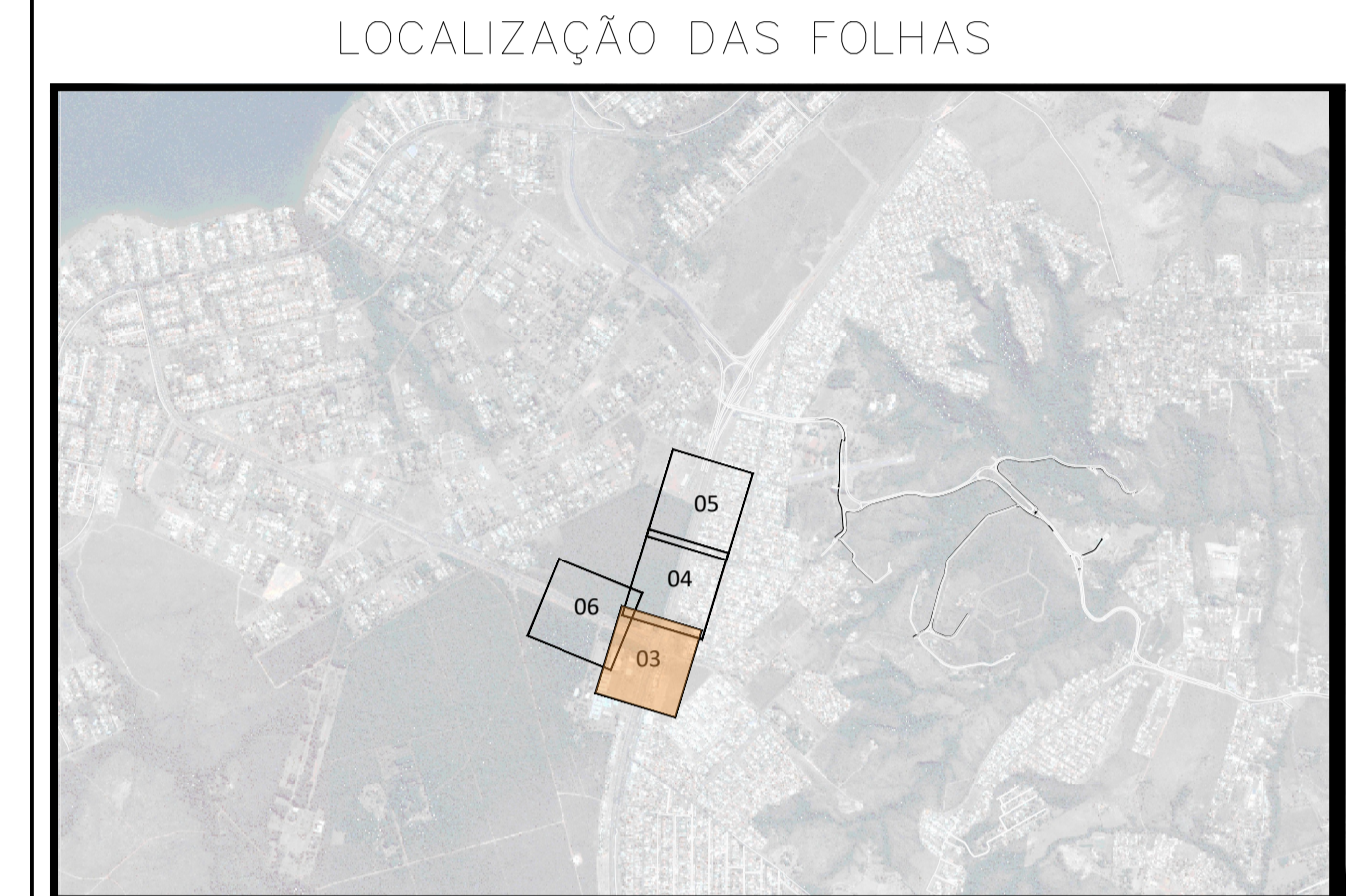
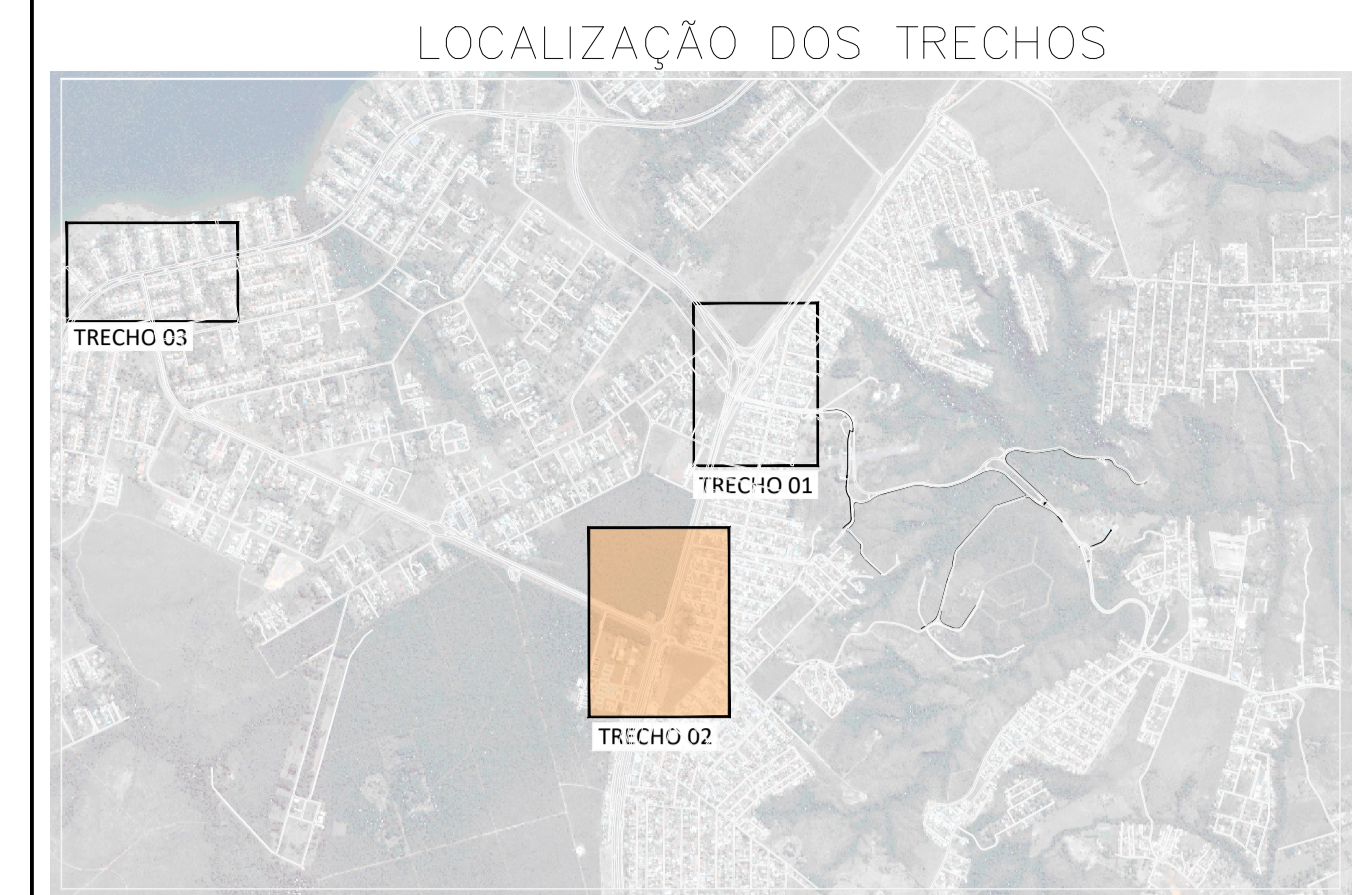
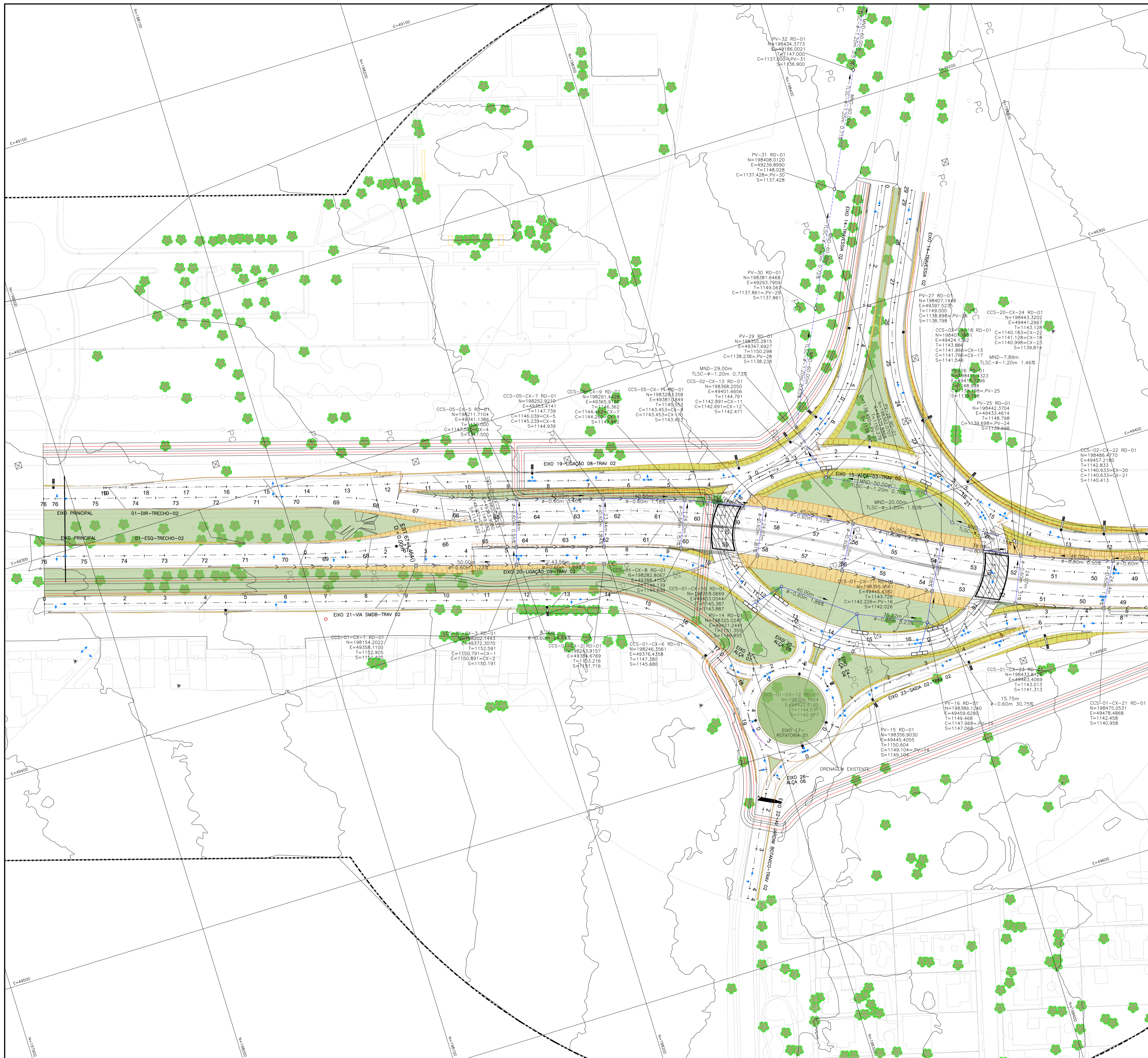

CONVENÇÕES

Nº DO POÇO DE VISITA	Nº DA REDE
POÇO DE VISITA	POÇO DE VISITA
COORDENADA NORTE	PV=1-28
COORDENADA LESTE	N=8254784,1858
COTA DO TERRENO (m)	E=189249,2149
COTA DE SAÍDA (m)	T=1107,079
COTA DE CHEGADA (m)	C=1104,179
COTA DE CHEGADA (m)	C=1105,629-PV1-27
REDE SECUNDÁRIA(m)	
POÇO DE VISITA	65,81
SENTIDO DO FLUXO	1,00 3,43%
COMPRIIMENTO DO TRECHO (m)	1,00
DÍAMETRO DO TUBO (m)	1,00
DECLIVIDADE DO TRECHO (%)	3,43%
RAMAL	
TL-TUNNEL LINER	

LEGENDAS

BOCA DE LOBO PROJETADA	FAIXA DE DOMÍNIO
REDE PROJETADA	PAVIMENTO FLEXÍVEL
REDE PROJETADA (TUNEL METODO NÃO-DESTRUTIVO)	TALUDE DE CORTE
ALINHAMENTO	TALUDE DE ATERRAMENTO
EDA - ENTRADA PARA DESTAQUE D'ÁGUA	ÁREA DE GRAMA
SENTIDO DO ESCOAMENTO	OAE - OBRA DE ARTE ESPECIAL
DAR - DESIDA D'ÁGUA TIPO RÁPIDO	
DISSIPADOR DE ENERGIA	
CAIXA COLETORA	
VPA - VALETA DE PROTEÇÃO DE ATERRAMENTO	
VPC - VALETA DE PROTEÇÃO DE CORTE	
CURVA MESTRA	
CURVA INTERMEDIÁRIA	

DER DF Estudos e Projetos para as intervenções descritas como medidas mitigadoras para a implantação do parcelamento Quinhão 16

AUTOR DO PROJETO - CREA/CAU: ARLINDO VERZEGNASSI FILHO - 506049729

AUTOR DO PROJETO - CREA/CAU: NADIEGE KICZEL REGINATTO - 25809/D-DF

COORDENADOR - CREA: LÚCIO MÁRIO LOPES RODRIGUES - 8.378/D-DF

CONTRATANTE: **INCO** Empreendimentos Imobiliários

PROJETO: **ARIA** Empreendimentos Sustentáveis

APROVADO: DATA: LOCAL: DF-001 / DF-035 / DF-025 / DF-027

RA XXVII - JARDIM BOTÂNICO - DF

ESPECIALIDADE/SUBESPECIALIDADE: PROJETO DE

TIPO/ESPECIFICAÇÃO DO DOCUMENTO: PLANTA PARCIAL-01

ESCALA: 1:1000 ETAPA DE PROJETO: EXECUTIVO FOLHA: 03/06 REVISÃO: R00 DATA: JANEIRO/2021

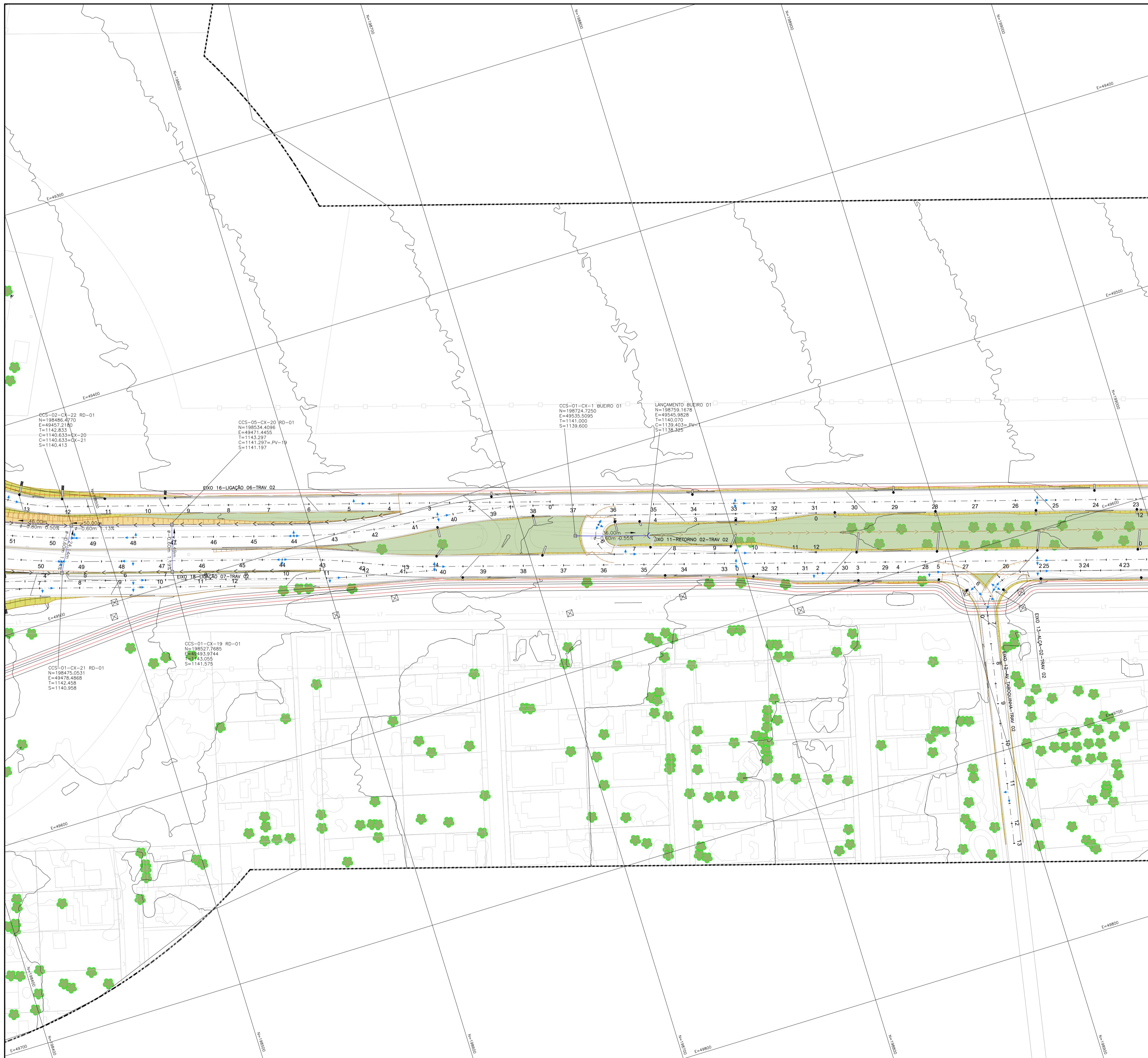

LOCALIZAÇÃO DOS TRECHOS

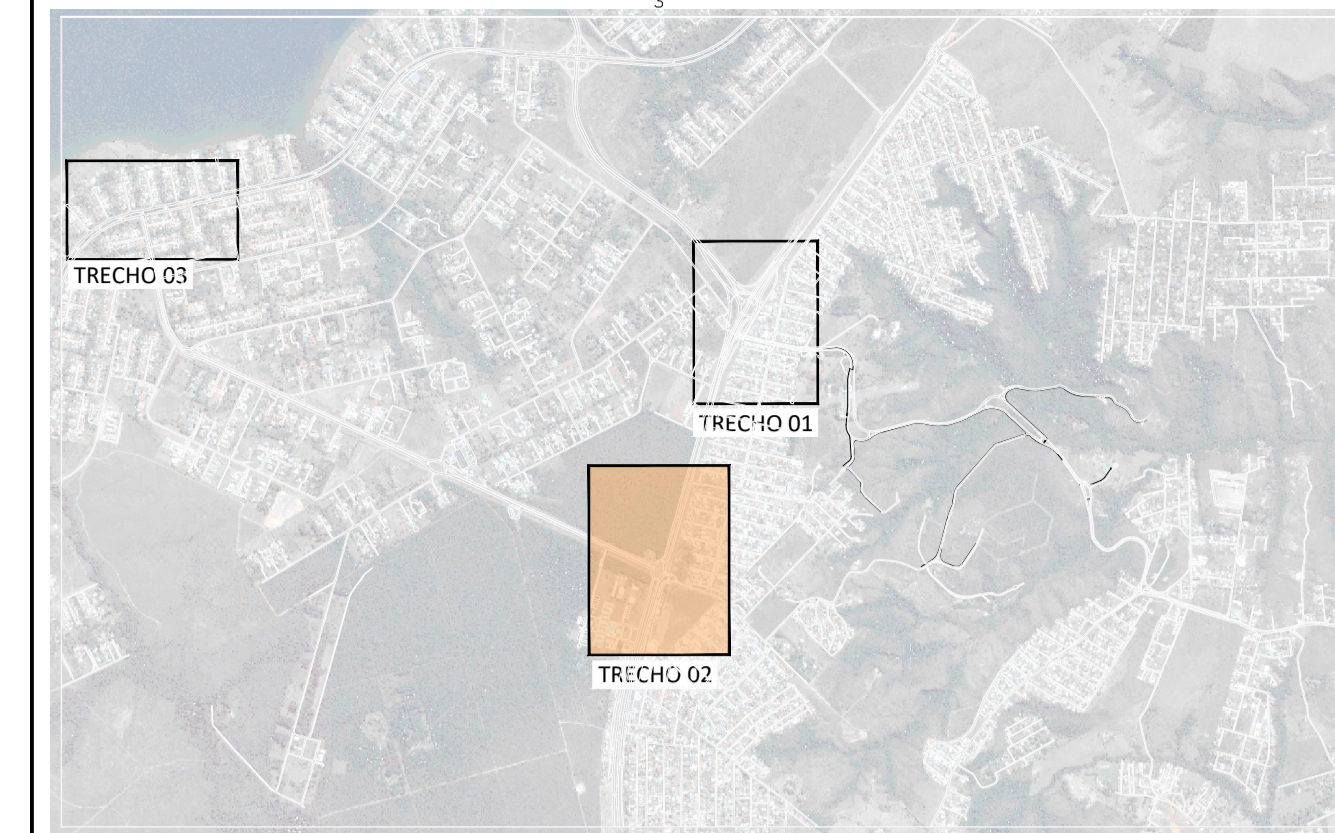

LOCALIZAÇÃO DAS FOLHAS

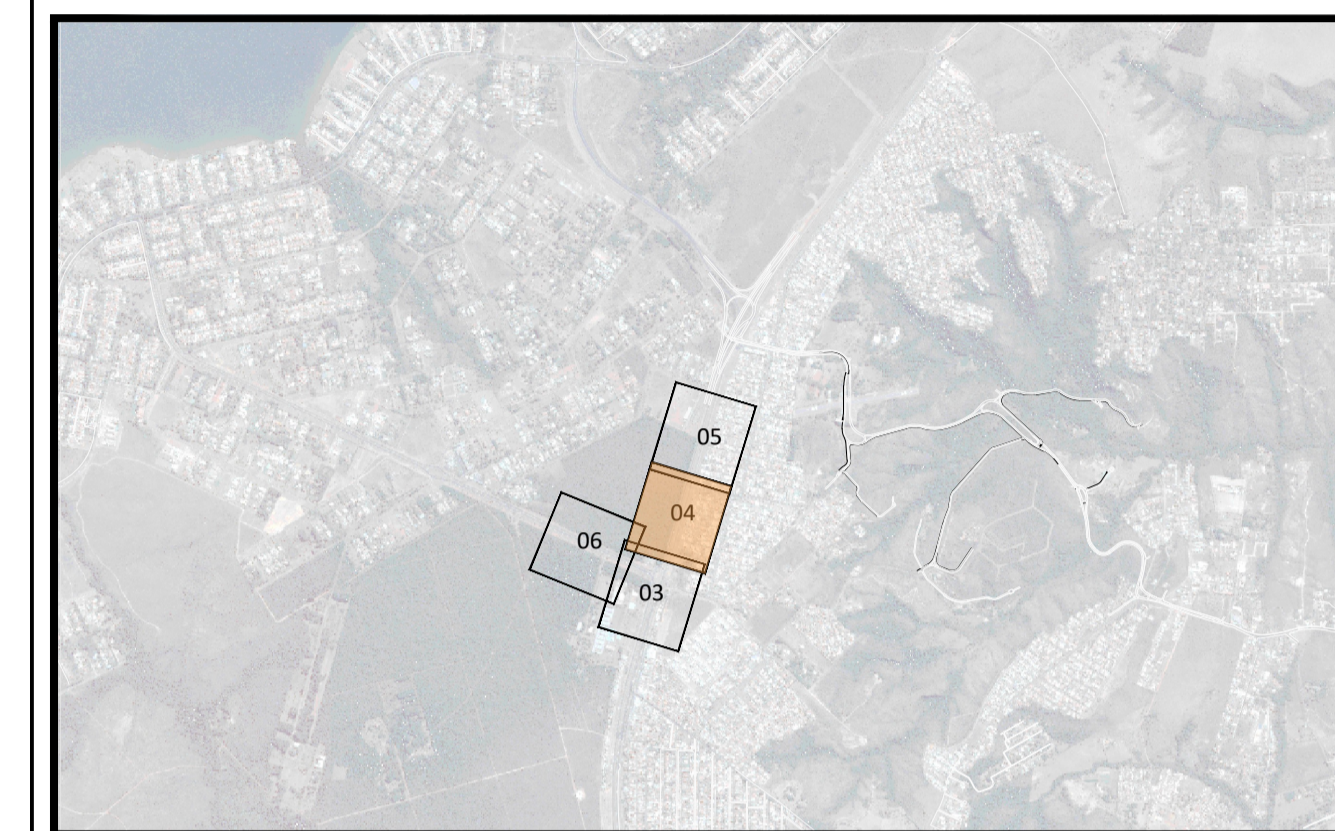

CONVENÇÕES

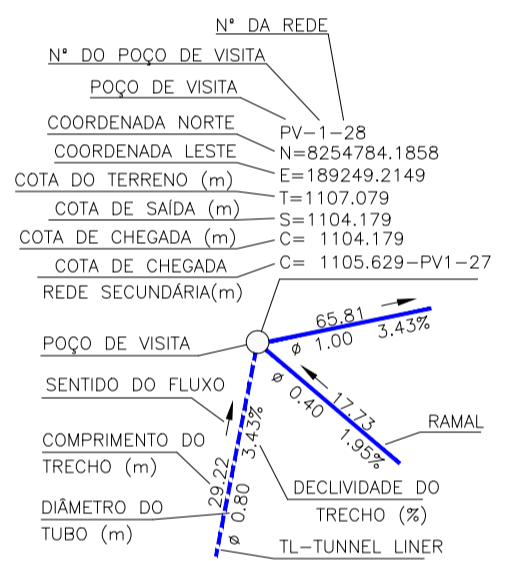

LEGENDAS

- BOCA DE LOBO PROJETADA
- REDE PROJETADA
- REDE PROJETADA (TUNEL METODO NÃO-DESTRUTIVO)
- ALINHAMENTO
- ▲ EDA - ENTRADA PARA DESCIDA D'ÁGUA
- ▲ SENTIDO DO ESCOAMENTO
- DAR - DESCIDA D'ÁGUA TIPO RÁPIDO
- DISSIPADOR DE ENERGIA
- CAIXA COLETORA
- VPA - VALETA DE PROTEÇÃO DE ATERRAMENTO
- VPC - VALETA DE PROTEÇÃO DE CORTE
- CURVA MESTRA
- CURVA INTERMEDIÁRIA
- FAIXA DE DOMÍNIO
- PAVIMENTO FLEXÍVEL
- TALUDE DE CORTE
- TALUDE DE ATERRAMENTO
- ÁREA DE GRAMA
- OAE - OBRA DE ARTE ESPECIAL

DER DF Estudos e Projetos para as intervenções descritas como medidas mitigadoras para a implantação do parcelamento Quinhão 16

AUTOR DO PROJETO - CREA/CAU ARLINDO VERZEGNASSI FILHO - 506049729/DF
 AUTOR DO PROJETO - CREA/CAU NADIEGE KICZEL REGINATTO - 25809/D-DF
 COORDENADOR - CREA LÚCIO MÁRIO LOPES RODRIGUES - 8.378/D-DF

CONTRATANTE: **INCO** Empreendimentos Imobiliários

PROJETO: **ARIA** Empreendimentos Sustentáveis

APROVO: _____ DATA: _____ LOCAL: DF-001 / DF-035 / DF-025 / DF-027
 RA XXVII - JARDIM BOTÂNICO - DF
 ESPECIALIDADE/SUBESPECIALIDADE: _____
 PROJETO DE: _____
 TIPO/ESPECIFICAÇÃO DO DOCUMENTO: PLANTA PARCIAL-02