



NOTAS PARA REVEGETAÇÃO DE LOCAIS DEGRADADOS

- AS DIRETRIZES E METODOLOGIAS A SEGUIR VISAM A REVEGETAÇÃO DE TODOS OS LOCAIS DIRETAMENTE AFETADOS PELO CANTEIRO DE OBRAS E ACESSO AO CANTEIRO DE OBRAS CONSTRUÍDOS PARA A PAVIMENTAÇÃO DA DF-131,
- SERÁ NECESSÁRIO QUE SE FAÇA A LIMPEZA TOTAL DAS ÁREAS IMPACTADAS RETIRANDO TODO O LIXO EXISTENTE NOS LOCAIS A SEREM RECUPERADOS: (PLÁSTICO, LATINHAS, PAPÉIS, CONCRETO, ETC...)
- VISANDO AUMENTAR A POROSIDADE E PERMEABILIDADE DO SOLO DEGRADADO, DEVERÁ SER EXECUTADA A ESCARIFICAÇÃO DAS ÁREAS COMPACTADAS COM O "RIPPER" DO TRATOR OU DA MOTONIVELADORA ATÉ A PROFUNDIDADE DE 30 cm, ESTE SERVIÇO DEVERÁ COBRIR TODA A ÁREA DO CANTEIRO DE OBRAS E CAMINHOS DE SERVIÇOS, ALÉM DE OUTROS LOCAIS DIRETAMENTE AFETADOS PELA OBRA ONDE O SOLO MOSTRAR-SE MAIS COMPACTO SUPERFICIALMENTE,
- TODA A INFRAESTRUTURA CONSTRUÍDA PARA DAR SUPORTE À OBRA DEVERÁ SER REMOVIDA E O TERRENO DEVERÁ SER RECUPERADO ATENDENDO AO MÁXIMO SUAS CARACTERÍSTICAS INICIAIS, SENDO FEITOS OS SEGUINTE SERVIÇOS:
 - 1 - DEMOLIÇÃO E REMOÇÃO DE PISOS, ÁREAS CONCRETADAS, ENTULHOS EM GERAL, REGULARIZAÇÃO DA TOPOGRAFIA E DRENAGEM SUPERFICIAL;
 - 2 - RECONSTITUIÇÃO DO HORIZONTE ORGÂNICO DO SOLO E EXECUÇÃO DE FORRAÇÃO VEGETAL NAS ÁREAS A SEREM REVEGETADAS;
 - 3 - DESCOMPACTAÇÃO DE SOLOS NAS ÁREAS A REVEGETAR QUE FORAM UTILIZADAS (PÁTIOS DE ARMAZENAMENTO OU ÁREAS DE CIRCULAÇÃO DE VEÍCULOS E EQUIPAMENTOS),
 - 4 - RETIRADA DE CERCAS, PORTÕES, CARTAZES E DEMAIS SINALIZAÇÕES,
 - 5 - RASPAGEM E REMOÇÃO DE POSSÍVEIS SOLOS CONTAMINADOS E DESTINAÇÃO PARA LOCAL OU EMPRESA AUTORIZADA,
- TODOS OS CAMINHOS DE SERVIÇO ABERTOS OU UTILIZADOS PELA OBRA DEVERÃO SER INUTILIZADOS, ESCARIFICADOS E REVEGETADOS,
- PARA O PLANTIO DE GRAMÍNEAS DEVERÁ SER DEPOSITADA UMA CAMADA DE SOLO ORGÂNICO DE, NO MÍNIMO, 5 cm SOBRE O TERRENO SEGUIDO POR SEU NIVELAMENTO, DE MODO A RECONSTITUIR UM HORIZONTE "A" SOBRE O SOLO REMANESCENTE, CONTENDO A MATÉRIA ORGÂNICA QUE PROPICIARÁ A ABSORÇÃO DE NUTRIENTES PELAS ESPÉCIES VEGETAIS A SEREM IMPLANTADAS.

LEGENDA

- LOCAIS PREVISTOS PARA REVEGETAÇÃO C/ GRAMA BATATAIS
- CANTEIRO DE OBRAS (A)..... = 600,00m²
- ACESSO AO CANTEIRO DE OBRAS (B)..... = 75,00m²
- SOMATÓRIA DA ÁREA A SER REVEGETADA = 675,00m²

0	EMISSÃO						
Nº	REVISÕES	DATA	EMISSÃO	DATA	VISTO	DATA	APROVO
		GEPRO		DIREP		SUTEC	

GDF - SET DEPARTAMENTO DE ESTRADAS DE RODAGEM DO DISTRITO FEDERAL			
		TÍTULO/ESPECIFICAÇÃO DO DOCUMENTO	
		PROJETO DE PAVIMENTAÇÃO DF-131 PROJETO DE PAISAGISMO REVEGETAÇÃO DE ÁREAS DEGRADADAS	
ETAPA DE PROJETO	LOCAL	PROJETO	
BÁSICO	DF-131	DIMAM	
ESCALA	TRECHO/SUBTRECHO	CÁLCULO	
1:500	DF-205 - DF-128	DIMAM	
FOLHA	ESPECIALIDADE/SUBESPECIALIDADE	DESENHO	
03/03	PAVIMENTAÇÃO DE VIA/CANTEIRO DE OBRAS	JUNIO	
REVISÃO	CÓDIGO	DATA	
0	DE_CO_DF131-205128_B-PV_000	OUT/2013	

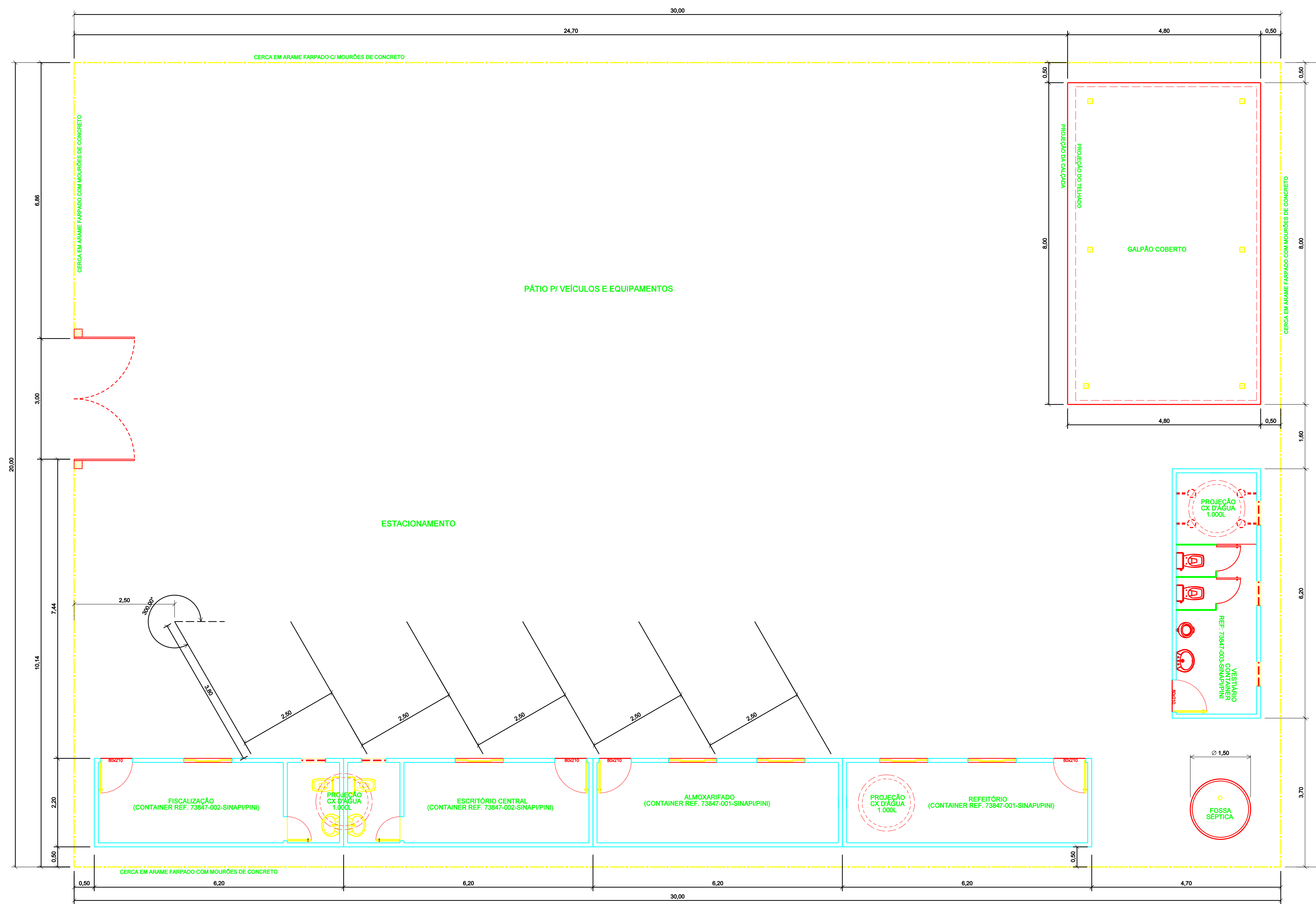

PLANTA BAIXA DO CANTEIRO DE OBRAS
Esc: 1:50

ESPECIFICAÇÕES:

- AS DEPENDÊNCIAS DESTES CANTEIRO DE OBRAS DEVERÃO ESTAR A UMA DISTÂNCIA MÍNIMA DE 50m DA CERCA DE ARAME.
- A INDICAÇÃO DOS LOCAIS PARA INSTALAÇÃO DOS RESERVATÓRIOS DE ÁGUA DESTES PROJETO SÃO APENAS SUJEIÇÃO PARA IMPLANTAÇÃO;
- O ESTACIONAMENTO PARA VEÍCULOS E EQUIPAMENTOS DEVERÁ SER REVESTIDO COM UM LASTRO DE BRITA MESCLADA (Nº 01 E Nº 02), C/ ALTURA DE 5,0cm.
- O TRATAMENTO DOS ESGOTOS E RESÍDUOS SÓLIDOS DEVERÃO ATENDER AS NORMAS AMBIENTAIS VIGENTES.
- A FOSSA SÉPTICA DEVERÁ OBEDECER AS ESPECIFICAÇÕES DA ABNT 7.229/1993 E DEVERÁ CONTER AS SEGUINTES DIMENSÕES:
 - DIÂMETRO = 1,50m.
 - PROFUNDIDADE = 1,80m.
- AS ESPESSURAS DAS PAREDES DIVISÓRIAS, BEM COMO O POSICIONAMENTO, MODELO E DIMENSÕES DAS PORTAS E JANELAS CONSTANTES DESTES PROJETO POSSUEM CARÁTER MERAMENTE ILUSTRATIVO.
- DESTACAMOS QUE CASO OCORRA A NECESSIDADE DE CAPTAÇÃO SUPERFICIAL DE ÁGUA, DEVERÁ SER OBTIDA A OUTORGA, PELO REALIZADOR DA OBRA, JUNTO À AGENCIA REGULADORA DE ÁGUAS, ENERGIA E SANEAMENTO DO DISTRITO FEDERAL - ADASA.

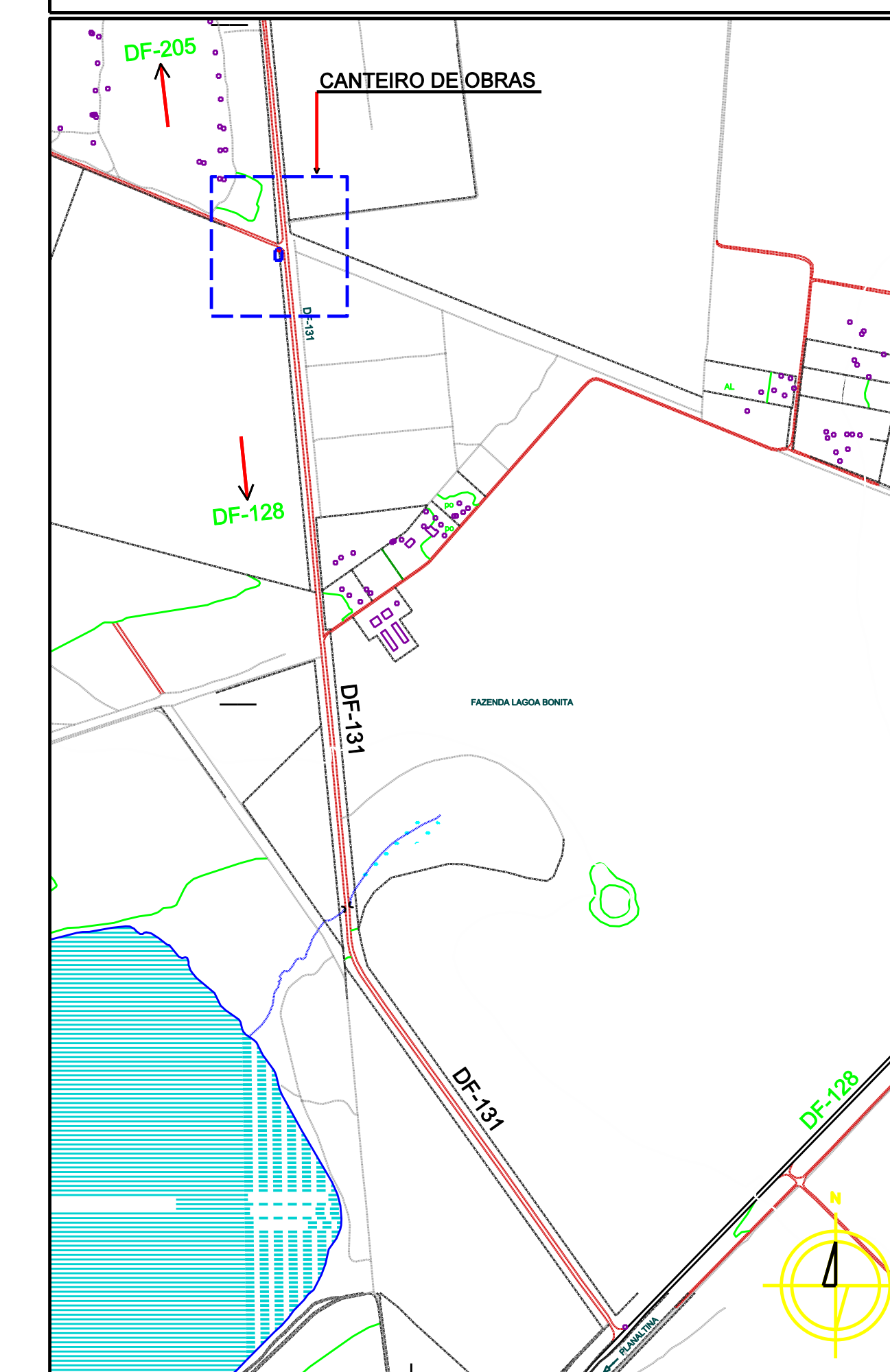

SITUAÇÃO DO CANTEIRO DE OBRAS
Sem escala

Nº	REVISÕES	DATA	EMISSÃO	DATA	VISTO	DATA	APROVO

GDF - ST - DEPARTAMENTO DE ESTRADAS DE RODAGEM DO DISTRITO FEDERAL			
TÍTULO/ESPECIFICAÇÃO DO DOCUMENTO			
PROJETO DE PAVIMENTAÇÃO DF-131			
PLANTA BAIXA E DETALHAMENTO DO CANTEIRO DE OBRAS			
PROJETO TIPO			
ETAPA DE PROJETO	ESCALA	TÍTULO	PROJETO
BÁSICO	DF-131	DF-131	NPRAG
INDICADA	DF-205 - DF-128	DF-205 - DF-128	GEPRO
FOLHA	01/03	PAVIMENTAÇÃO DE VIA/CANTEIRO DE OBRAS	SINAPI
REVISÃO	01	DE_CO_DF131-205128_B-PV_000	JUNIO
			OUT/2013

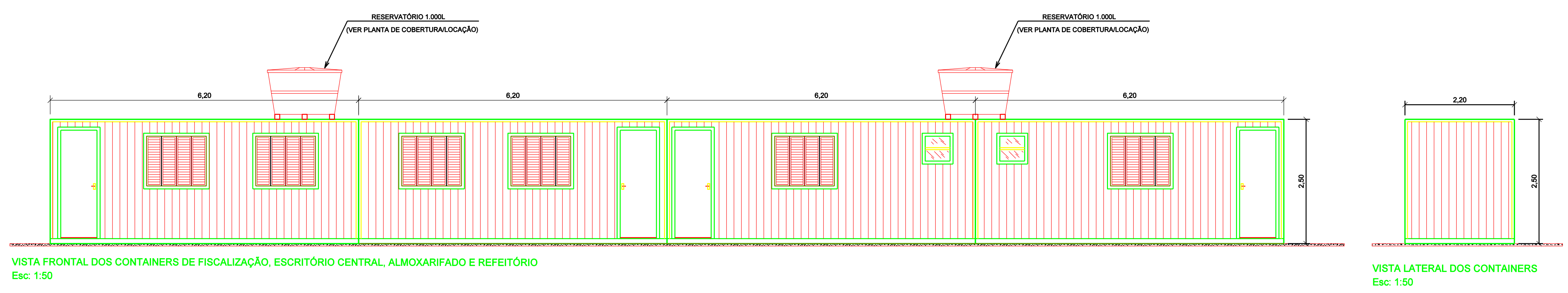

VISTA LATERAL DOS CONTAINERS
Esc: 1:50

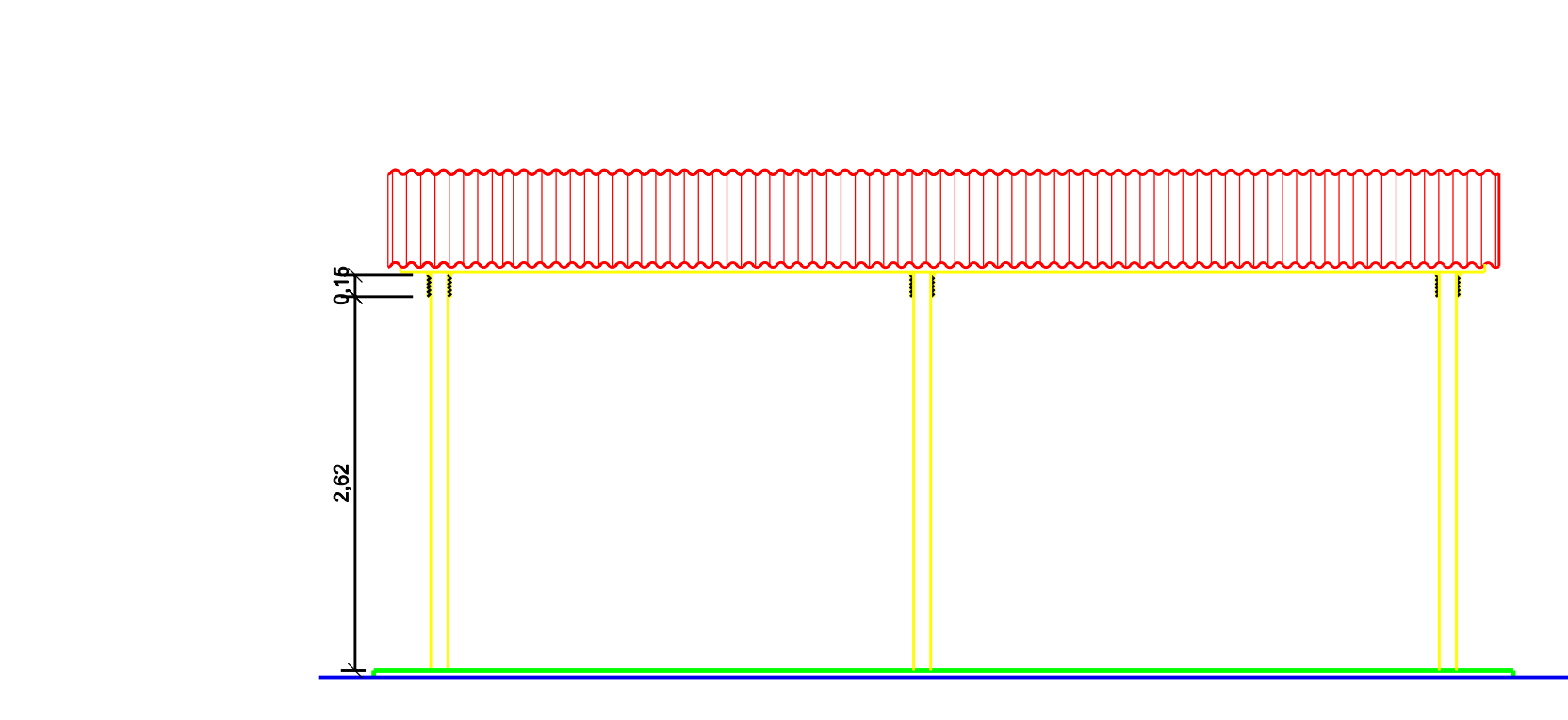

VISTAS FRONTAL DA CARPINTARIA E CORTE/DOBRA DE FERRAGEM
Esc: 1:50

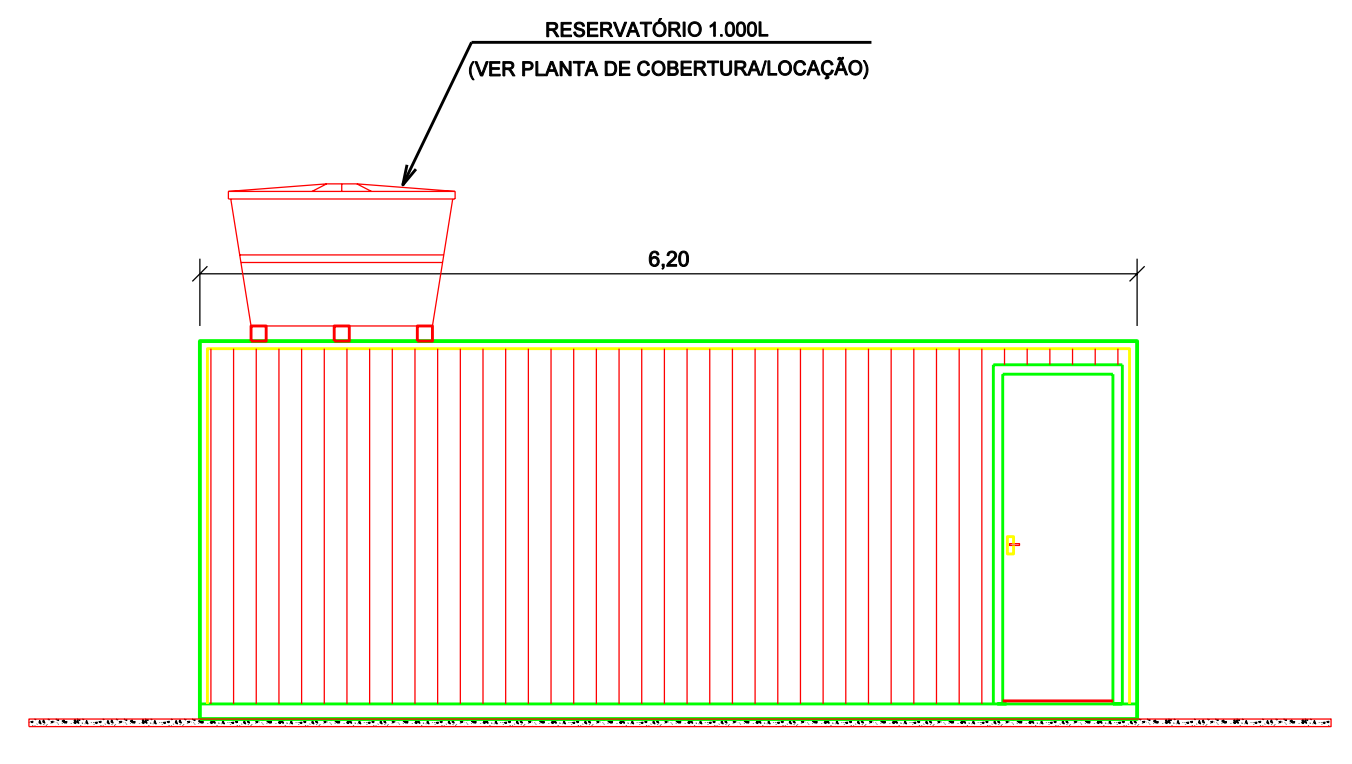

VISTA FRONTAL DO CONTAINER PARA VESTIÁRIO
Esc: 1:50

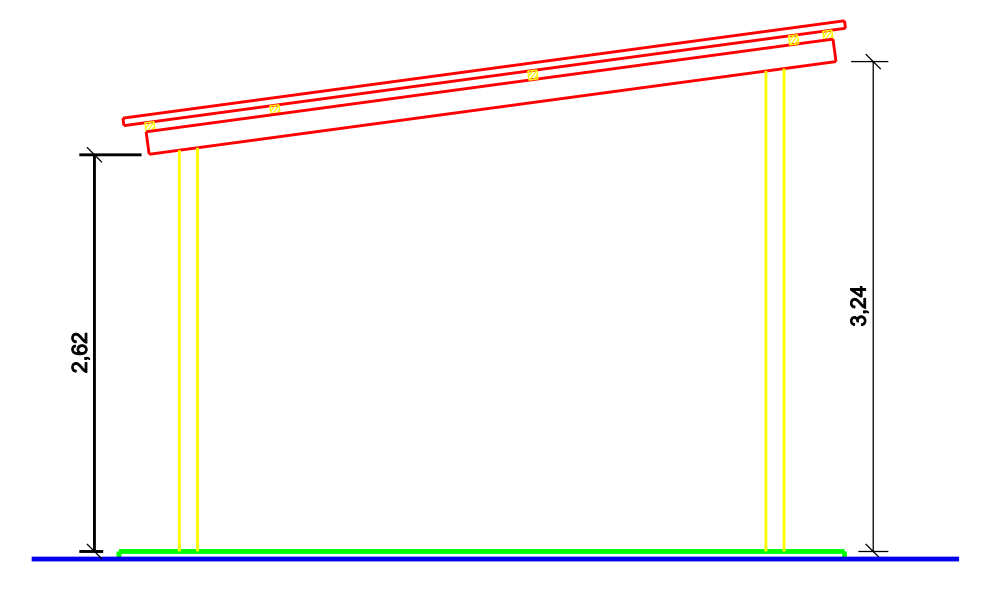

VISTAS LATERAL DA CARPINTARIA E CORTE/DOBRA DE FERRAGEM
Esc: 1:50

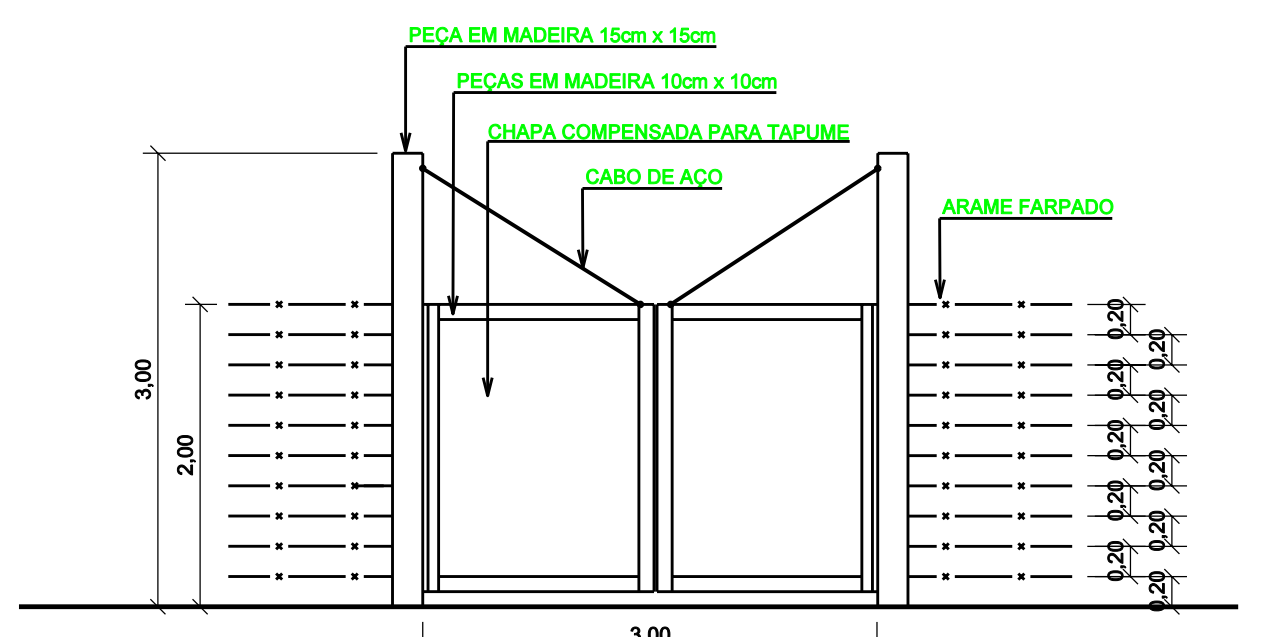

VISTA FRONTAL DO PORTÃO DO CANTEIRO DE OBRAS
Esc: 1:50

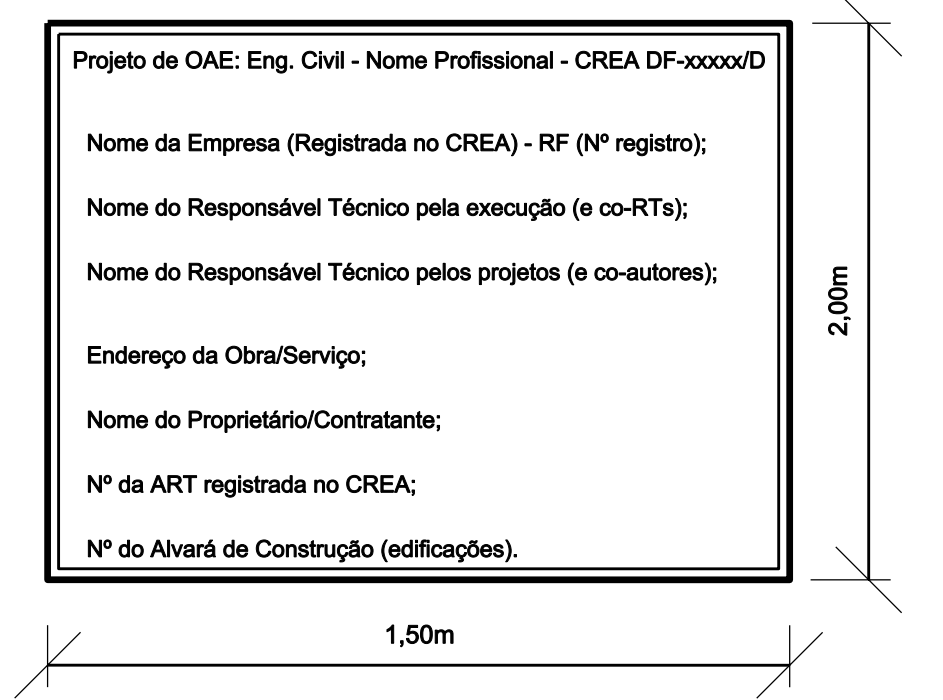

MODELO DE PLACA A SER INSTALADA NO CANTEIRO DE OBRAS
Sem Escala

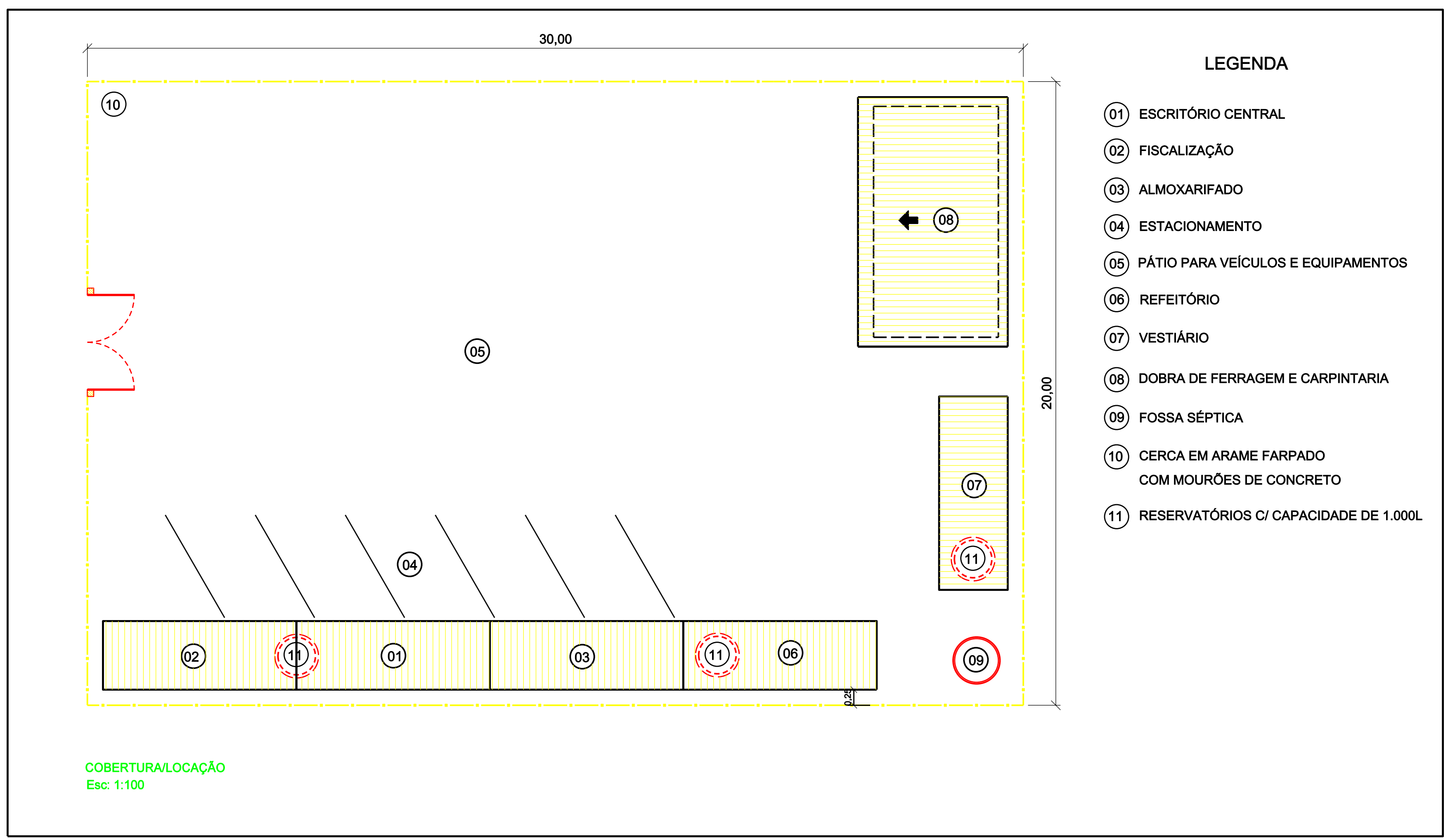

COBERTURA/LOCAÇÃO
Esc: 1:100

ESPECIFICAÇÕES:

- AS DEPENDÊNCIAS DESTES CANTEIRO DE OBRAS DEVERÃO ESTAR A UMA DISTÂNCIA MÍNIMA DE 50cm DA CERCA DE ARAME.
- A INDICAÇÃO DOS LOCAIS PARA INSTALAÇÃO DOS RESERVATÓRIOS DE ÁGUA DESTES PROJETO SÃO APENAS SUJESTÃO PARA IMPLANTAÇÃO;
- O ESTACIONAMENTO/PÁTIO PARA VEÍCULOS E EQUIPAMENTOS DEVERÁ SER REVESTIDO COM UM LASTRO DE BRITA MESCLADA (Nº 01 E Nº 02), C/ ALTURA DE 5,0cm.
- O TRATAMENTO DOS ESGOTOS E RESÍDUOS SÓLIDOS DEVERÃO ATENDER AS NORMAS AMBIENTAIS VIGENTES.
- A FOSSA SÉPTICA DEVERÁ OBEDECER AS ESPECIFICAÇÕES DA ABNT 7.229/1993 E DEVERÁ CONTER AS SEGUINTE DIMENSÕES:
 - DIÂMETRO = 1,50m.
 - PROFUNDIDADE = 1,80m.
- AS ESPESURAS DAS PAREDES DIVISÓRIAS, BEM COMO O POSICIONAMENTO, MODELO E DIMENSÕES DAS PORTAS E JANELAS CONSTANTES DESTES PROJETO POSSUEM CARÁTER MERAMENTE ILUSTRATIVO.
- DESTACAMOS QUE CASO OCORRA A NECESSIDADE DE CAPTAÇÃO SUPERFICIAL DE ÁGUA, DEVERÁ SER OBTIDA A OUTORGA, PELO REALIZADOR DA OBRA, JUNTO À AGENCIA REGULADORA DE ÁGUAS, ENERGIA E SANEAMENTO DO DISTRITO FEDERAL - ADASA.

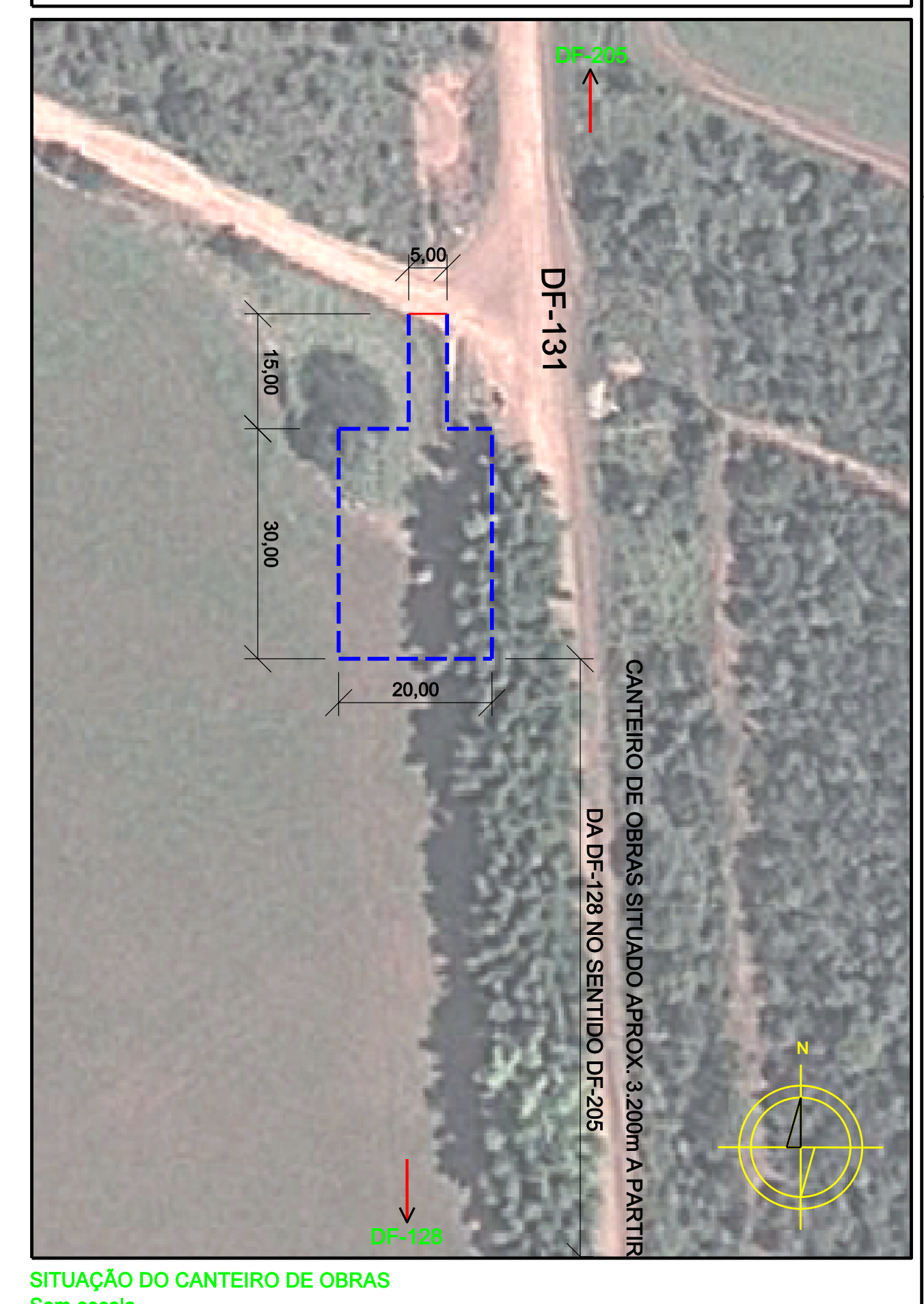

SITUAÇÃO DO CANTEIRO DE OBRAS
Sem escala

Nº	REVISÕES	DATA	EMISSÃO	DATA	VISTO	DATA	APROVO

GDF - ST - DEPARTAMENTO DE ESTRADAS DE RODAGEM DO DISTRITO FEDERAL			
TÍTULO/ESPECIFICAÇÃO DO DOCUMENTO			
PROJETO DE PAVIMENTAÇÃO DF-131			
VISTAS, LOCAÇÃO E SITUAÇÃO DO CANTEIRO DE OBRAS			
PROJETO TIPO			
ETAPA DO PROJETO	ESCALA	TÍTULO	PROJETO
BÁSICO	DF-131	DF-131	NPRAG
INDICADA	DF-205 - DF-128	DF-205 - DF-128	CÁLCULO
PROJETA	02/03	PAVIMENTAÇÃO DE VIA/CANTEIRO DE OBRAS	GEPRO
REVISÃO	01	DE CO_DF131-205128_B-PV_000	JUNIO
			DATA
			OUT/2013