

LOCALIZAÇÃO DOS TRECHOS

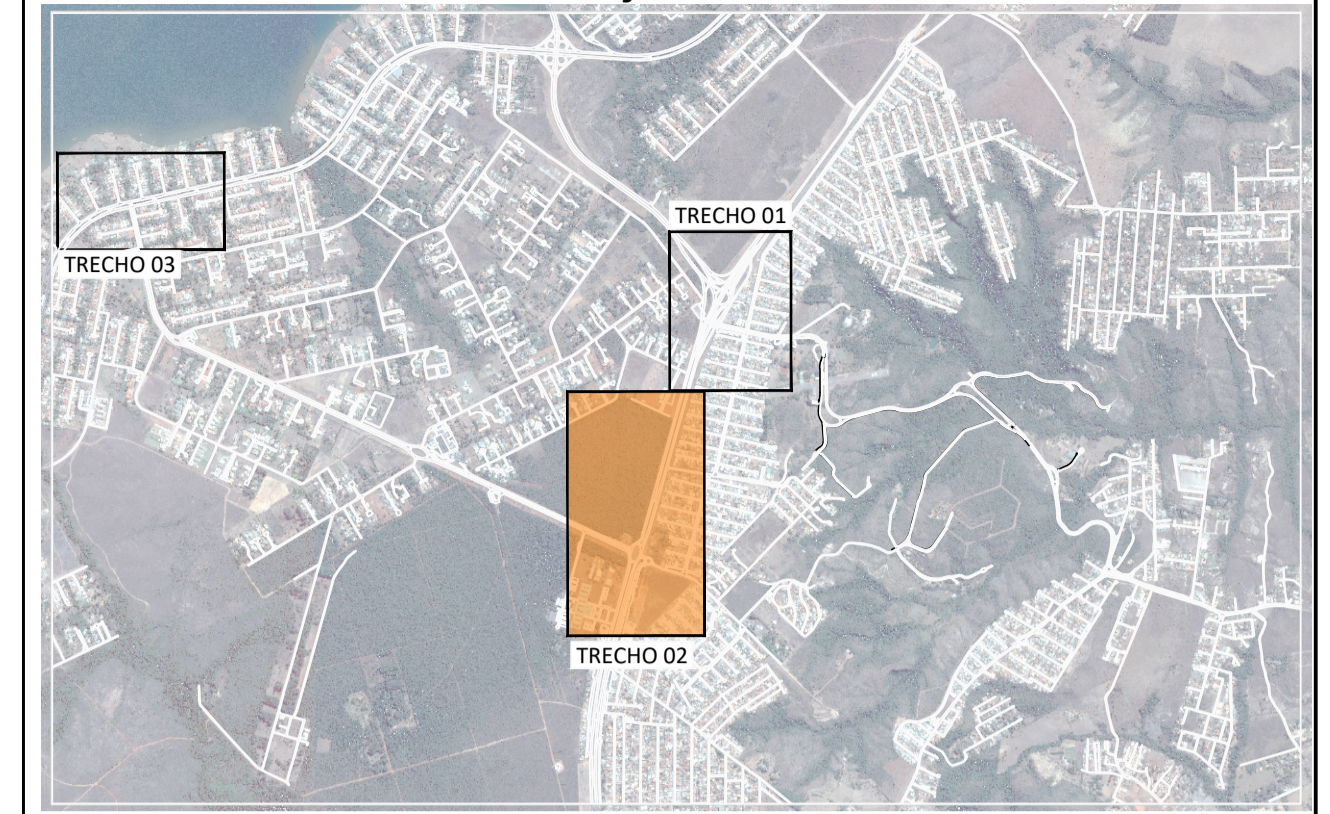

PERFIL EIXO PRINCIPAL 01-DIR-TRECHO 02

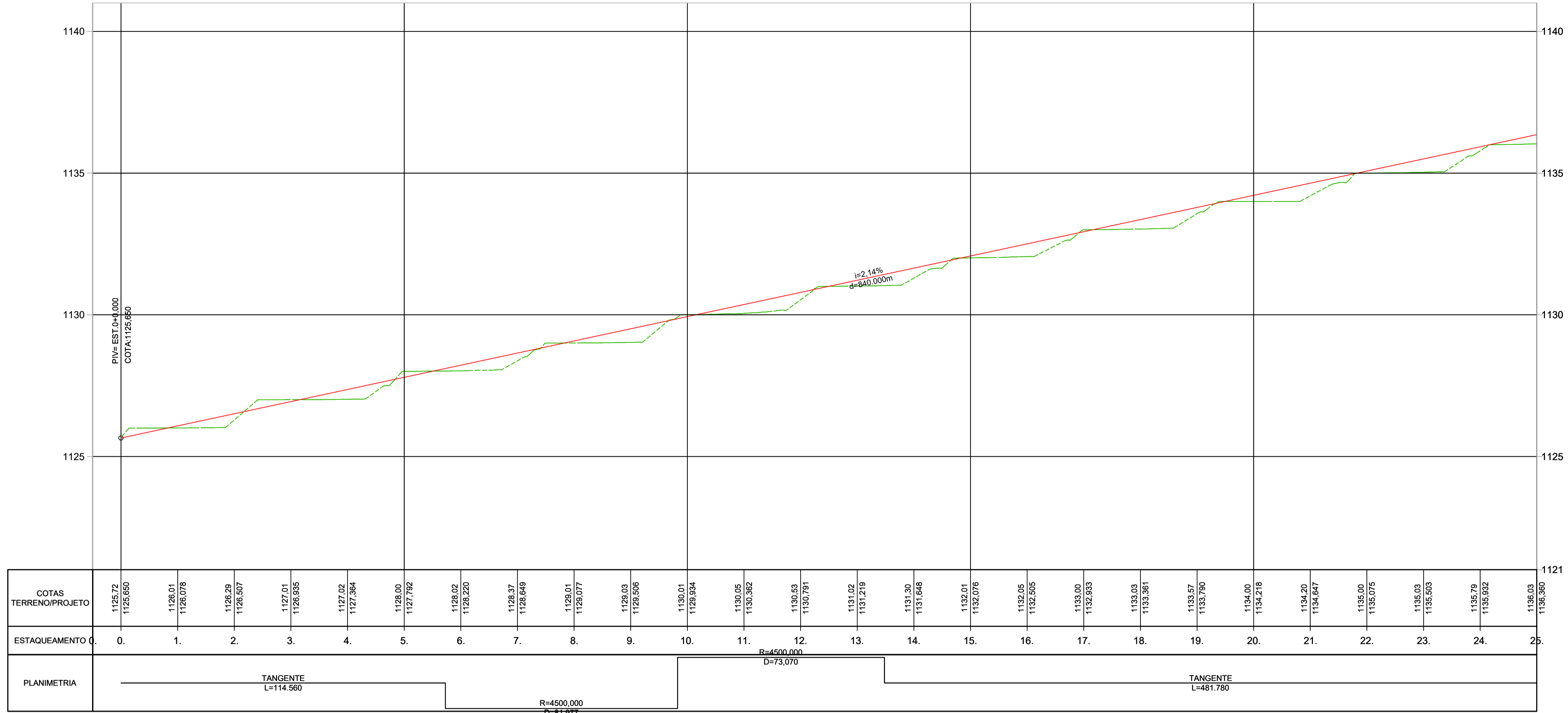

PERFIL EIXO PRINCIPAL 01-DIR-TRECHO 02

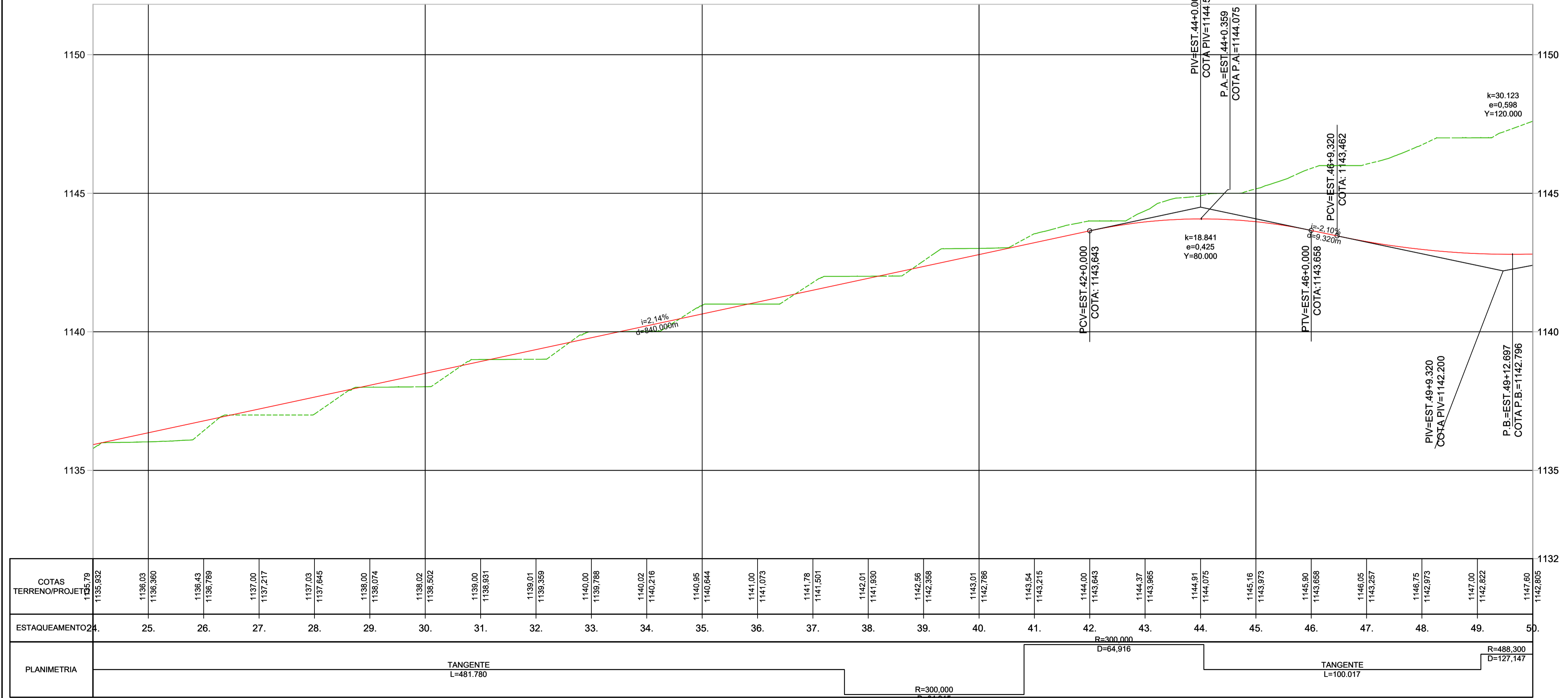

LEGENDA PERFIL

— GRADE EM ANÁLISE - - - - - TERRENO NATURAL

DER DF Estudos e Projetos para as intervenções descritas com medidas mitigadoras para a implantação do parcelamento Quinhão 16

AUTOR DO PROJETO - CREA/CAU: ARLINDO VERZEGNASSI FILHO - 5060497290/D-SP
 AUTOR DO PROJETO - CREA/CAU: NADIEGE KICZEL REGINATTO - 25809/D-DF
 COORDENADOR - CREA: LÚCIO MÁRIO LOPES RODRIGUES - 8.378/D-DF

CONTRATANTE: **INCO** Empreendimentos Imobiliários
 PROJETO: **ARIA** Empreendimentos Sustentáveis

APROVO: _____ DATA: _____ LOCAL: DF-001 / DF-035 / DF-025 / DF-027
 RA XXVII - JARDIM BOTÂNICO - DF
 ESPECIALIDADE/SUBESPECIALIDADE: PROJETO GEOMETRICO
 TIPO/ESPECIFICAÇÃO DO DOCUMENTO: EIXO PRINCIPAL 01- DIREITO- TRECHO 2

ESCALA: HORIZ: 1:1000 / VERT: 1:100 ETAPA DO PROJETO: EXECUTIVO FOLHA: 06/15 REVISÃO: R01 DATA: MAIO/2022

PERFIL EIXO PRINCIPAL 01-DIR-TRECHO 02

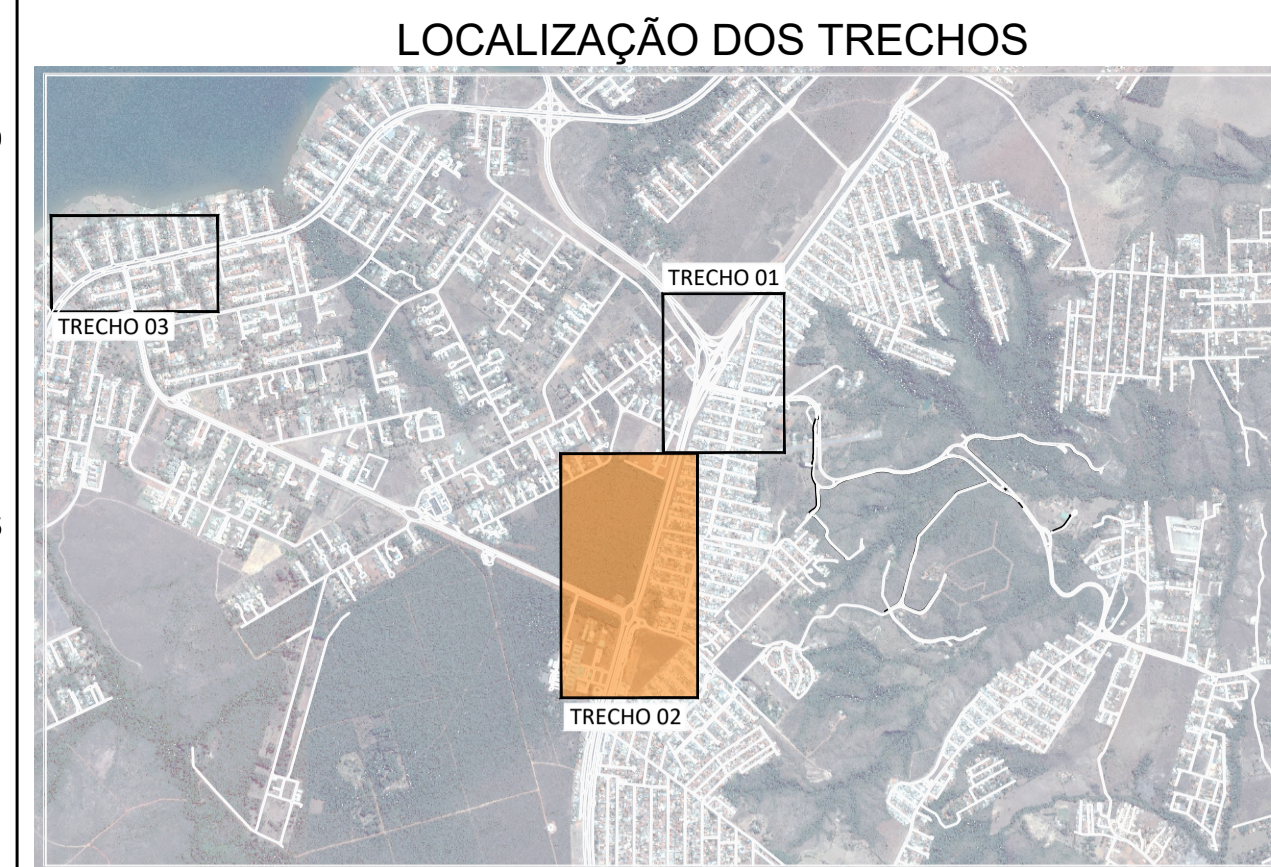
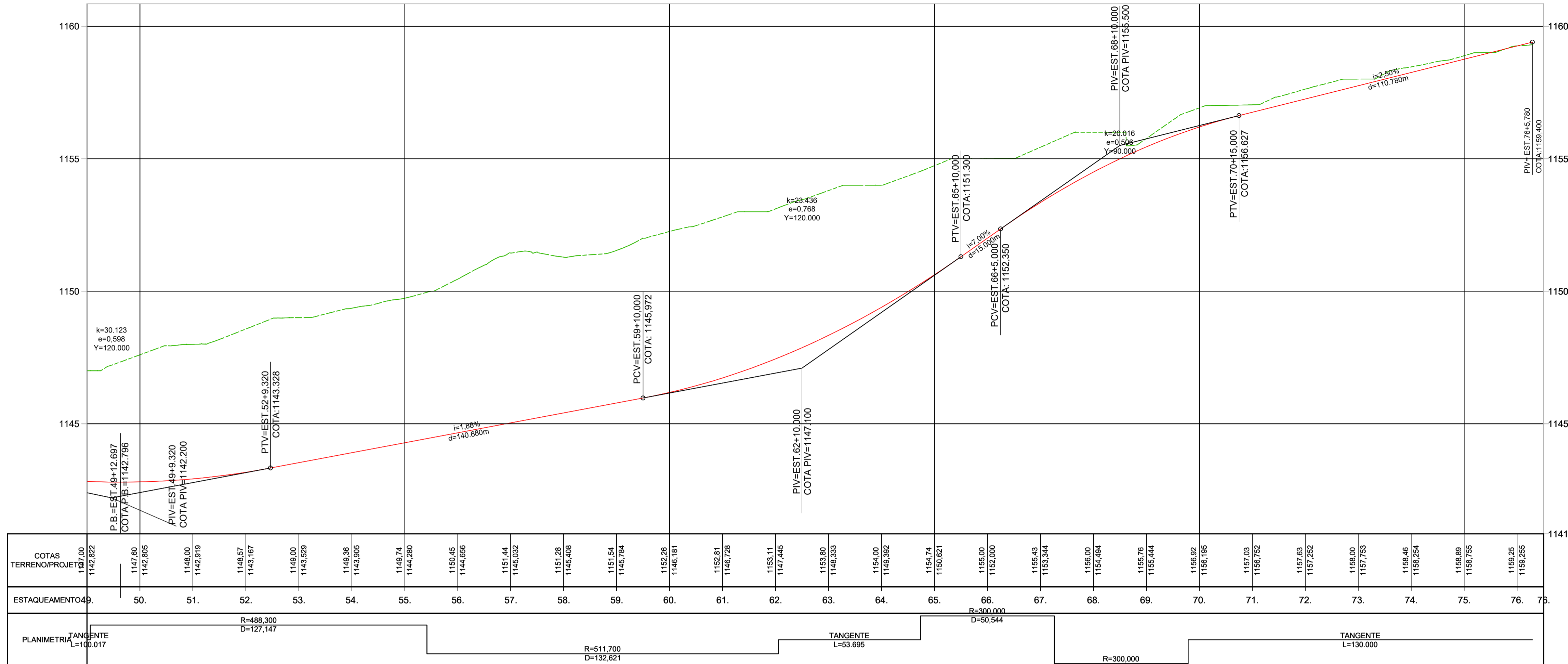

PERFIL EIXO PRINCIPAL 01-ESQ-TRECHO 02

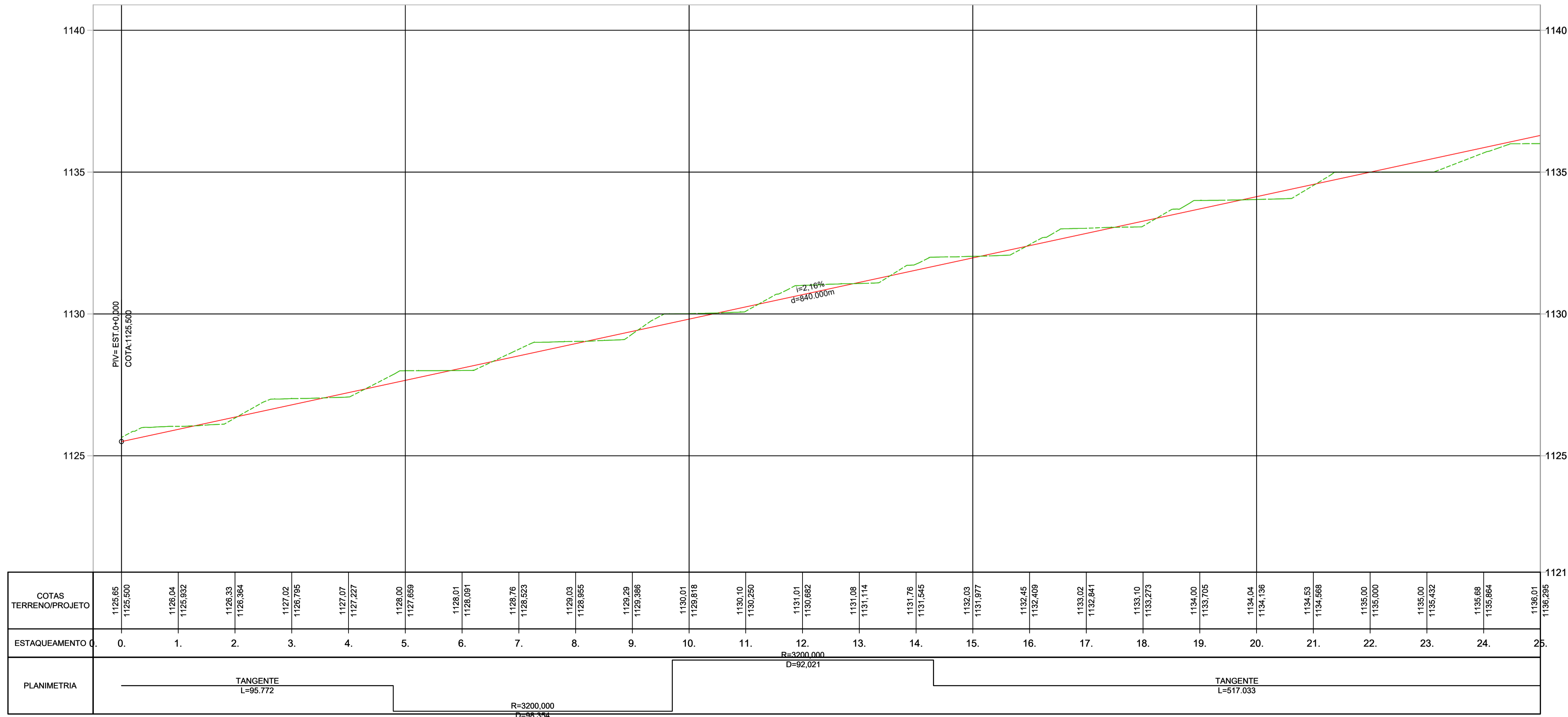

LEGENDA PERFIL
 — GRADE EM ANÁLISE — TERRENO NATURAL

DER DF Estudos e Projetos para as intervenções descritas como medidas mitigadoras para a implantação do parcelamento Quinhão 16

AUTOR DO PROJETO - CREA/CAU: ARLINDO VERZEGNASSI FILHO - 5060497290/D-SP
 DATA: _____ CONFERIDO: _____

AUTOR DO PROJETO - CREA/CAU: NADIEGE KICZEL REGINATTO - 25809/D-DF
 DATA: _____ CONFERIDO: _____

COORDENADOR - CREA: LÚCIO MÁRIO LOPES RODRIGUES - 8.378/D-DF
 DATA: _____ CONFERIDO: _____

CONTRATANTE: **INCO** Empreendimentos Imobiliários
 PROJETO: **ARIA** Empreendimentos Sustentáveis

APPROVO: _____ DATA: _____ LOCAL: DF-001 / DF-035 / DF-025 / DF-027
 RA XXVII - JARDIM BOTÂNICO - DF
 ESPECIALIDADE/SUBESPECIALIDADE: PROJETO GEOMETRICO
 TIPO/ESPECIFICAÇÃO DO DOCUMENTO: EIXO PRINCIPAL 01- DIREITO, ESQUERDO - TRECHO 2

ESCALA: 1:1000 VERT: 1:100 ETAPA DE PROJETO: EXECUTIVO FOLHA: 07/15 REVISÃO: R01 DATA: MAIO/2022

PERFIL EIXO PRINCIPAL 01-ESQ-TRECHO 02

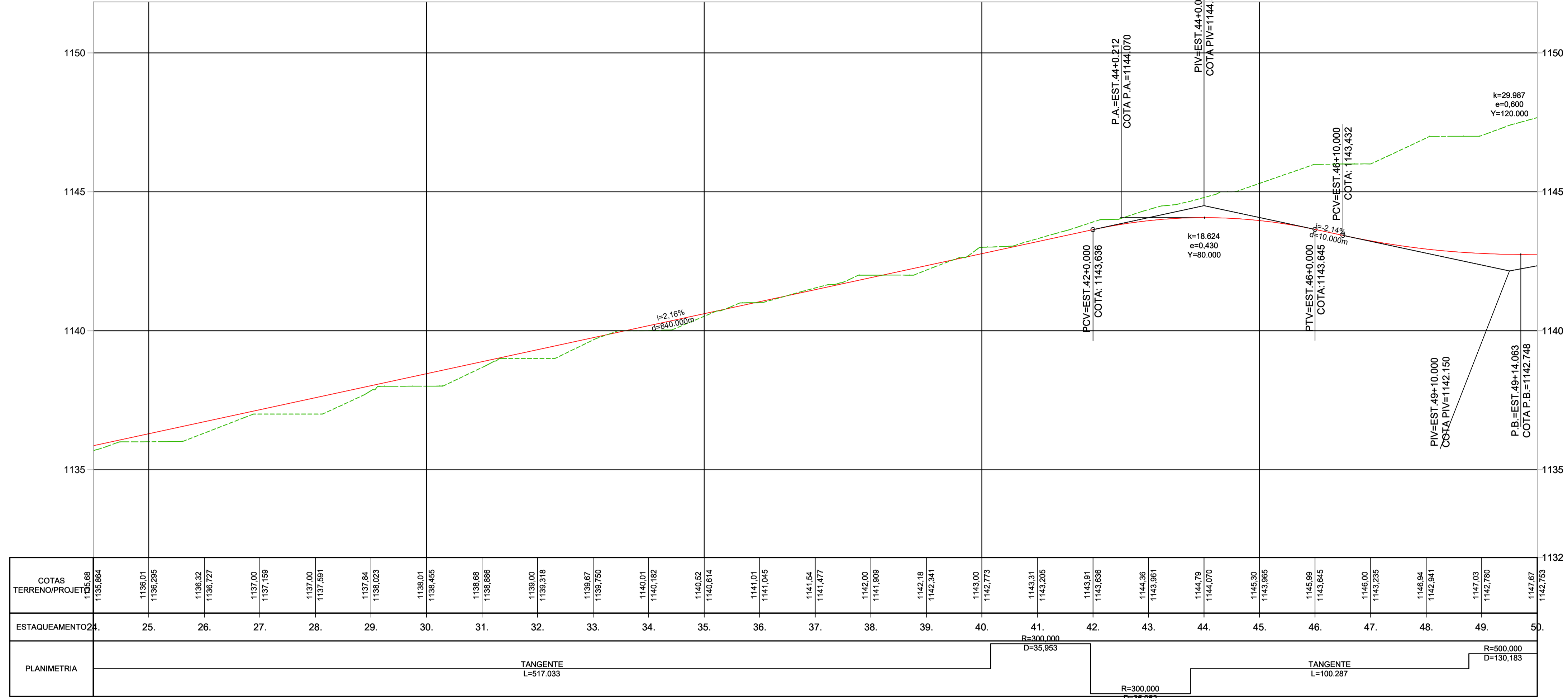

LOCALIZAÇÃO DOS TRECHOS

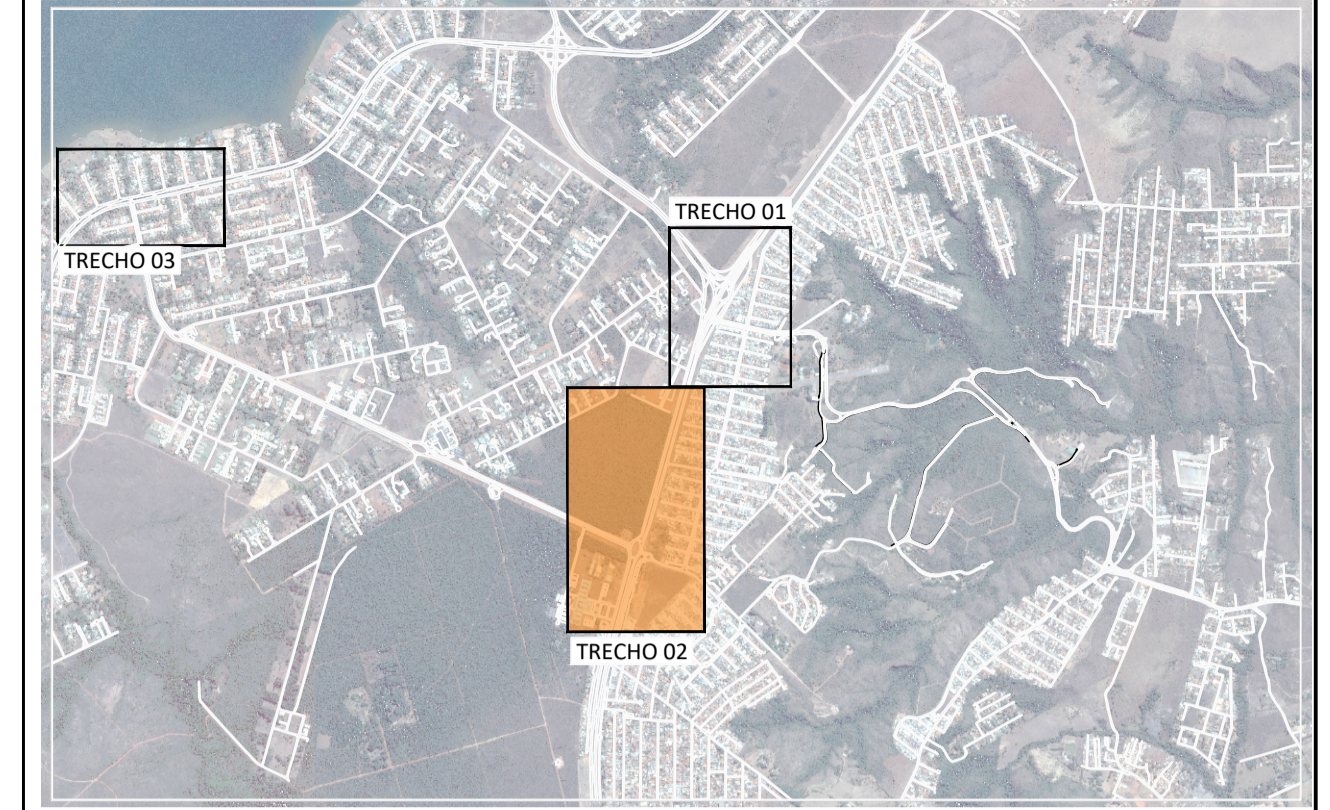

PERFIL EIXO PRINCIPAL 01-ESQ-TRECHO 02

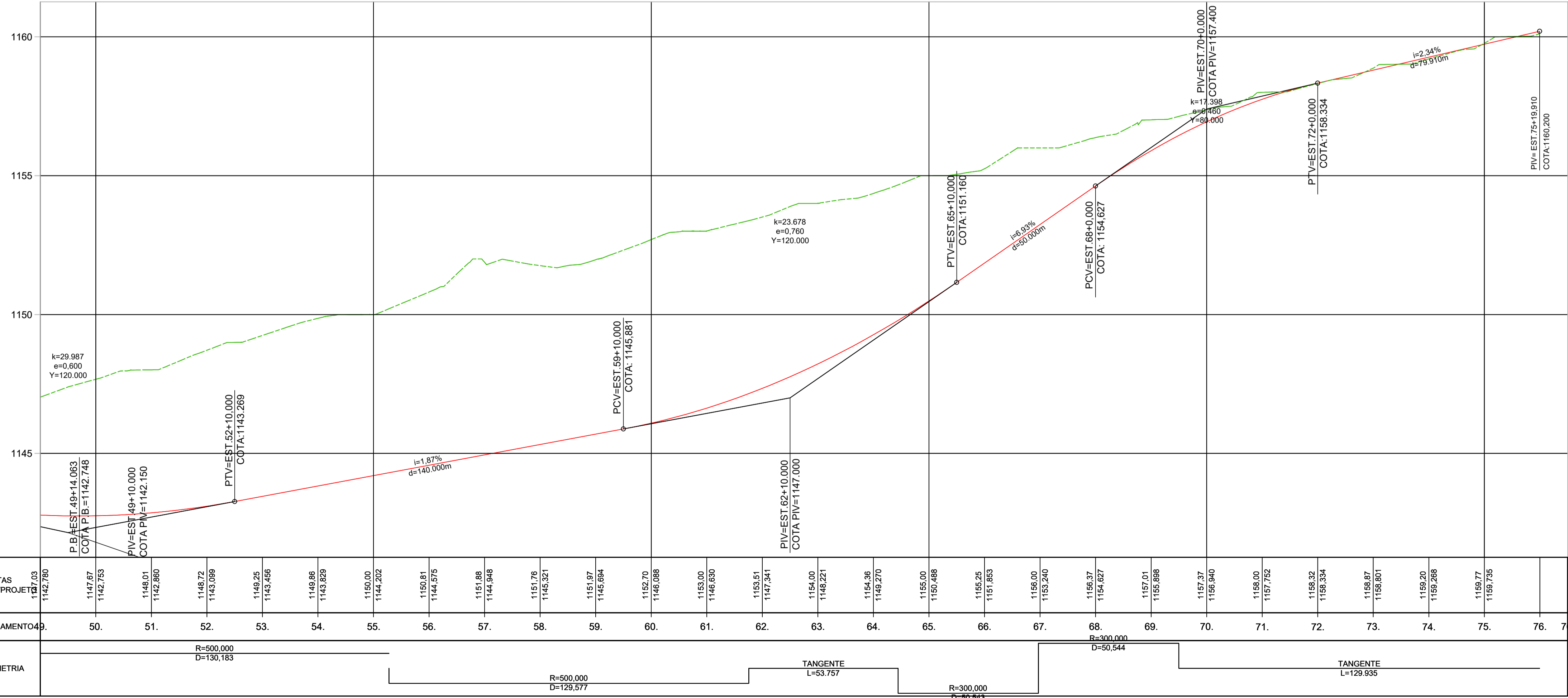

LEGENDA PERFIL

GRADE EM ANÁLISE (Red solid line) TERRENO NATURAL (Green dashed line)

DER DF Estudos e Projetos para as intervenções descritas como medidas mitigadoras para a implantação do parcelamento Quinhão 16

AUTOR DO PROJETO - CREA/CAU: ARLINDO VERZEGNASSI FILHO - 5060497290/D-SP DATA: CONFERIDO: *[Signature]*
 AUTOR DO PROJETO - CREA/CAU: NADIEGE KICZEL REGINATTO - 25809/D-DF DATA: CONFERIDO: *[Signature]*
 COORDENADOR - CREA: LÚCIO MÁRIO LOPES RODRIGUES - 8.378/D-DF DATA: CONFERIDO: *[Signature]*

CONTRATANTE: **INCO** Empreendimentos Imobiliários **ARIA** Empreendimentos Sustentáveis

APROVO: DATA: LOCAL: DF-001 / DF-035 / DF-025 / DF-027 RA XXVII - JARDIM BOTÂNICO - DF
 ESPECIALIDADE/SUBESPECIALIDADE: PROJETO GEOMÉTRICO
 TIPO/ESPECIFICAÇÃO DO DOCUMENTO: EIXO PRINCIPAL 01- ESQUERDO- TRECHO 2

ESCALA: HORIZ: 1:1000 VERT: 1:100 ETAPA DE PROJETO: EXECUTIVO FOLHA: 08/15 REVISÃO: R01 DATA: MAIO/2022

PERFIL EIXO 10—RETORNO 01—TRAV 02

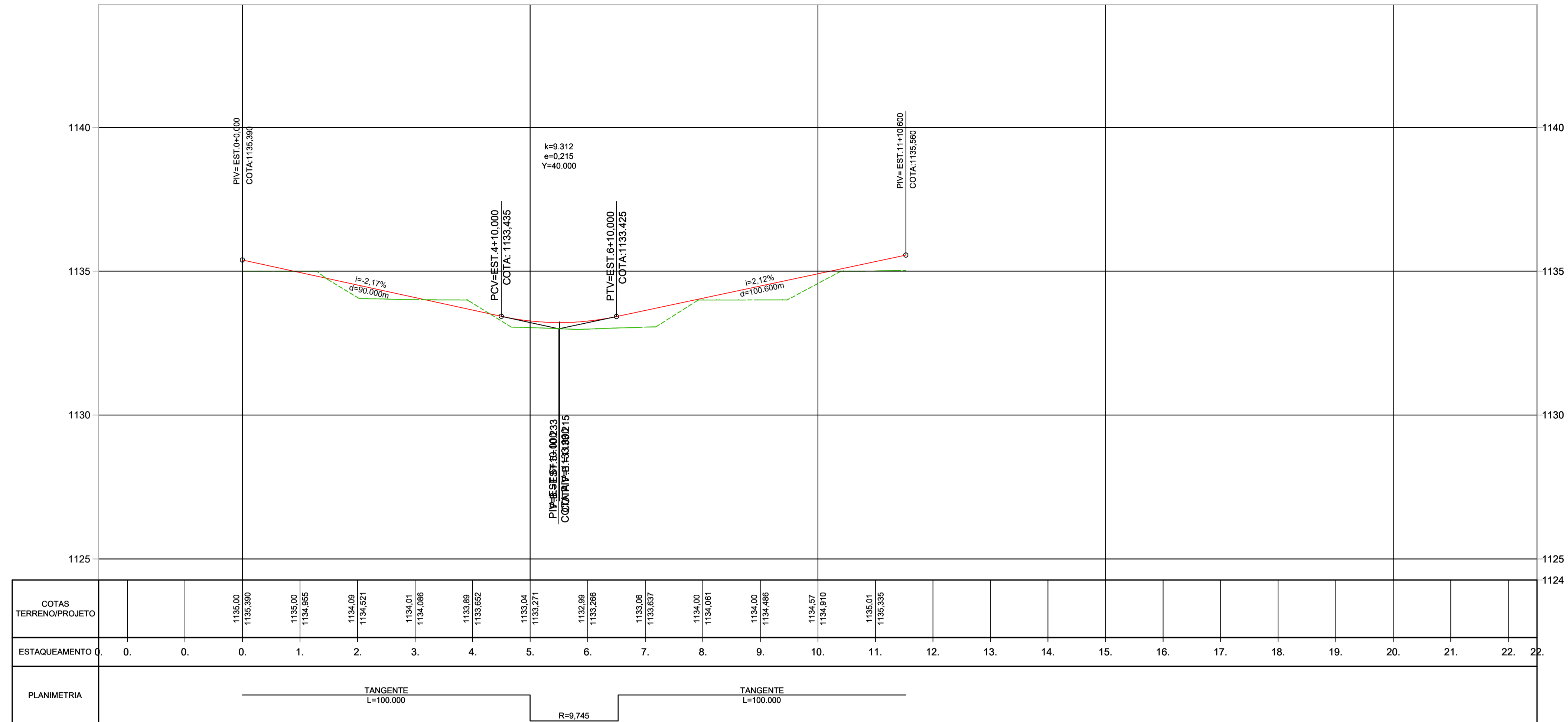

LOCALIZAÇÃO DOS TRECHOS

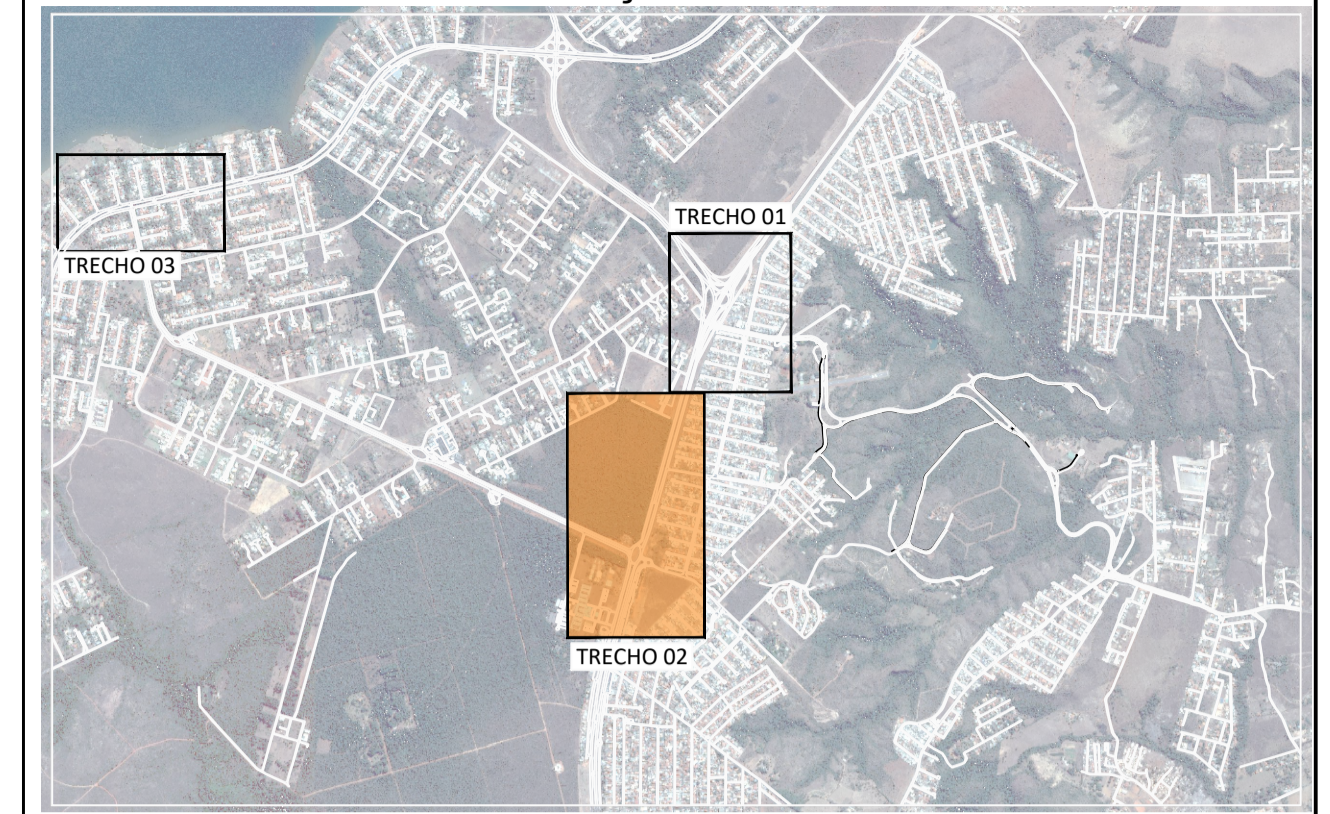

PERFIL EIXO 11—RETORNO 02—TRAV 02

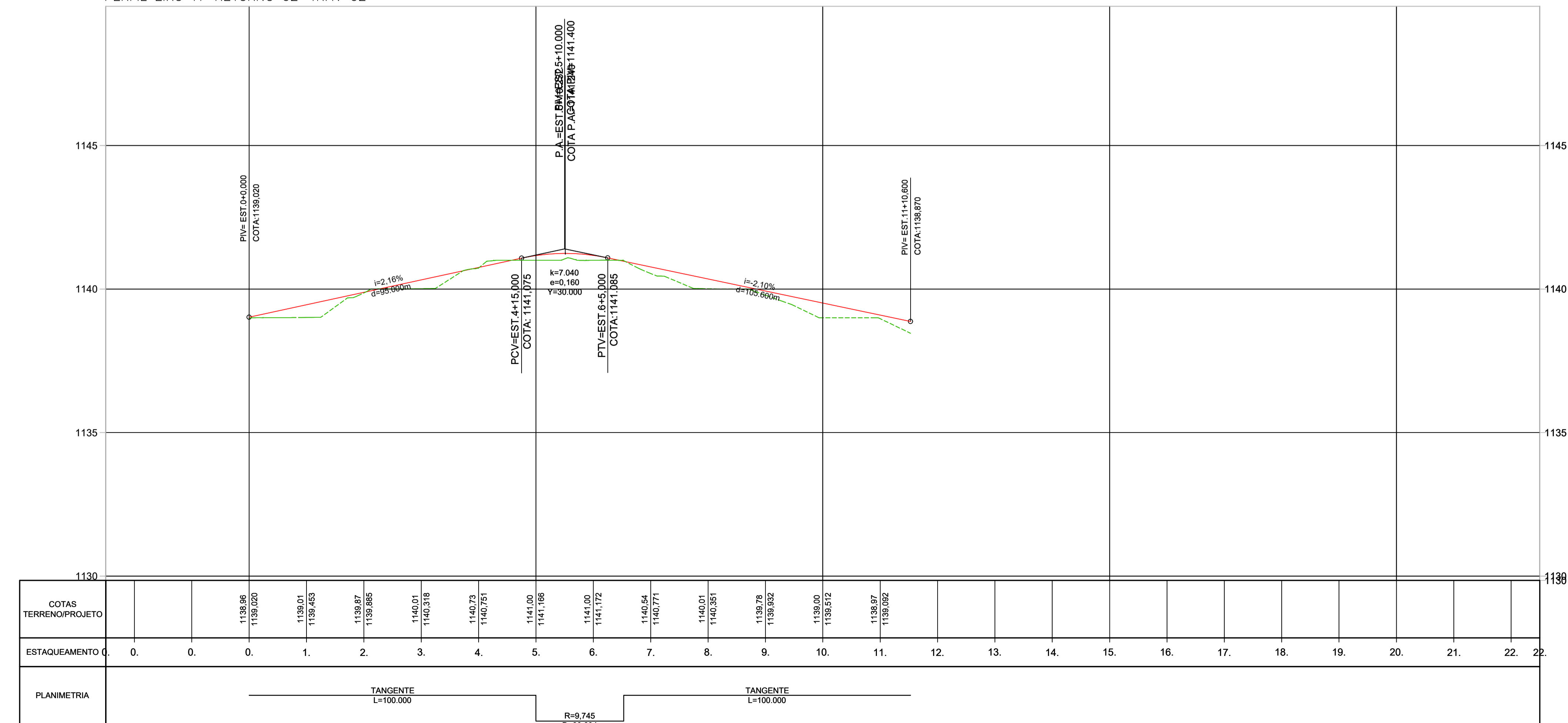

LEGENDA PERFIL

GRADE EM ANÁLISE TERRENO NATURAL

DER DF Estudos e Projetos para as intervenções descritas como medidas mitigadoras para a implantação do parcelamento Quinhão 16

AUTOR DO PROJETO - CREA/CAU: ARLINDO VERZEGNASSI FILHO - 5060497290/D-SP
 NADIEGE KICZEL REGINATTO - 25809/D-DF
 COORDENADOR - CREA: LÚCIO MÁRIO LOPES RODRIGUES - 8.378/D-DF

CONTRATANTE: **INCO** Empreendimentos Imobiliários
 PROJETO: **ARIA** Empreendimentos Sustentáveis

APPROVO: DATA: LOCAL: DF-001 / DF-035 / DF-025 / DF-027
 RA XXVII - JARDIM BOTÂNICO - DF
 ESPECIALIDADE/SUBESPECIALIDADE: PROJETO GEOMÉTRICO
 TIPO/ESPECIFICAÇÃO DO DOCUMENTO: EIXO 10 E 11

ESCALA: HORIZ: 1:1000 / VERT: 1:100 | ETAPA DE PROJETO: EXECUTIVO | FOLHA: 09/15 | REVISÃO: R01 | DATA: MAIO/2022

PERFIL EIXO 12-AV TABOQUINHA-TRAV 02

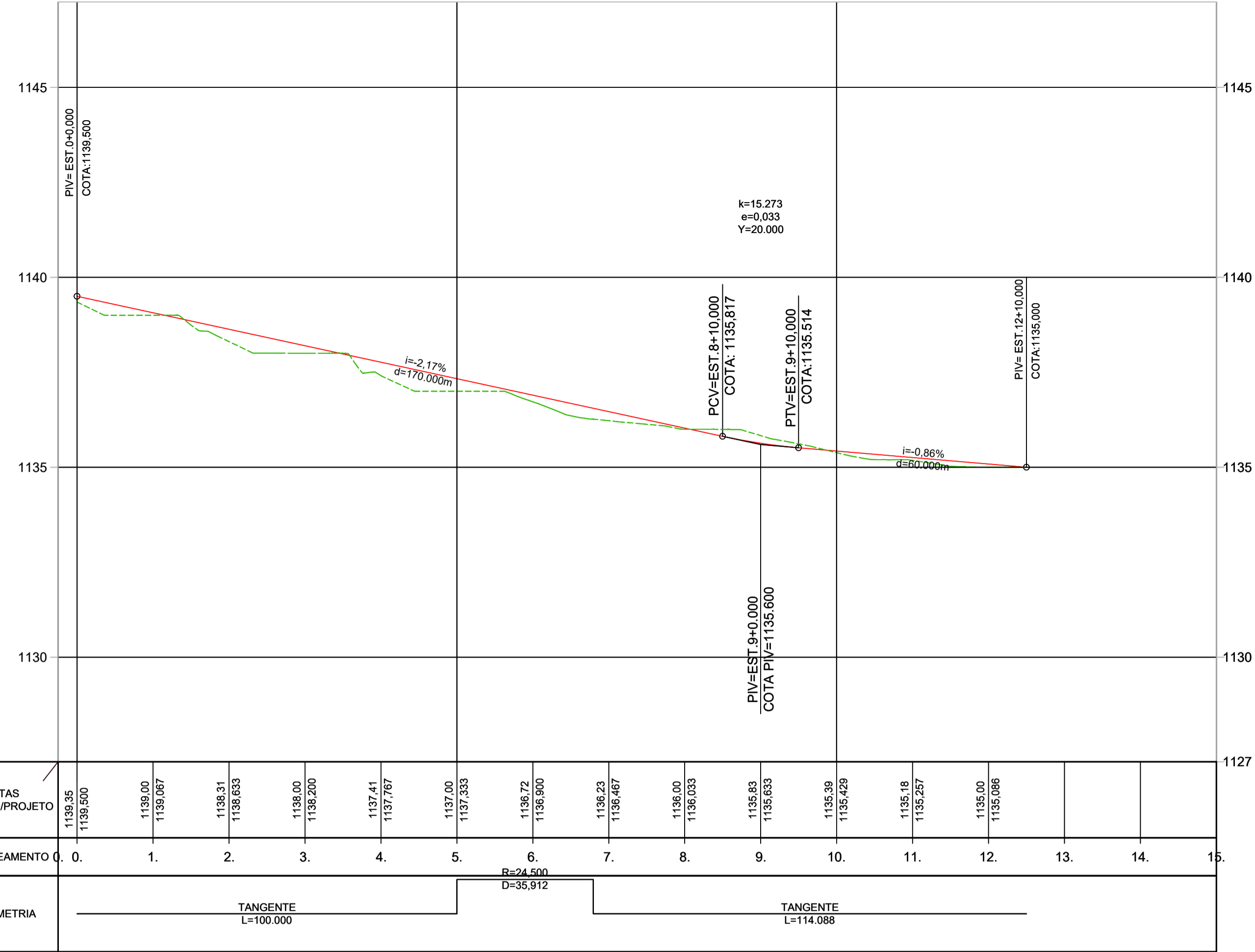

PERFIL EIXO 13-ALÇA 02-TRAV 02

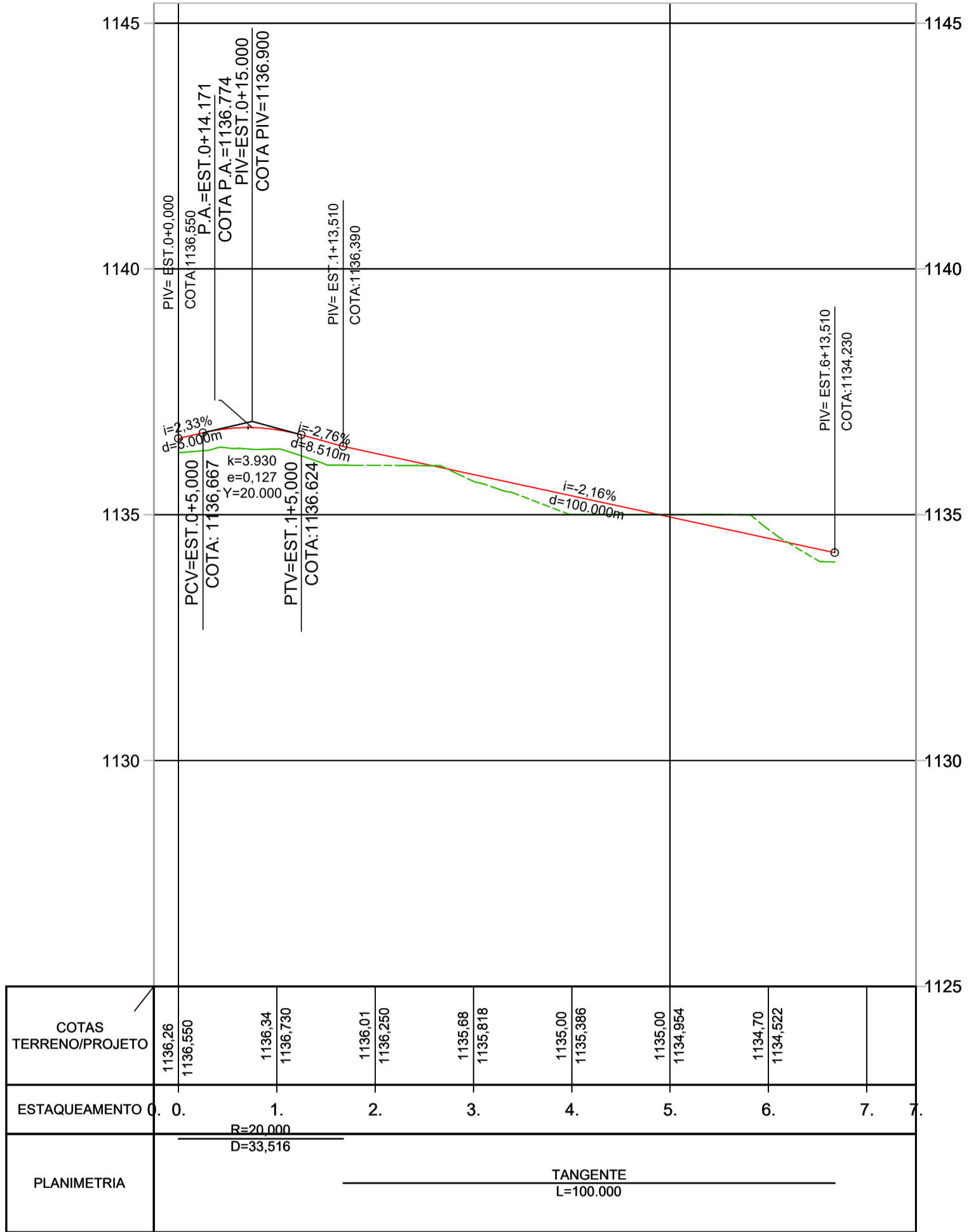

PERFIL EIXO 14-TRAVESSIA 02 (1)

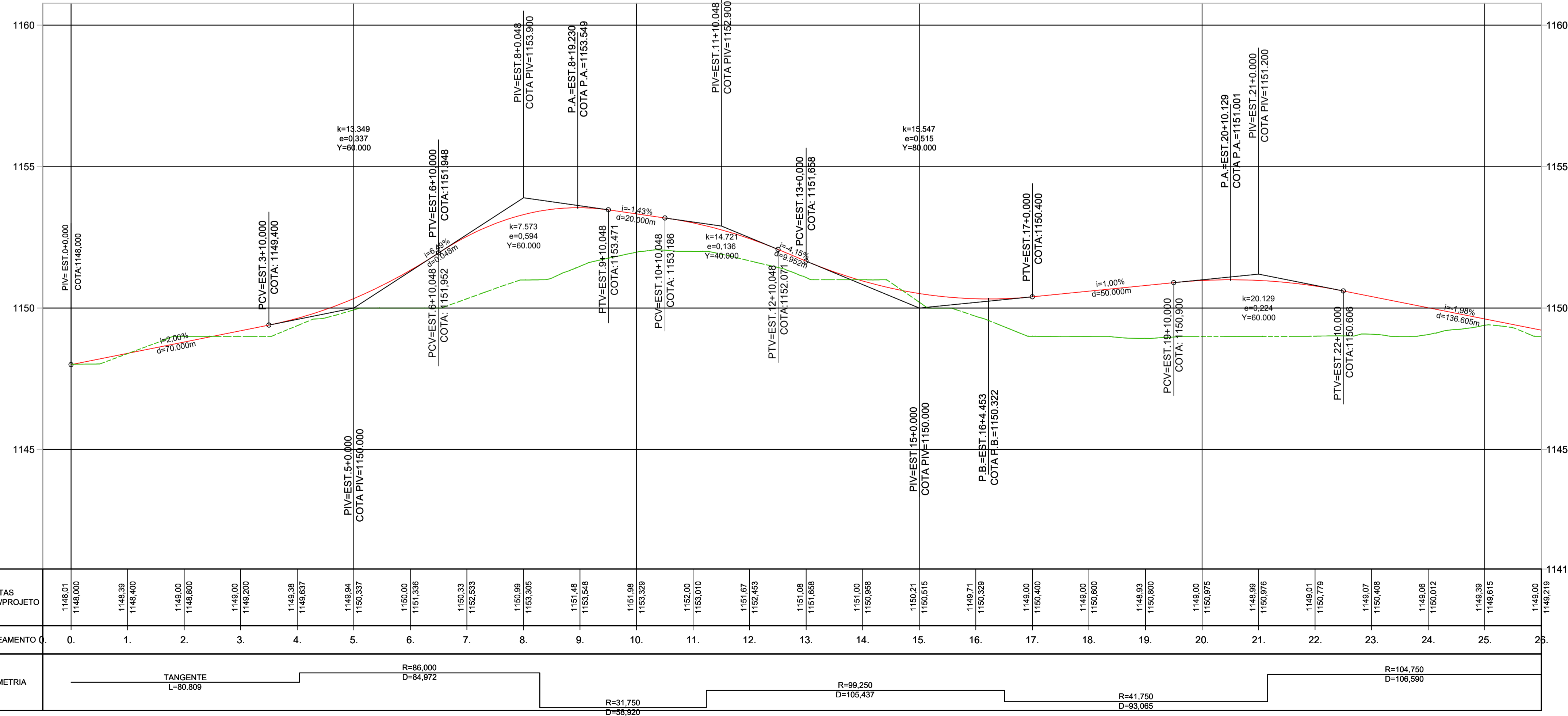

LOCALIZAÇÃO DOS TRECHOS

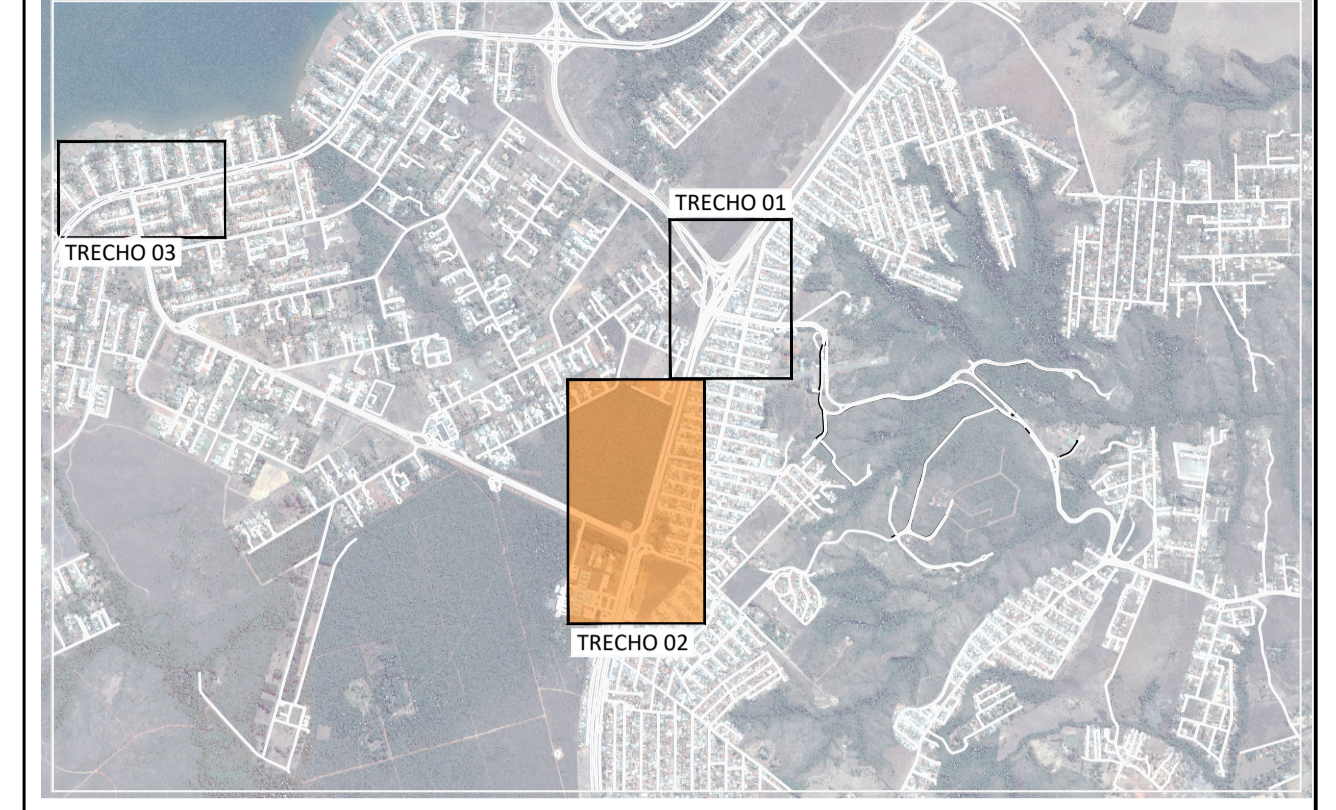

LEGENDA PERFIL

GRADE EM ANÁLISE (Red line) TERRENO NATURAL (Green dashed line)

DER DF Estudos e Projetos para as intervenções descritas como medidas mitigadoras para a implantação do parcelamento Quinhão 16

AUTOR DO PROJETO - CREA/CAU: ARLINDO VERZEGNASSI FILHO - 5060497290/D-SP
 COORDENADOR - CREA: LÚCIO MÁRIO LOPES RODRIGUES - 8.378/D-DF

CONTRATANTE: **INCO** Empreendimentos Imobiliários
 PROJETO: **ARIA** Empreendimentos Sustentáveis

APPROVO: DATA: LOCAL: DF-001 / DF-035 / DF-025 / DF-027
 RA XXVII - JARDIM BOTÂNICO - DF

ESPECIALIDADE/SUBESPECIALIDADE: PROJETO GEOMÉTRICO

TIPO/ESPECIFICAÇÃO DO DOCUMENTO: EIXO 12, 13, 14

ESCALA: HORIZ: 1:1000 VERT: 1:100 | ETAPA DO PROJETO: EXECUTIVO | FOLHA: 10/15 | REVISÃO: R01 | DATA: MAIO/2022

PERFIL EIXO 17-ROTATORIA 01

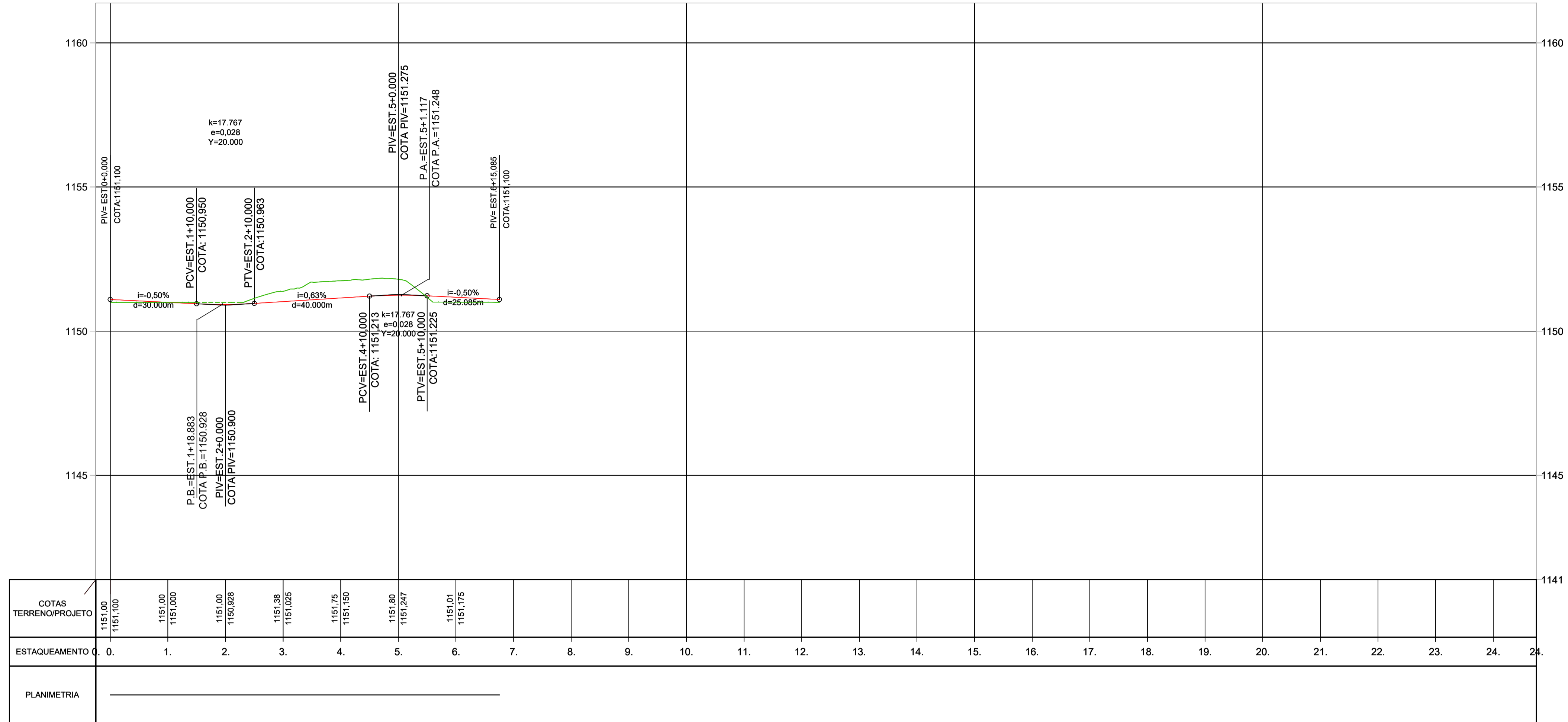

LOCALIZAÇÃO DOS TRECHOS

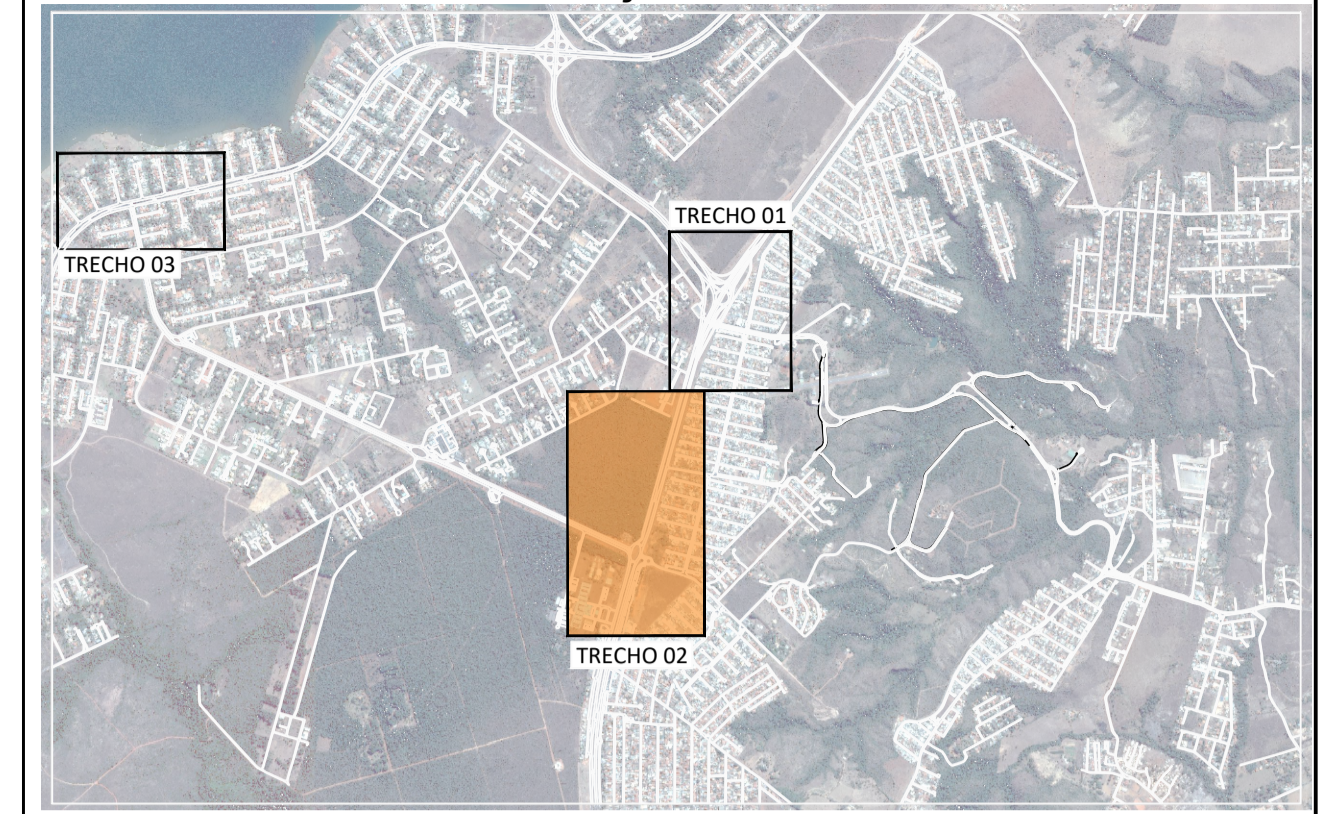

PERFIL EIXO 18-LIGAÇÃO 07-TRAV 02

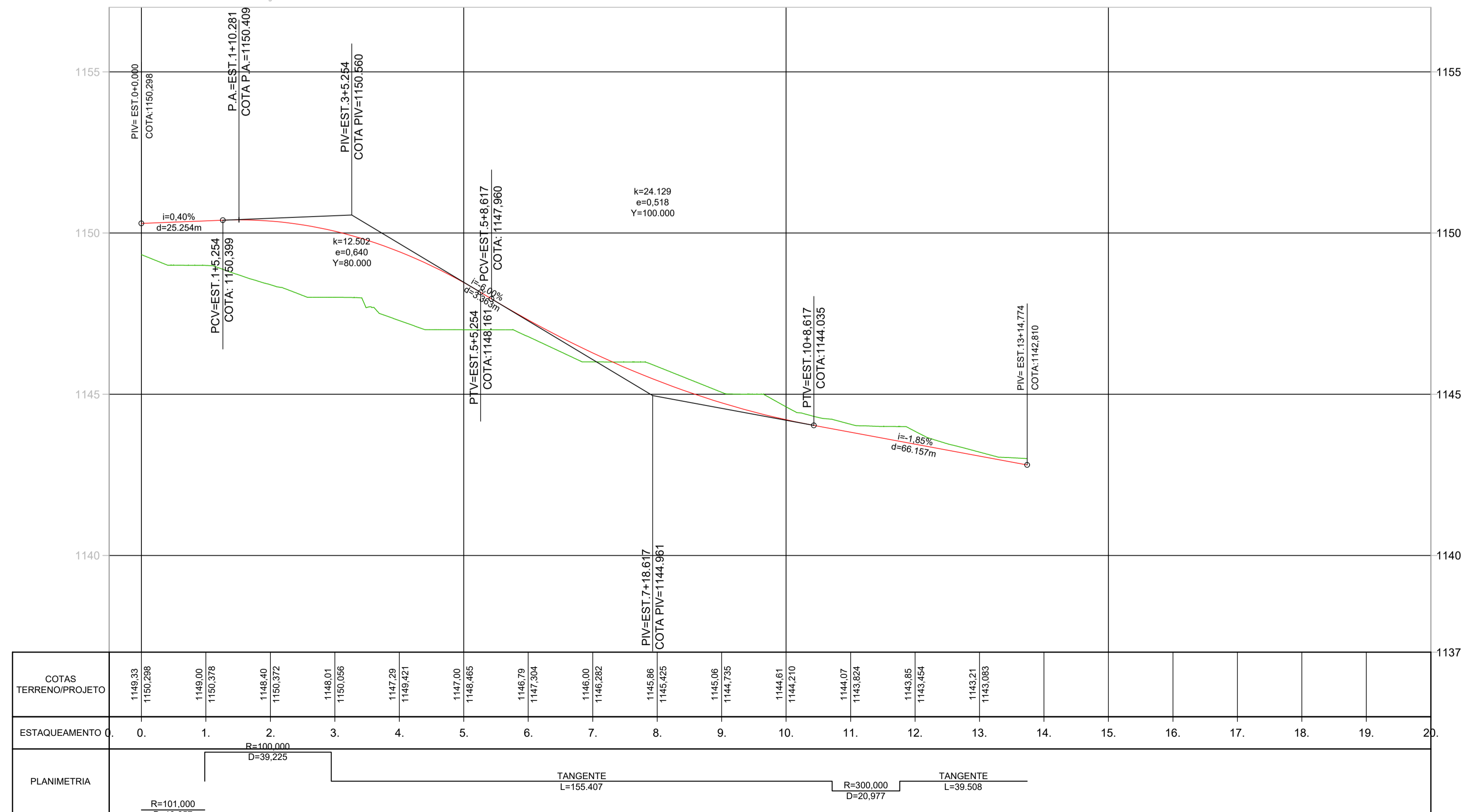

LEGENDA PERFIL

GRADE EM ANÁLISE TERRENO NATURAL

DER DF Estudos e Projetos para as intervenções descritas como medidas mitigadoras para a implantação do parcelamento Quinhão 16

AUTOR DO PROJETO - CREA/CAU
 ARLINDO VERZEGNASSI FILHO - 5060497290/D-SP
 DATA: _____ CONFERIDO: _____
 AUTOR DO PROJETO - CREA/CAU
 NADIEGE KICZEL REGINATTO - 25809/D-DF
 COORDENADOR - CREA
 LÚCIO MÁRIO LOPES RODRIGUES - 8.378/D-DF
 DATA: _____ CONFERIDO: _____

CONTRATANTE: **INCO** Empreendimentos Imobiliários
 PROJETO: **ARIA** Empreendimentos Sustentáveis

APROVO: _____ DATA: _____ LOCAL: DF-001 / DF-035 / DF-025 / DF-027
 RA XXVII - JARDIM BOTÂNICO - DF
 ESPECIALIDADE/SUBESPECIALIDADE: PROJETO GEOMÉTRICO
 TIPO/ESPECIFICAÇÃO DO DOCUMENTO: EIXO 17 E 18

ESCALA: HORIZONTAL 1:1000 / VERTICAL 1:100
 ETAPA DE PROJETO: EXECUTIVO
 FOLHA: 12/15
 REVISÃO: R01
 DATA: MAIO/2022

PERFIL EIXO 19-LIGAÇÃO 08-TRAV 02

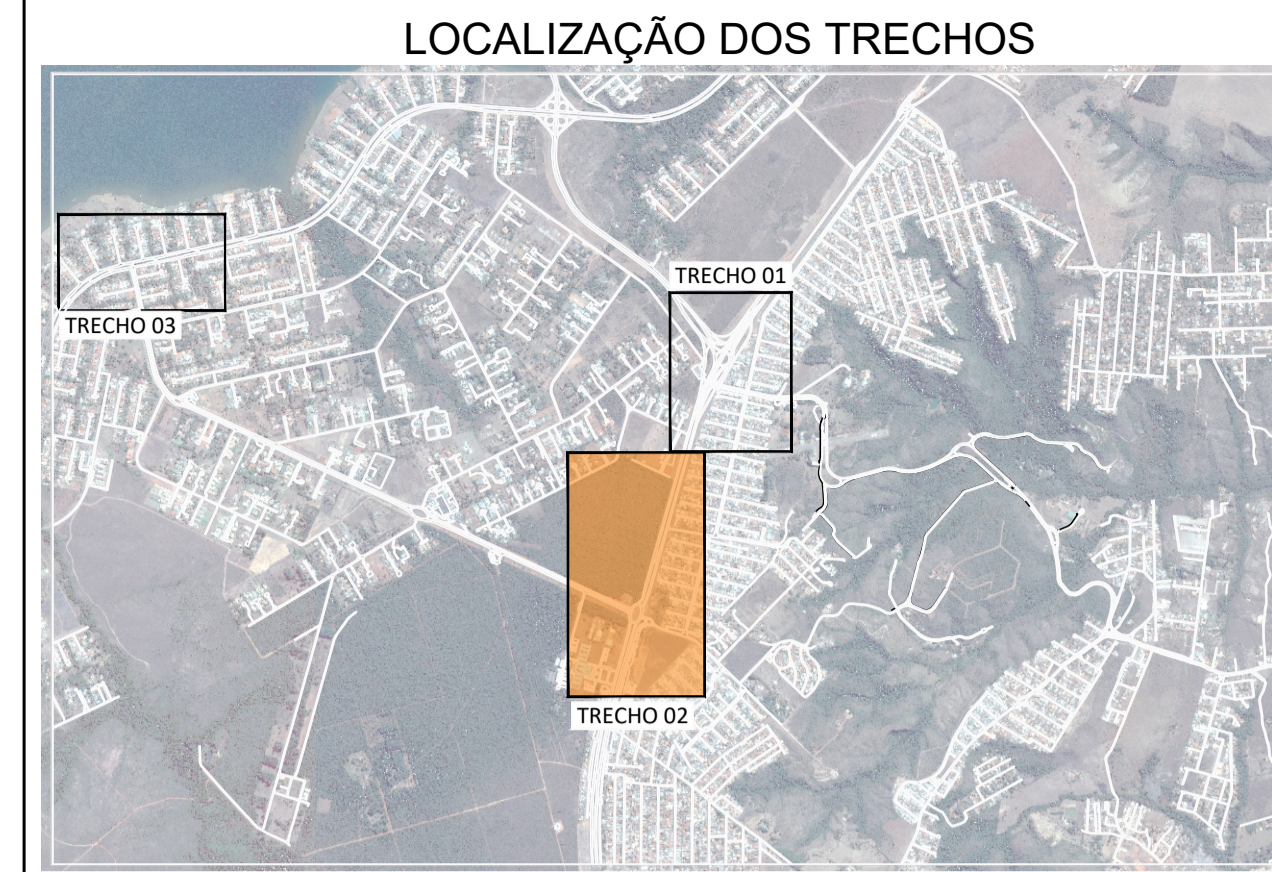
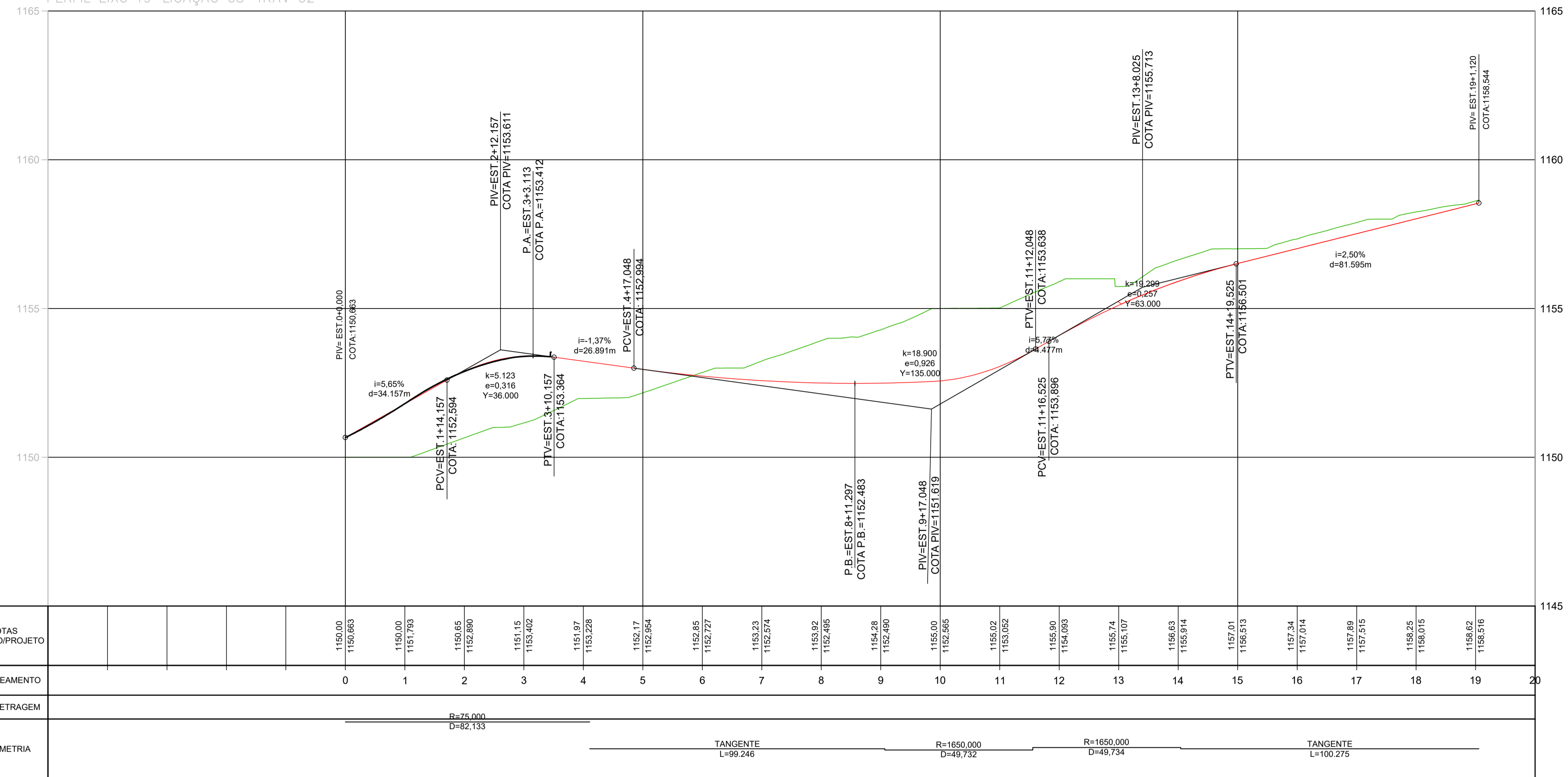

PERFIL EIXO 20-LIGAÇÃO 09-TRAV 02

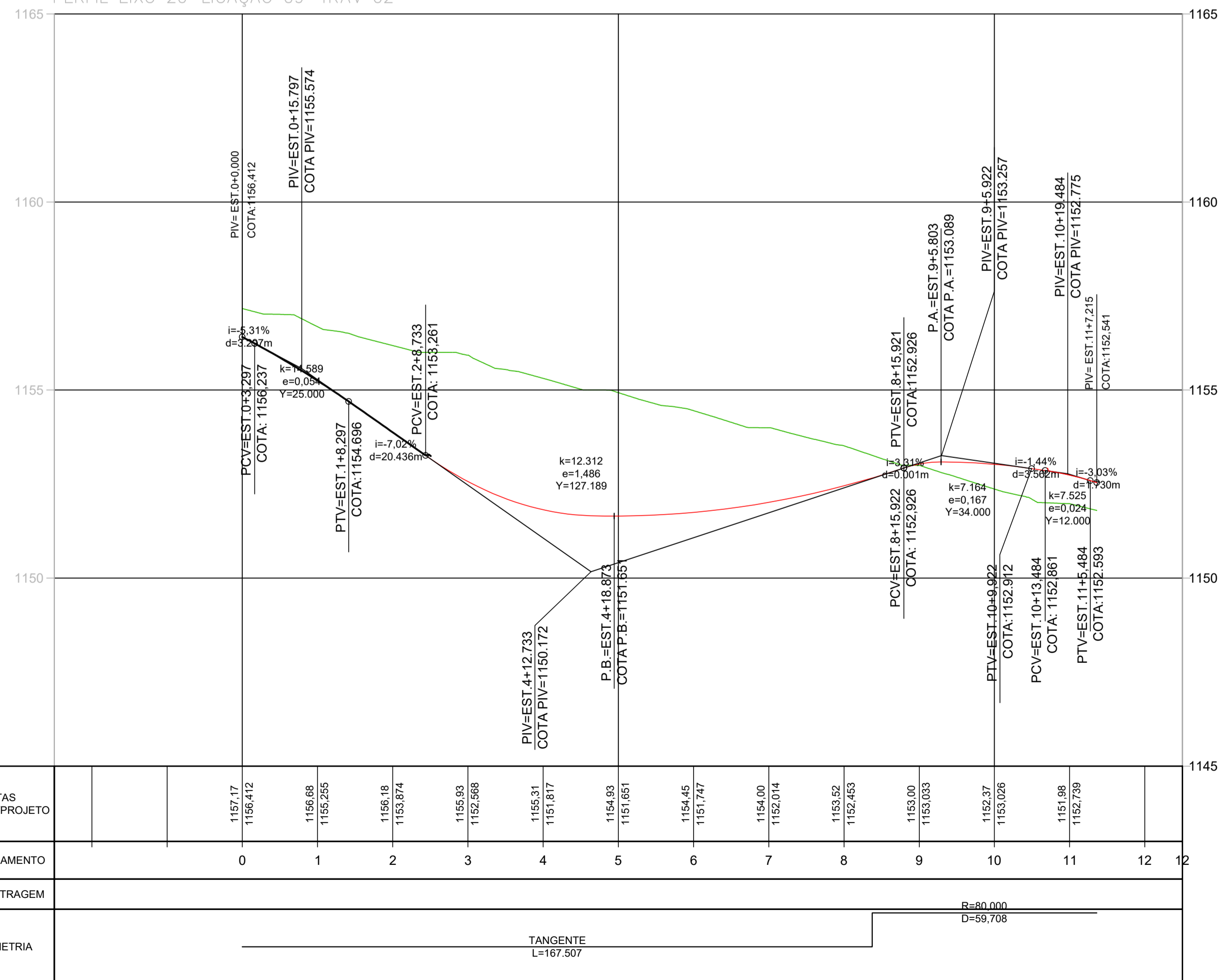

LEGENDA PERFIL

GRADE EM ANÁLISE TERRENO NATURAL

DER DF Estudos e Projetos para as intervenções descritas como medidas mitigadoras para a implantação do parcelamento Quinhão 16

AUTOR DO PROJETO - CREA/CAU: ARLINDO VERZEGNASSI FILHO - 5060497290/D-SP
 AUTOR DO PROJETO - CREA/CAU: NADIEGE KICZEL REGINATTO - 25809/D-DF
 COORDENADOR - CREA: LÚCIO MÁRIO LOPES RODRIGUES - 8.378/D-DF

CONTRATANTE: **INCO** Empreendimentos Imobiliários
 PROJETO: **ARIA** Empreendimentos Sustentáveis

APROVO: DATA: LOCAL: DF-001 / DF-035 / DF-025 / DF-027
 RA XXVII - JARDIM BOTÂNICO - DF
 ESPECIALIDADE/SUBESPECIALIDADE: PROJETO GEOMÉTRICO
 TIPO/ESPECIFICAÇÃO DO DOCUMENTO: EIXO 19 E 20

ESCALA: HORIZ: 1:1000 / VERT: 1:100 | ETAPA DE PROJETO: EXECUTIVO | FOLHA: 13/15 | REVISÃO: R01 | DATA: MAIO/2022

PERFIL EIXO 21-VIA SMDB-TRAV 02

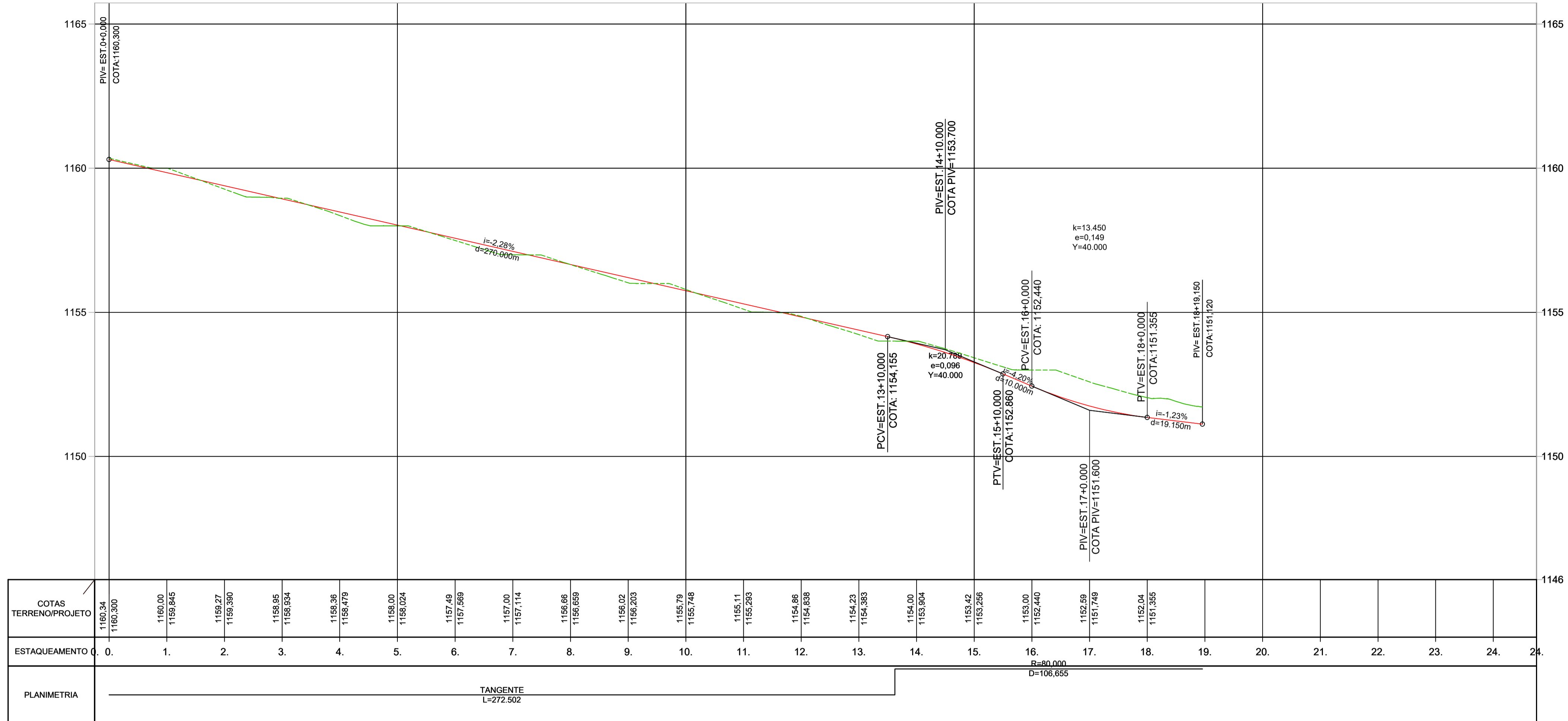

LOCALIZAÇÃO DOS TRECHOS

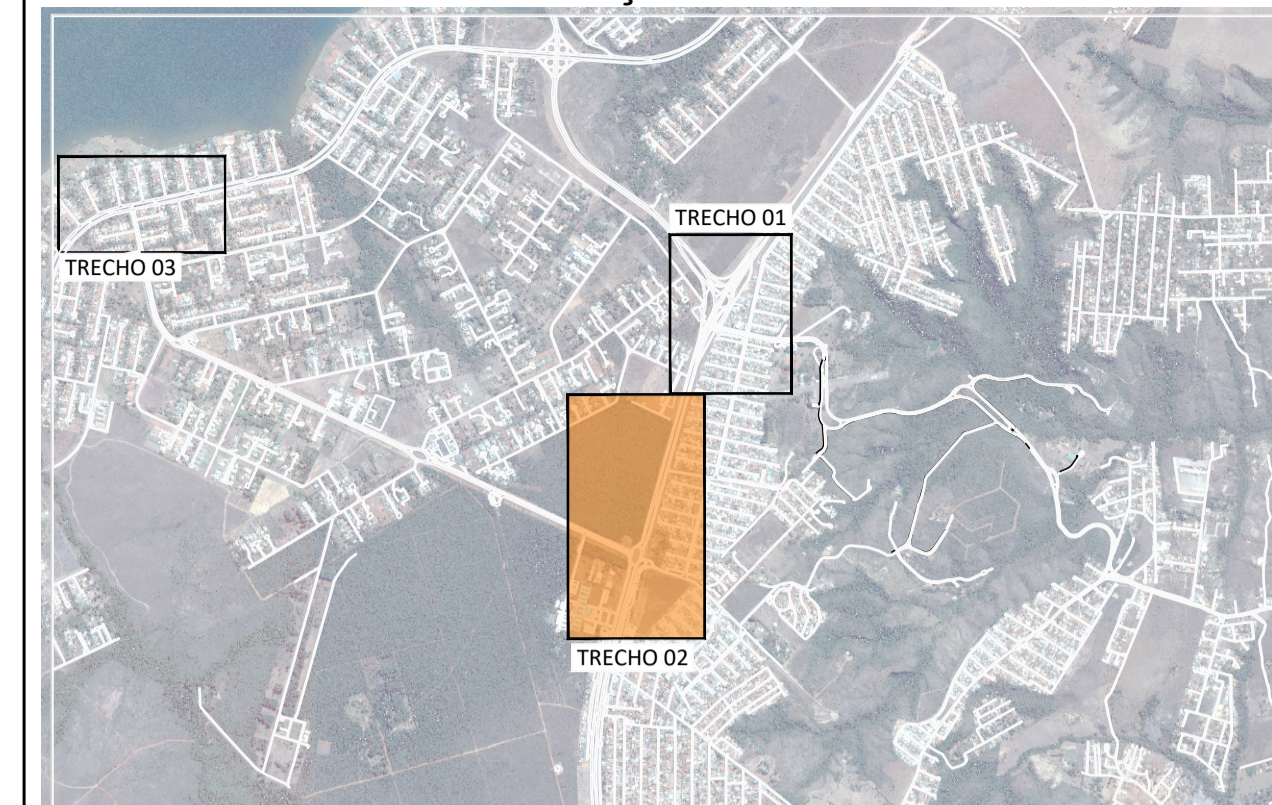

PERFIL EIXO 22-AV JARDIM BOTANICO-TRAV 02

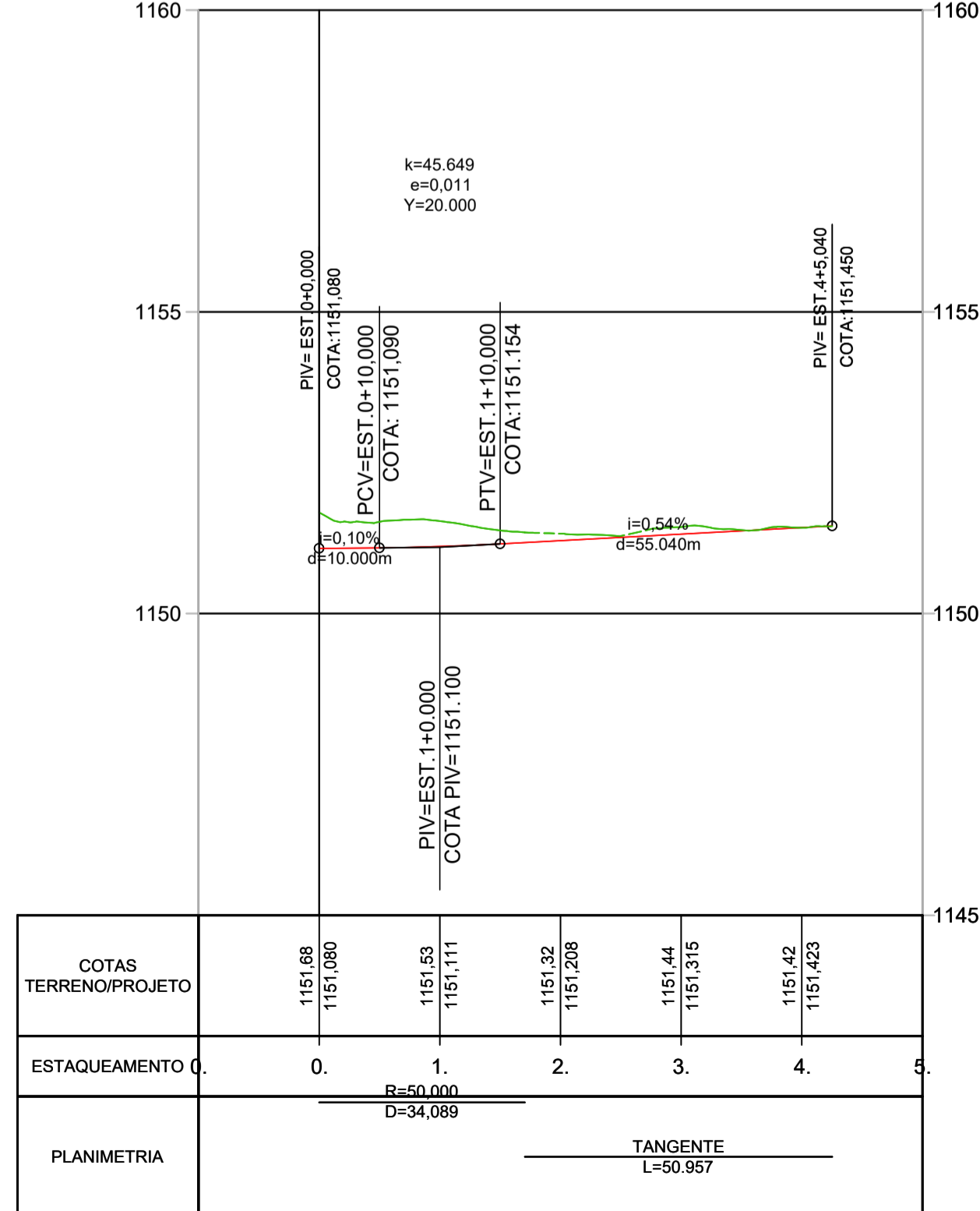

PERFIL EIXO 23-SAIDA 02-TRAV 02

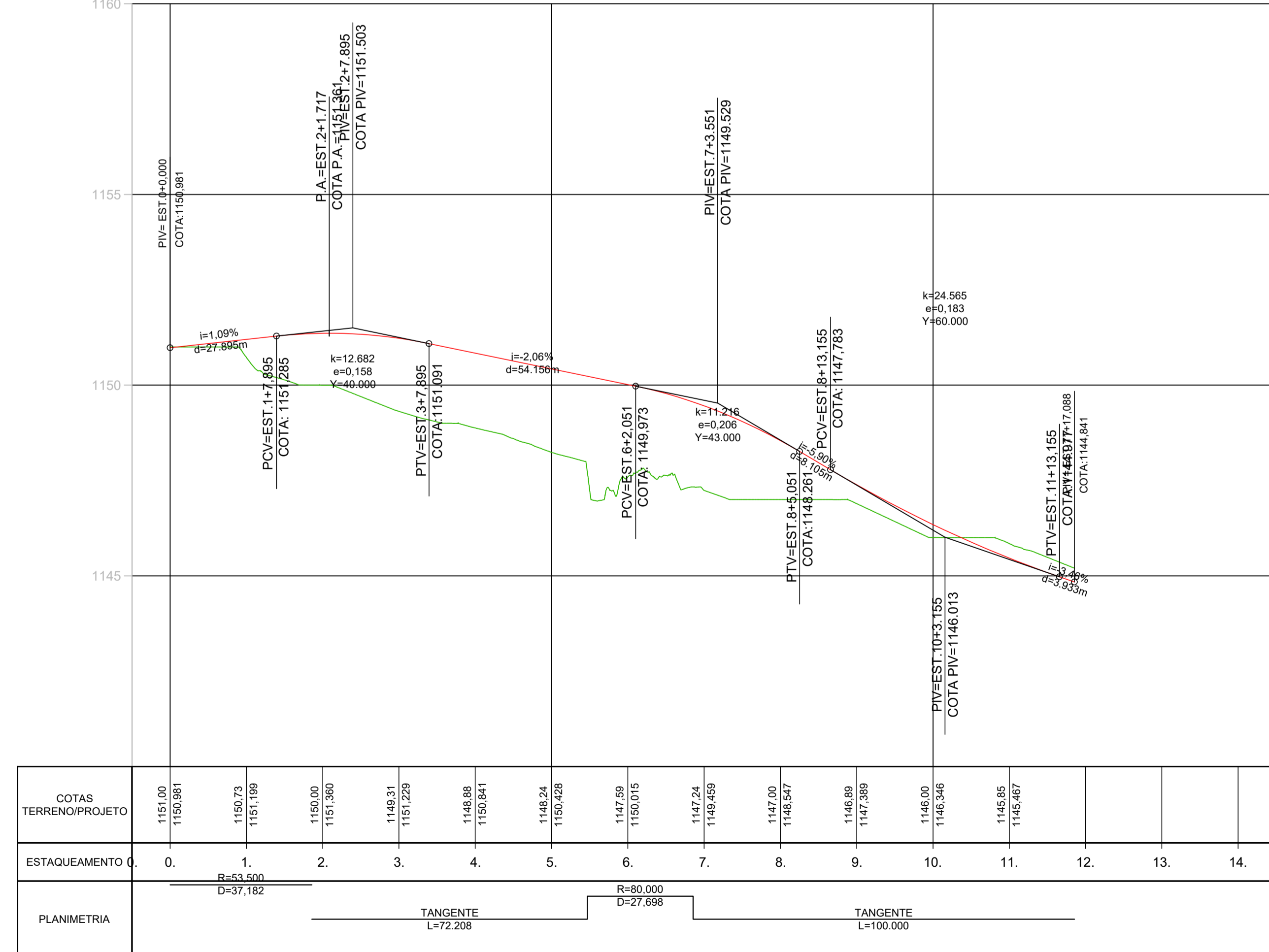

LEGENDA PERFIL

— GRADE EM ANÁLISE — TERRENO NATURAL

DER DF Estudos e Projetos para as intervenções descritas com medidas mitigadoras para a implantação do parcelamento Quinhão 16

AUTOR DO PROJETO - CREA/CAU: ARLINDO VERZEGNASSI FILHO - 5060497290/D-SP
 AUTOR DO PROJETO - CREA/CAU: NADIEGE KICZEL REGINATTO - 25809/D-DF
 COORDENADOR - CREA: LÚCIO MÁRIO LOPES RODRIGUES - 8.378/D-DF

CONTRATANTE: **INCO** Empreendimentos Imobiliários
 PROJETO: **ARIA** Empreendimentos Sustentáveis

APPROVO: _____ DATA: _____ LOCAL: DF-001 / DF-035 / DF-025 / DF-027
 RA XXVII - JARDIM BOTÂNICO - DF
 ESPECIALIDADE/SUBESPECIALIDADE: PROJETO GEOMETRICO
 TIPO/ESPECIFICAÇÃO DO DOCUMENTO: EIXO 21, 22, 23

ESCALA: HORIZ: 1:1000 VERT: 1:100
 ETAPA DE PROJETO: EXECUTIVO
 FOLHA: 14/15
 REVISÃO: R01
 DATA: MAIO/2022

PERFIL EIXO 24-ALÇA 04

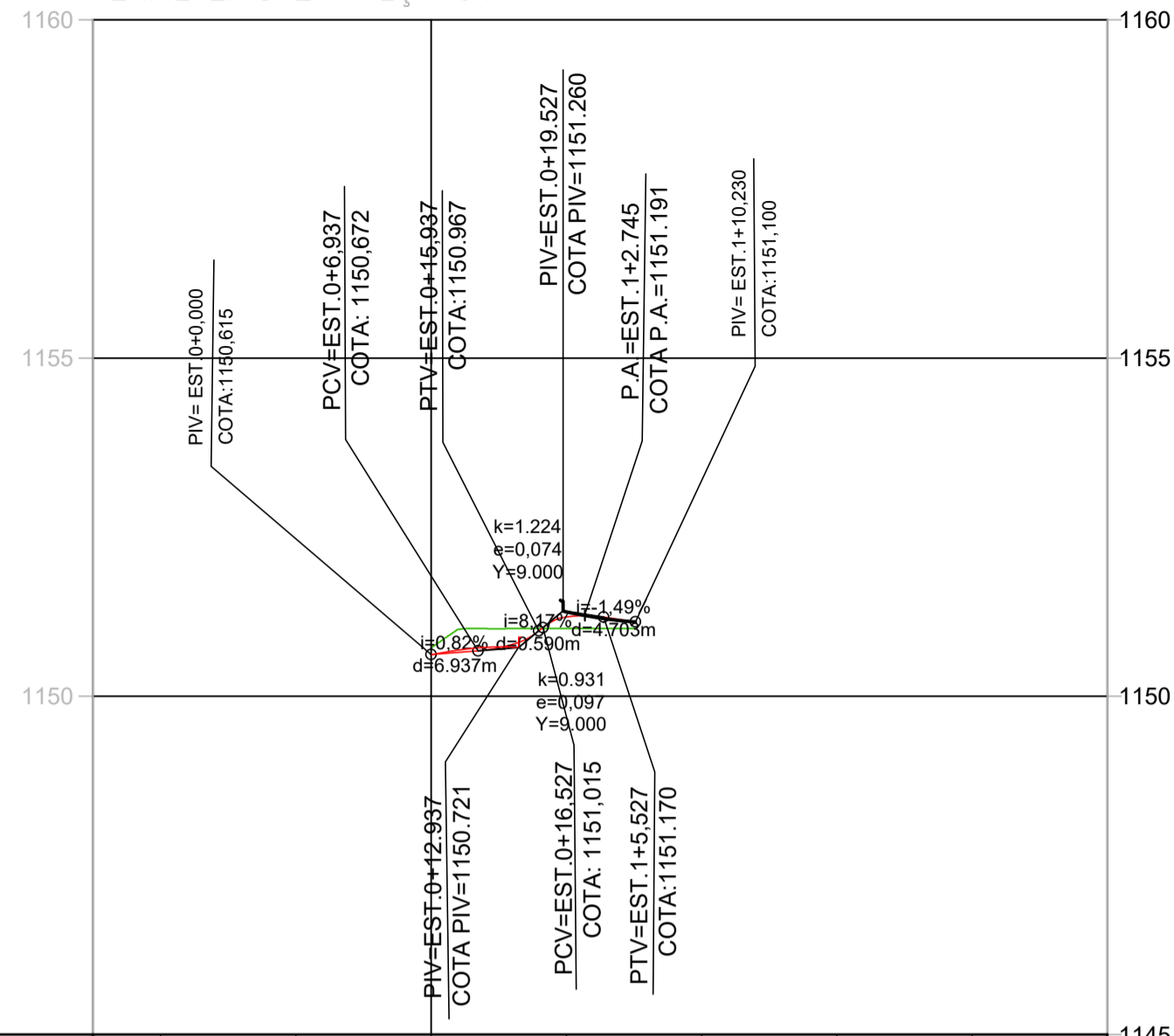

COTAS TERRENO/PROJETO									
ESTAQUEAMENTO		0	1	2	3	4	5		
QUILOMETRAGEM									
PLANIMETRIA		TANGENTE L=30.235							

PERFIL EIXO 25-ALÇA 05

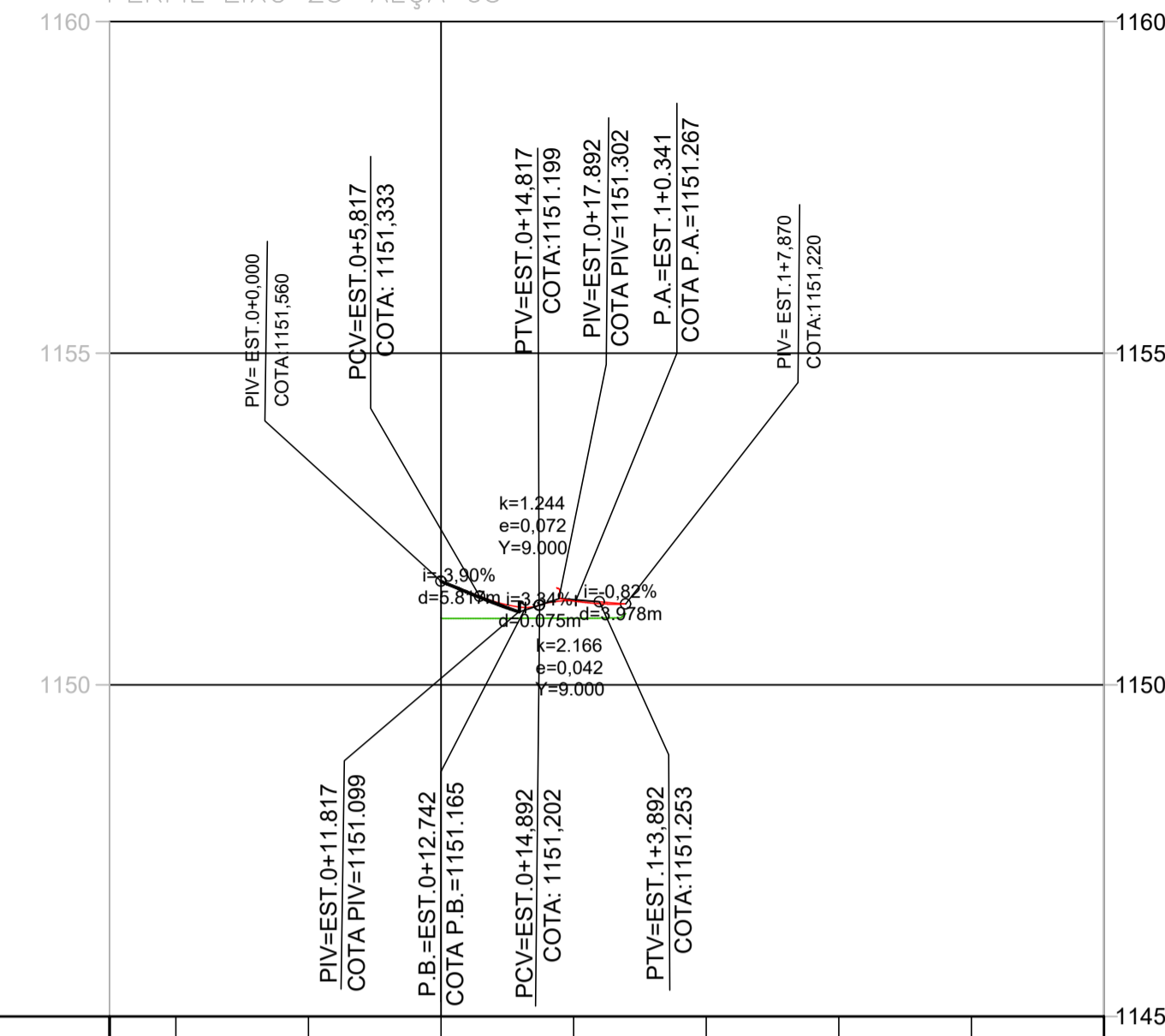

COTAS TERRENO/PROJETO									
ESTAQUEAMENTO		0	1	2	3	4	5		
QUILOMETRAGEM									
PLANIMETRIA		TANGENTE L=27.872							

PERFIL EIXO 26-ALÇA 06

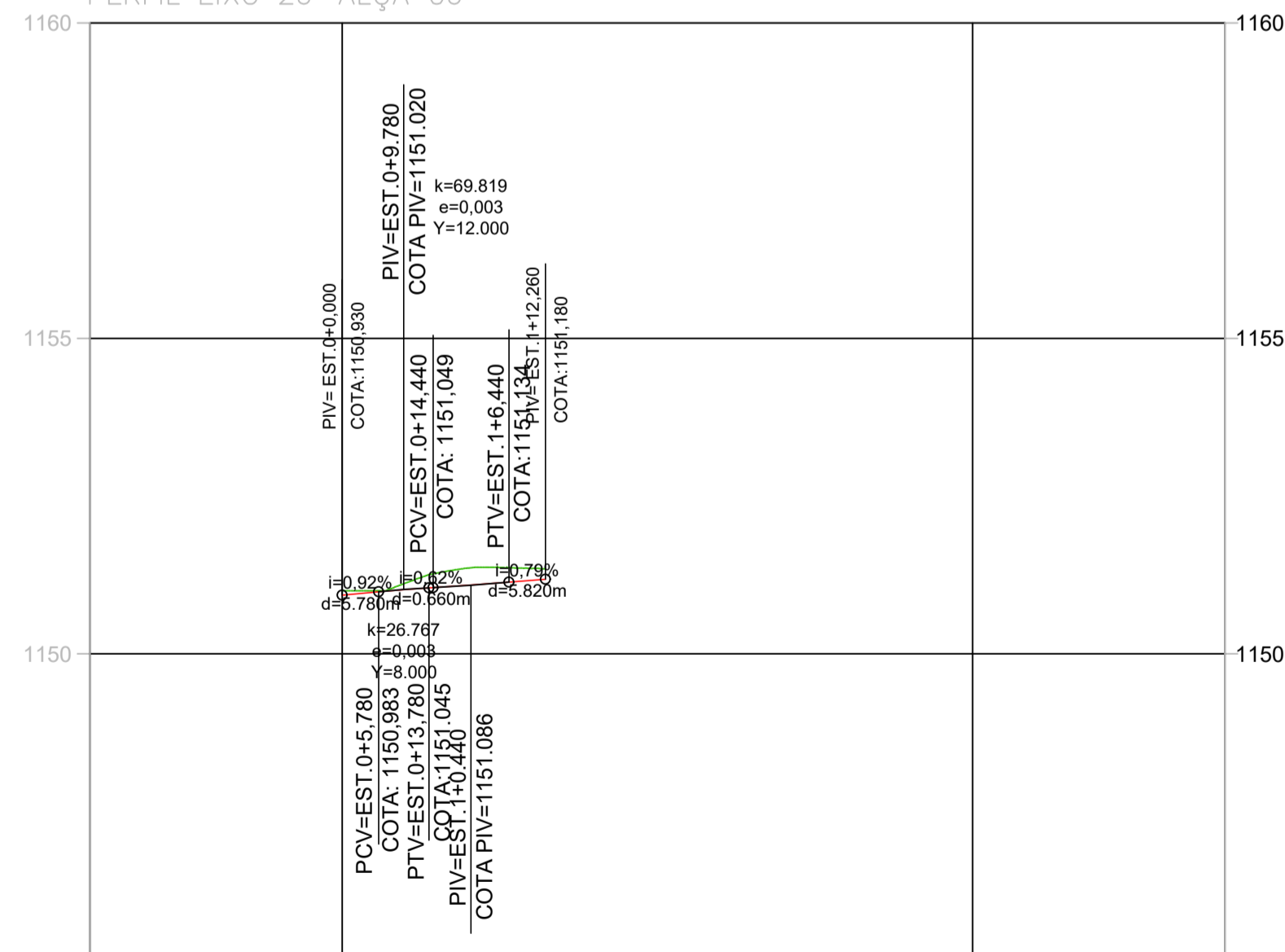

COTAS TERRENO/PROJETO										
ESTAQUEAMENTO	0	0	0	1	2	3	4	5	6	7
QUILOMETRAGEM										
PLANIMETRIA		TANGENTE L=30.235								

PERFIL EIXO 27-ALÇA 07

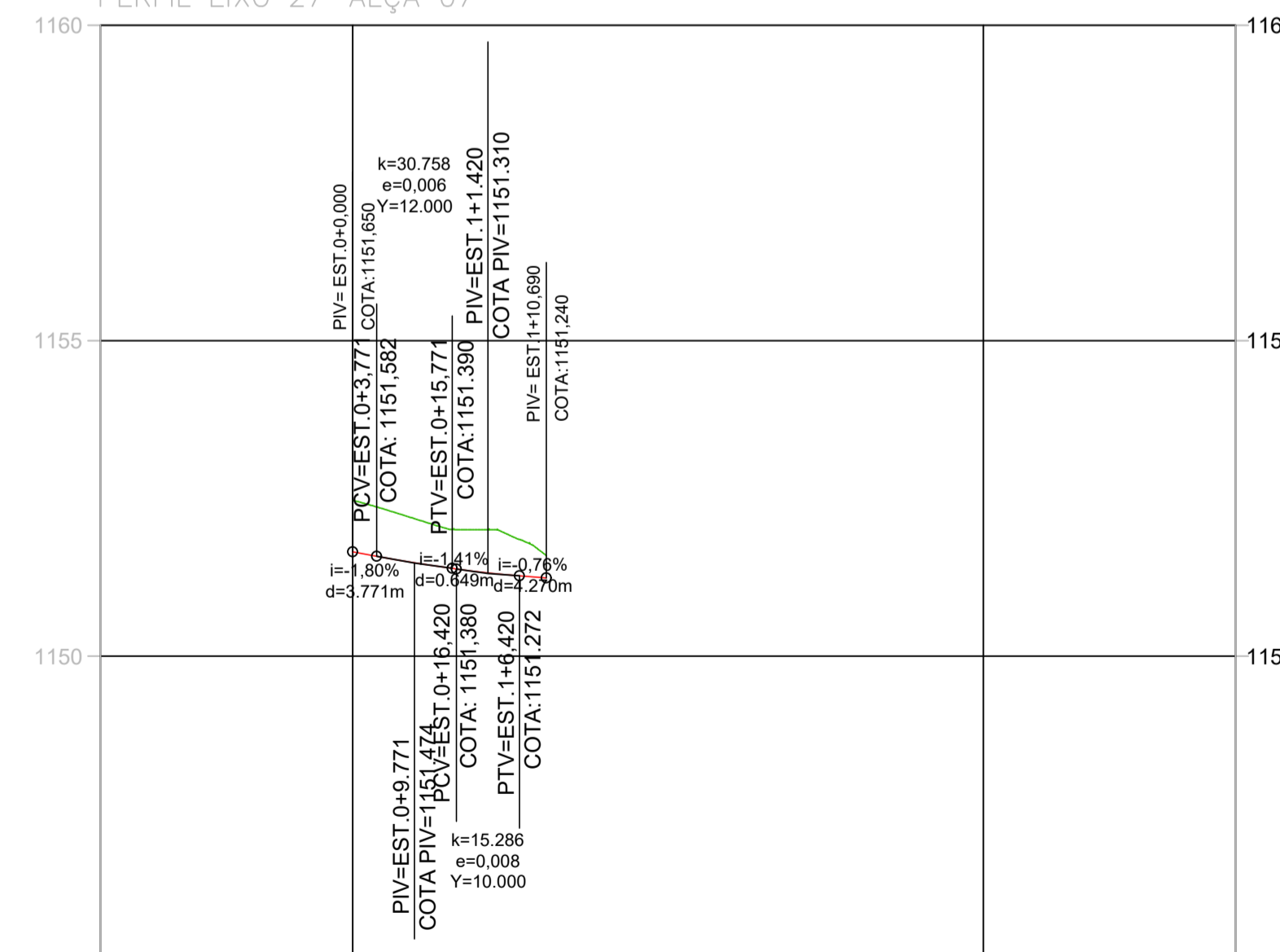

COTAS TERRENO/PROJETO										
ESTAQUEAMENTO	0	0	0	1	2	3	4	5	6	7
QUILOMETRAGEM										
PLANIMETRIA		TANGENTE L=30.235								

LOCALIZAÇÃO DOS TRECHOS

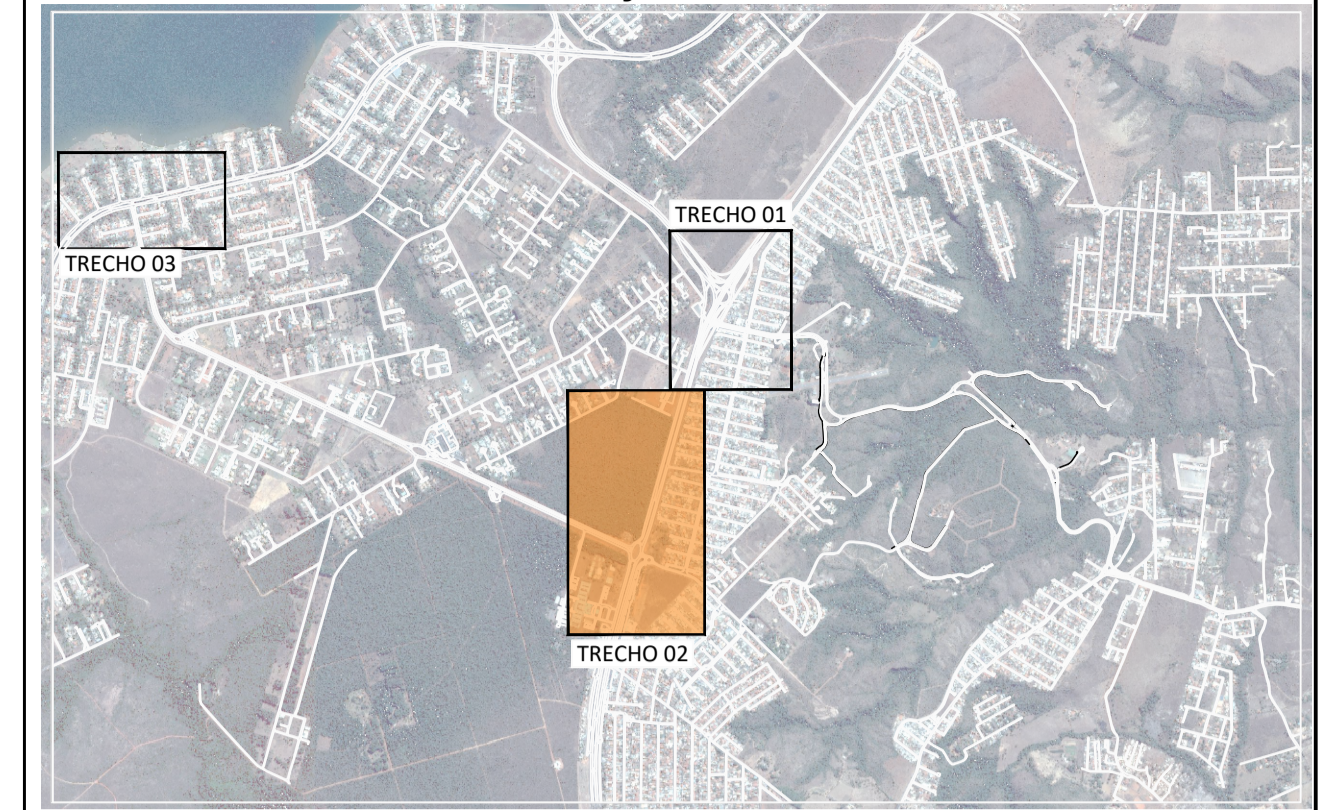

LEGENDA PERFIL

GRADE EM ANÁLISE (red line) TERRENO NATURAL (green dashed line)

DER DF Estudos e Projetos para as intervenções descritas como medidas mitigadoras para a implantação do parcelamento Quinhão 16

AUTOR DO PROJETO - CREA/CAU: ARLINDO VERZEGNASSI FILHO - 5060497290/D-SP
 AUTOR DO PROJETO - CREA/CAU: NADIEGE KICZEL REGINATTO - 25809/D-DF
 COORDENADOR - CREA: LÚCIO MÁRIO LOPES RODRIGUES - 8.378/D-DF

CONTRATANTE: INCO Empreendimentos Imobiliários
 PROJETO: ARIA Empreendimentos Sustentáveis

APPROVO: DATA: LOCAL: DF-001 / DF-035 / DF-025 / DF-027
 RA XXVII - JARDIM BOTÂNICO - DF
 ESPECIALIDADE/SUBESPECIALIDADE: PROJETO GEOMETRICO
 TIPO/ESPECIFICAÇÃO DO DOCUMENTO: EIXO 24, 25, 26, 27

ESCALA: HORIZ: 1:1000 / 1:100 VERT: 1:100 ETAPA DE PROJETO: EXECUTIVO FOLHA: 15/15 REVISÃO: R01 DATA: MAIO/2022