

LEGENDA:

ALAMBRADO	ÁRVORE	CAIXA DE INSPEÇÃO
BORDO DE ASFALTO	PALMEIRA	CAIXA DE INSPEÇÃO DE TELEFONE
CALÇADA	LUMINÁRIA	REGISTRO
CANALETA	POSTE DE CONCRETO	POÇO DE VISITA DE ÁGUAS PLUVIAIS
CERCA DE ARAME	POSTE DE CONCRETO C/ LUMINÁRIA	POÇO DE VISITA DE ESGOTO
MEIO-FIO	POSTE DE CONCRETO C/ TRANSFORMADOR	POÇO DE VISITA NÃO IDENTIFICADO
MURETA	PADRÃO DE ENERGIA	POÇO DE VISITA DE TELEFONE
MURO	LIXEIRA	
PROJEÇÃO	PLACA INDICATIVA	M2 NOME DO MARCO DE APOIO
RAMPA	PLACA DE PROPAGANDA	▲195.408 COTA DO MARCO
REDE DE ÁGUAS PLUVIAIS	PLACA DE SINALIZAÇÃO	
PAVIMENTO - ASFALTO		
FAIXA DE PEDESTRES		
TALUDE		

Nº	REVISÕES	DATA	VISTO	DATA	APROVO
0D	INCLUSÃO DAS LINHAS DE REDUÇÃO DE VELOCIDADE	NOV/21			
0C	INCLUSÃO DE PLACAS	NOV/21			
0B	ALTERAÇÕES GERAIS	OUT/21			
0A	EMISSÃO INICIAL	SET/21			
		CONTRATADA	DER-DF		

GDF - SEMOB DEPARTAMENTO DE ESTRADAS DE RODAGEM DO DISTRITO FEDERAL

DER DF

TÍTULO/SPECIFICAÇÃO DO DOCUMENTO: ELABORAÇÃO DO PROJETO EXECUTIVO DE ENGENHARIA PARA IMPLANTAÇÃO DE CICLOVIA NAS RODOVIAS DF-065 E DF-480

RESPONSÁVEL PELO PROJETO: **A ROSSETTO**

ETAPA DE PROJETO: EXECUTIVO	LOCAL: DF-065 A DF-480 (GAMA - PARK WAY)	PROJETO: ADELCKE
ESCALA: 1:500	TRECHO/SUBTRECHO: Km 0,4 DF-480 até Km 1,9 DF-480	CALCULO: TARSO
FOLHA: 09/17	ESPECIALIDADE/SUBESPECIALIDADE: PROJETO EXECUTIVO DE SINALIZAÇÃO	DESENHO: TARSO
REVISÃO: 0D	CODIGO:	DATA: NOVEMBRO/2021

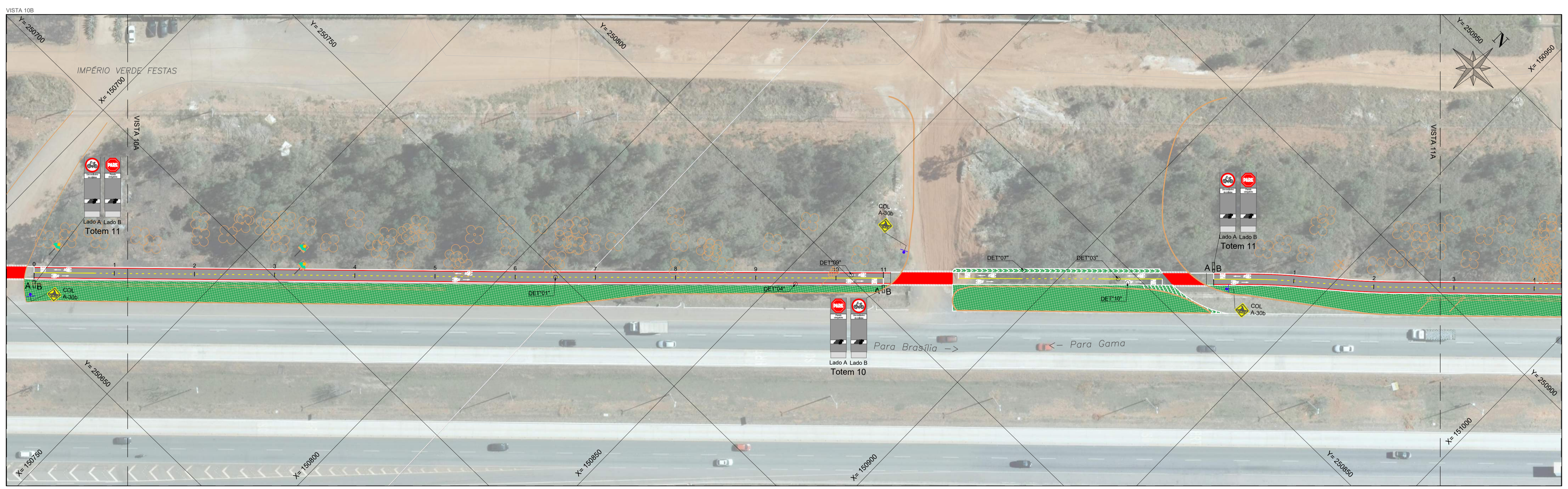

LEGENDA:

ALAMBRADO	ÁRVORE	CAIXA DE INSPEÇÃO
BORDO DE ASFALTO	PALMEIRA	CAIXA DE INSPEÇÃO DE TELEFONE
CALÇADA	LUMINÁRIA	REGISTRO
CANALETA	POSTE DE CONCRETO	POÇO DE VISITA DE ÁGUAS PLUVIAIS
CERCA DE ARAME	POSTE DE CONCRETO C/ LUMINÁRIA	POÇO DE VISITA DE ESGOTO
MEIO-FIO	POSTE DE CONCRETO C/ TRANSFORMADOR	POÇO DE VISITA NÃO IDENTIFICADO
MURETA	PADRÃO DE ENERGIA	POÇO DE VISITA DE TELEFONE
MURO	LIXEIRA	
PROJEÇÃO	PLACA INDICATIVA	
RAMPA	PLACA DE PROPAGANDA	
REDE DE ÁGUAS PLUVIAIS	PLACA DE SINALIZAÇÃO	
PAVIMENTO - ASFALTO		
FAIXA DE PEDESTRES		
TALUDE		

M2 — NOME DO MARCO DE APOIO
 ▲195.408 — COTA DO MARCO

ETAPA DE PROJETO	LOCAL	DATA	VISTO	DATA	APROVO
0D	INCLUSÃO DAS LINHAS DE REDUÇÃO DE VELOCIDADE	NOV/21			
0C	INCLUSÃO DE PLACAS	NOV/21			
0B	ALTERAÇÕES GERAIS	OUT/21			
0A	EMISSÃO INICIAL	SET/21			
Nº	REVISÕES	CONTRATADA	DER-DF		

GDF - SEMOB DEPARTAMENTO DE ESTRADAS DE RODAGEM DO DISTRITO FEDERAL		
	TÍTULO/SPECIFICAÇÃO DO DOCUMENTO	RESPONSÁVEL PELO PROJETO
	ELABORAÇÃO DO PROJETO EXECUTIVO DE ENGENHARIA PARA IMPLANTAÇÃO DE CICLOVIA NAS RODOVIAS DF-065 E DF-480	A ROSSETTO
ETAPA DE PROJETO EXECUTIVO	LOCAL DF-065 A DF-480 (GAMA - PARK WAY)	PROJETO ADELCKE
ESCALA 1:500	TRECHO/SUBTRECHO Km 0,4 DF-480 até Km 1,9 DF-480	CÁLCULO TARSO
FOLHA 10/17	ESPECIALIDADE/SUBESPECIALIDADE PROJETO EXECUTIVO DE SINALIZAÇÃO	DESENHO TARSO
REVISÃO 0D	CODIGO	DATA NOVEMBRO/2021



LEGENDA:

ALAMBRADO	ÁRVORE	CAIXA DE INSPEÇÃO
BORDO DE ASFALTO	PALMEIRA	CAIXA DE INSPEÇÃO DE TELEFONE
CALÇADA	LUMINÁRIA	REGISTRO
CANALETA	POSTE DE CONCRETO	POÇO DE VISITA DE ÁGUAS PLUVIAIS
CERCA DE ARAME	POSTE DE CONCRETO C/ LUMINÁRIA	POÇO DE VISITA DE ESGOTO
MEIO-FIO	POSTE DE CONCRETO C/ TRANSFORMADOR	POÇO DE VISITA NÃO IDENTIFICADO
MURETA	PADRÃO DE ENERGIA	POÇO DE VISITA DE TELEFONE
MURO	LIXEIRA	
PROJEÇÃO	PLACA INDICATIVA	
RAMPA	PLACA DE PROPAGANDA	
REDE DE ÁGUAS PLUVIAIS	PLACA DE SINALIZAÇÃO	
PAVIMENTO - ASFALTO		
FAIXA DE PEDESTRES		
TALUDE		

M2 NOME DO MARCO DE APOIO
 195.408 COTA DO MARCO

N°	REVISÕES	DATA	VISTO	DATA	APROVO
		CONTRATADA		DER-DF	

GDF - SEMOB DEPARTAMENTO DE ESTRADAS DE RODAGEM DO DISTRITO FEDERAL		
	TÍTULO/SPECIFICAÇÃO DO DOCUMENTO	RESPONSÁVEL PELO PROJETO
	ELABORAÇÃO DO PROJETO EXECUTIVO DE ENGENHARIA PARA IMPLANTAÇÃO DE CICLOVIA NAS RODOVIAS DF-065 E DF-480	A ROSSETTO
ETAPA DE PROJETO	LOCAL	PROJETO
EXECUTIVO	DF-065 A DF-480 (GAMA - PARK WAY)	ADELCKE
ESCALA	TRECHO/SUBTRECHO	CALCULO
1:500	Km 0,4 DF-480 até Km 1,9 DF-480	TARSO
FOLHA	ESPECIALIDADE/SUBESPECIALIDADE	DESENHO
11/17	PROJETO EXECUTIVO DE SINALIZAÇÃO	TARSO
REVISÃO	CODIGO	DATA
0D		NOVEMBRO/2021

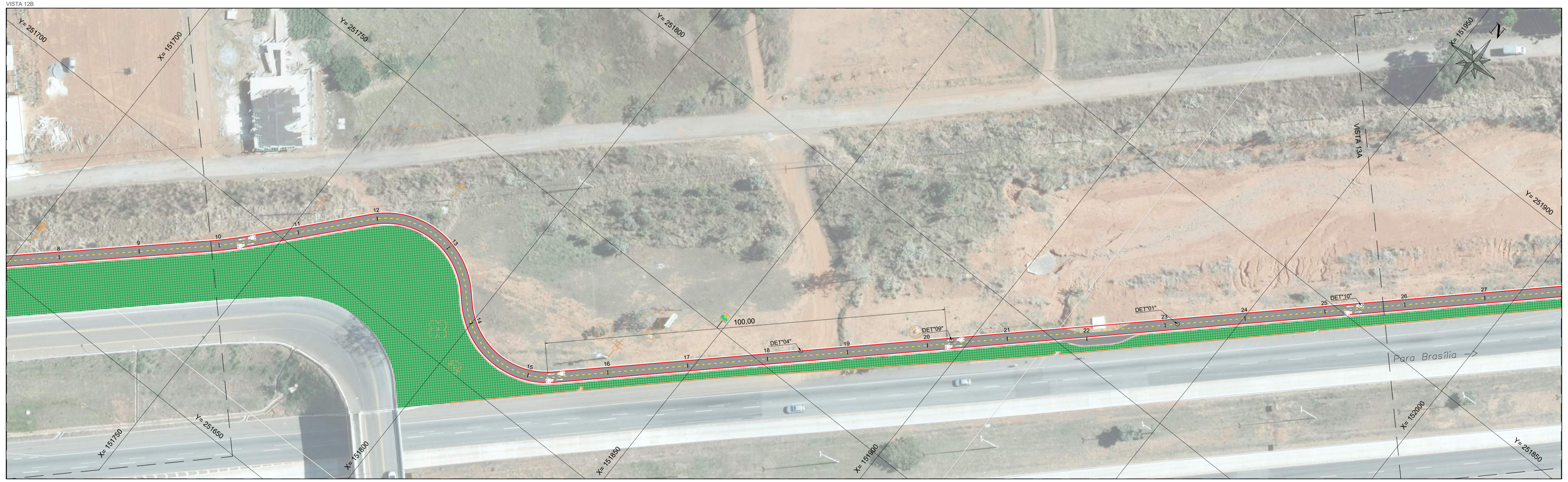

LEGENDA:

	ALAMEDA		CAIXA DE INSPEÇÃO
	BORDO DE ASFALTO		CAIXA DE INSPEÇÃO DE TELEFONE
	CALÇADA		REGISTRO
	CANALETA		POÇO DE VISITA DE ÁGUAS PLUVIAIS
	CERCA DE ARAME		POÇO DE VISITA DE ESGOTO
	MEIO-FIO		POÇO DE VISITA NÃO IDENTIFICADO
	MURETA		POÇO DE VISITA DE TELEFONE
	MURO		
	PROJEÇÃO		
	RAMPA		
	REDE DE ÁGUAS PLUVIAIS		
	PAVIMENTO - ASFALTO		PLACA INDICATIVA
	FAIXA DE PEDESTRES		PLACA DE PROPAGANDA
	TALUDE		PLACA DE SINALIZAÇÃO

	CAIXA DE INSPEÇÃO
	CAIXA DE INSPEÇÃO DE TELEFONE
	REGISTRO
	POÇO DE VISITA DE ÁGUAS PLUVIAIS
	POÇO DE VISITA DE ESGOTO
	POÇO DE VISITA NÃO IDENTIFICADO
	POÇO DE VISITA DE TELEFONE
	NOME DO MARCO DE APOIO
	COTA DO MARCO

Nº	REVISÕES	DATA	VISTO	DATA	APROVO
0D	INCLUSÃO DAS LINHAS DE REDUÇÃO DE VELOCIDADE	NOV/21			
0C	INCLUSÃO DE PLACAS	NOV/21			
0B	ALTERAÇÕES GERAIS	OUT/21			
0A	EMISSÃO INICIAL	SET/21			
		CONTRATADA	DER-DF		

GDF - SEMOB DEPARTAMENTO DE ESTRADAS DE RODAGEM DO DISTRITO FEDERAL		TÍTULO/SPECIFICAÇÃO DO DOCUMENTO	RESPONSÁVEL PELO PROJETO
	ELABORAÇÃO DO PROJETO EXECUTIVO DE ENGENHARIA PARA IMPLANTAÇÃO DE CICLOVIA NAS RODOVIAS DF-065 E DF-480	A ROSSETTO	
ETAPA DE PROJETO EXECUTIVO	LOCAL DF-065 A DF-480 (GAMA - PARK WAY)	PROJETO	ADELCKE
ESCALA 1:500	TRECHO/SUBTRECHO Km 0,4 DF-480 até Km 1,9 DF-480	CALCULO	TARSO
FOLHA 12/17	ESPECIALIDADE/SUBESPECIALIDADE PROJETO EXECUTIVO DE SINALIZAÇÃO	DESENHO	TARSO
REVISÃO 0D	CODIGO	DATA	NOVEMBRO/2021

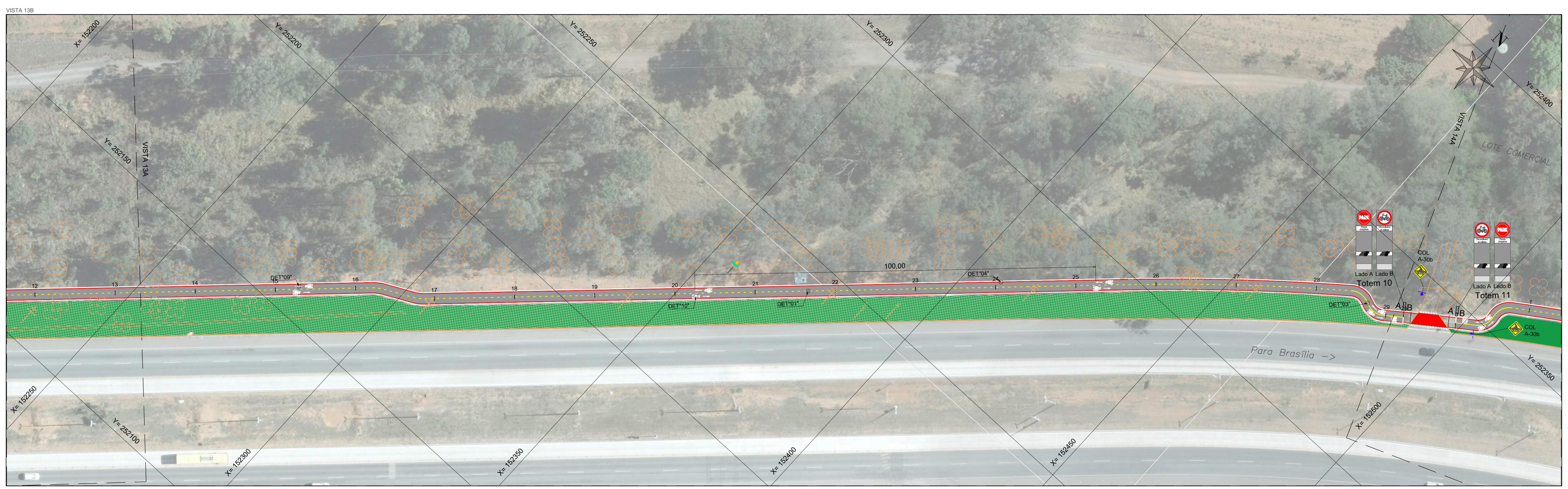

LEGENDA:

	ALAMEDADO		ÁRVORE		CAIXA DE INSPEÇÃO
	BORDO DE ASFALTO		PALMEIRA		CAIXA DE INSPEÇÃO DE TELEFONE
	CALÇADA		LUMINÁRIA		REGISTRO
	CANALETA		POSTE DE CONCRETO		POÇO DE VISITA DE ÁGUAS PLUVIAIS
	CERCA DE ARAME		POSTE DE CONCRETO C/ LUMINÁRIA		POÇO DE VISITA DE ESGOTO
	MEIO-FIO		POSTE DE CONCRETO C/ TRANSFORMADOR		POÇO DE VISITA NÃO IDENTIFICADO
	MURETA		PADRÃO DE ENERGIA		POÇO DE VISITA DE TELEFONE
	RAMPA		LIXEIRA		
	REDE DE ÁGUAS PLUVIAIS		PLACA INDICATIVA		M2 NOME DO MARCO DE APOIO
	PAVIMENTO - ASFALTO		PLACA DE PROPAGANDA		▲195.408 COTA DO MARCO
	FAIXA DE PEDESTRES		PLACA DE SINALIZAÇÃO		
	TALUDE				

N°	REVISÕES	DATA	VISTO	DATA	APROVO
		CONTRATADA		DER-DF	

GDF - SEMOB DEPARTAMENTO DE ESTRADAS DE RODAGEM DO DISTRITO FEDERAL		
	TÍTULO/SPECIFICAÇÃO DO DOCUMENTO ELABORAÇÃO DO PROJETO EXECUTIVO DE ENGENHARIA PARA IMPLANTAÇÃO DE CICLOVIA NAS RODOVIAS DF-065 E DF-480	RESPONSÁVEL PELO PROJETO A ROSSETTO
ETAPA DE PROJETO EXECUTIVO	LOCAL DF-065 A DF-480 (GAMA - PARK WAY)	PROJETO ADELCKE
ESCALA 1:500	TRECHO/SUBTRECHO Km 0,4 DF-480 até Km 1,9 DF-480	CALCULO TARSO
FOLHA 13/17	ESPECIALIDADE/SUBESPECIALIDADE PROJETO EXECUTIVO DE SINALIZAÇÃO	DESENHO TARSO
REVISÃO 00	CODIGO	DATA NOVEMBRO/2021

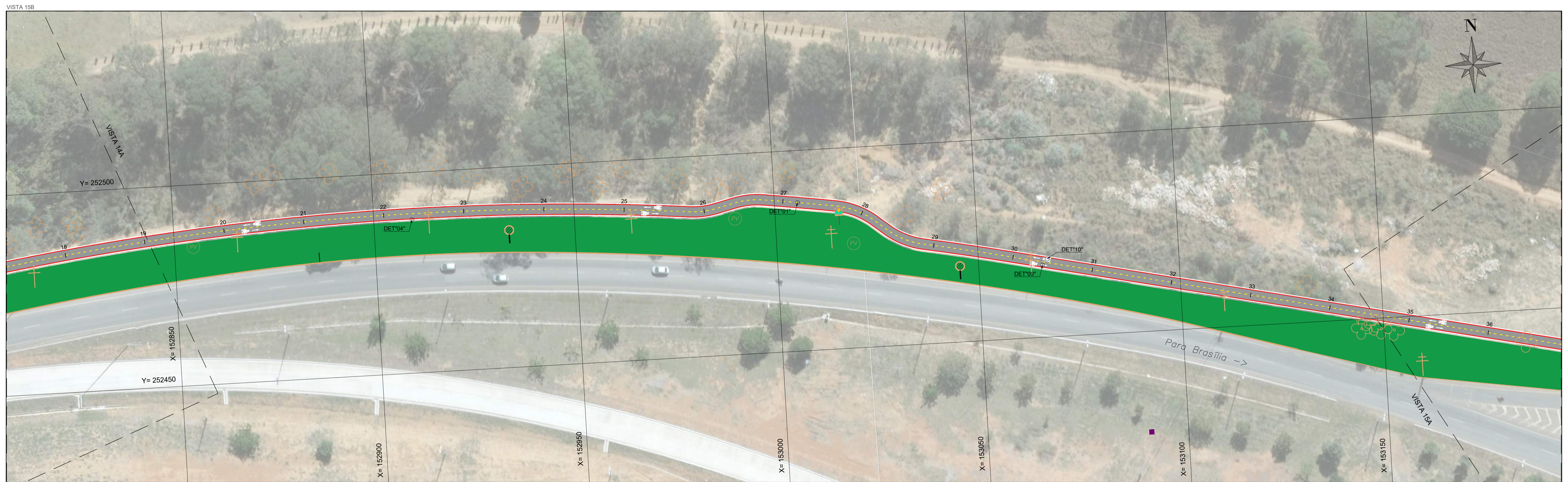

LEGENDA:

ALAMBRADO	ÁRVORE	CAIXA DE INSPEÇÃO
BORDO DE ASFALTO	PALMEIRA	CAIXA DE INSPEÇÃO DE TELEFONE
CALÇADA	LUMINÁRIA	REGISTRO
CANALETA	POSTE DE CONCRETO	POÇO DE VISITA DE ÁGUAS PLUVIAIS
CERCA DE ARAME	POSTE DE CONCRETO C/ LUMINÁRIA	POÇO DE VISITA DE ESGOTO
MEIO-FIO	POSTE DE CONCRETO C/ TRANSFORMADOR	POÇO DE VISITA NÃO IDENTIFICADO
MURETA	PADRÃO DE ENERGIA	POÇO DE VISITA DE TELEFONE
MURO	LIXEIRA	
PROJEÇÃO	PLACA INDICATIVA	
RAMPA	PLACA DE PROPAGANDA	
REDE DE ÁGUAS PLUVIAIS	PLACA DE SINALIZAÇÃO	
PAVIMENTO - ASFALTO		
FAIXA DE PEDESTRES		
TALUDE		

M2 NOME DO MARCO DE APOIO
 195.408 COTA DO MARCO

N°	REVISÕES	DATA	VISTO	DATA	APROVO
		CONTRATADA		DER-DF	

DER DF DEPARTAMENTO DE ESTRADAS DE RODAGEM DO DISTRITO FEDERAL		TÍTULO/SPECIFICAÇÃO DO DOCUMENTO ELABORAÇÃO DO PROJETO EXECUTIVO DE ENGENHARIA PARA IMPLANTAÇÃO DE CICLOVIA NAS RODOVIAS DF-065 E DF-480	RESPONSÁVEL PELO PROJETO A ROSSETTO
ETAPA DO PROJETO EXECUTIVO	LOCAL DF-065 A DF-480 (GAMA - PARK WAY)	PROJETO ADELCKE	
ESCALA 1:500	TRECHO/SUBTRECHO Km 0,4 DF-480 até Km 1,9 DF-480	CÁLCULO TARSO	
FOLHA 14/17	ESPECIALIDADE/SUBESPECIALIDADE PROJETO EXECUTIVO DE SINALIZAÇÃO	DESENHO TARSO	
REVISÃO 0D	CÓDIGO	DATA NOVEMBRO/2021	

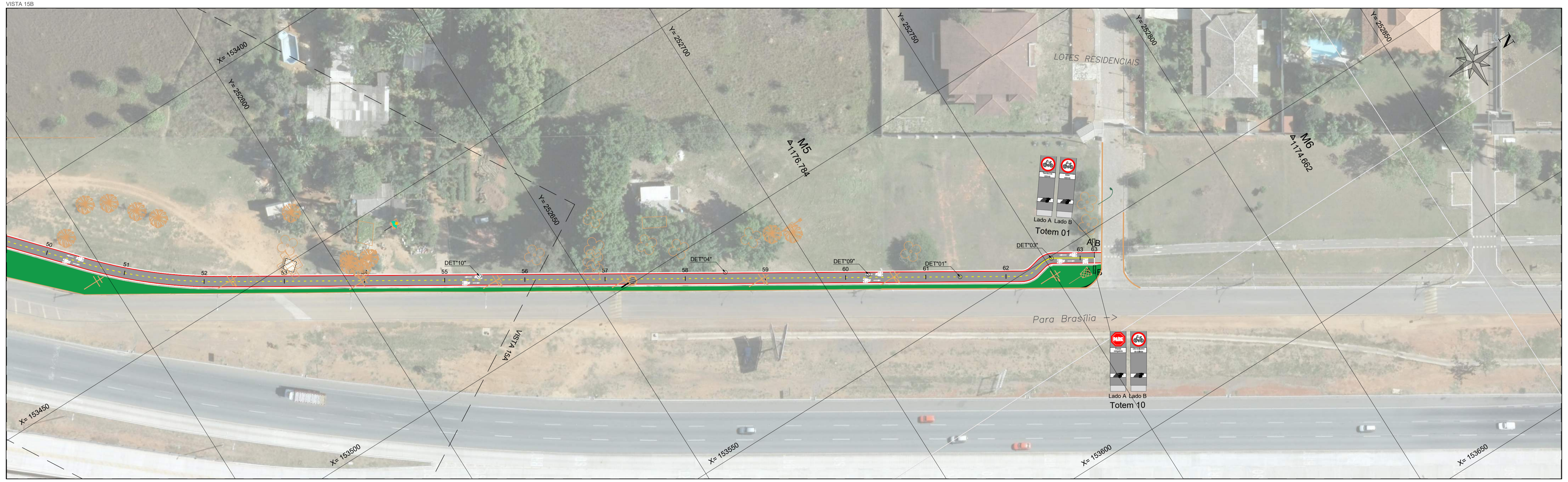

LEGENDA:

	ALAMEDA		CAIXA DE INSPEÇÃO
	BORDO DE ASFALTO		CAIXA DE INSPEÇÃO DE TELEFONE
	CALÇADA		REGISTRO
	CANALETA		POÇO DE VISITA DE ÁGUAS PLUVIAIS
	CERCA DE ARAME		POÇO DE VISITA DE ESGOTO
	MEIO-FIO		POÇO DE VISITA NÃO IDENTIFICADO
	MURETA		POÇO DE VISITA DE TELEFONE
	MURO		
	PROJEÇÃO		
	RAMPA		
	REDE DE ÁGUAS PLUVIAIS		
	PAVIMENTO - ASFALTO		NOME DO MARCO DE APOIO
	FAIXA DE PEDESTRES		COTA DO MARCO
	TALUDE		
	ÁRVORE		
	PALMEIRA		
	LUMINÁRIA		
	POSTE DE CONCRETO		
	POSTE DE CONCRETO C/ LUMINÁRIA		
	POSTE DE CONCRETO C/ TRANSFORMADOR		
	PADRÃO DE ENERGIA		
	LIXEIRA		
	PLACA INDICATIVA		
	PLACA DE PROPAGANDA		
	PLACA DE SINALIZAÇÃO		

Nº	REVISÕES	DATA	VISTO	DATA	APROVO
		CONTRATADA		DER-DF	

GDF - SEMOB DEPARTAMENTO DE ESTRADAS DE RODAGEM DO DISTRITO FEDERAL		
	TÍTULO/SPECIFICAÇÃO DO DOCUMENTO ELABORAÇÃO DO PROJETO EXECUTIVO DE ENGENHARIA PARA IMPLANTAÇÃO DE CICLOVIA NAS RODOVIAS DF-065 E DF-480	RESPONSÁVEL PELO PROJETO A ROSSETTO
ETAPA DE PROJETO EXECUTIVO	LOCAL DF-065 A DF-480 (GAMA - PARK WAY)	PROJETO ADELCKE
ESCALA 1:500	TRECHO/SUBTRECHO Km 0,4 DF-480 até Km 1,9 DF-480	CÁLCULO TARSO
FOLHA 15/17	ESPECIALIDADE/SUBESPECIALIDADE PROJETO EXECUTIVO DE SINALIZAÇÃO	DESENHO TARSO
REVISÃO 00	CODIGO	DATA NOVEMBRO/2021

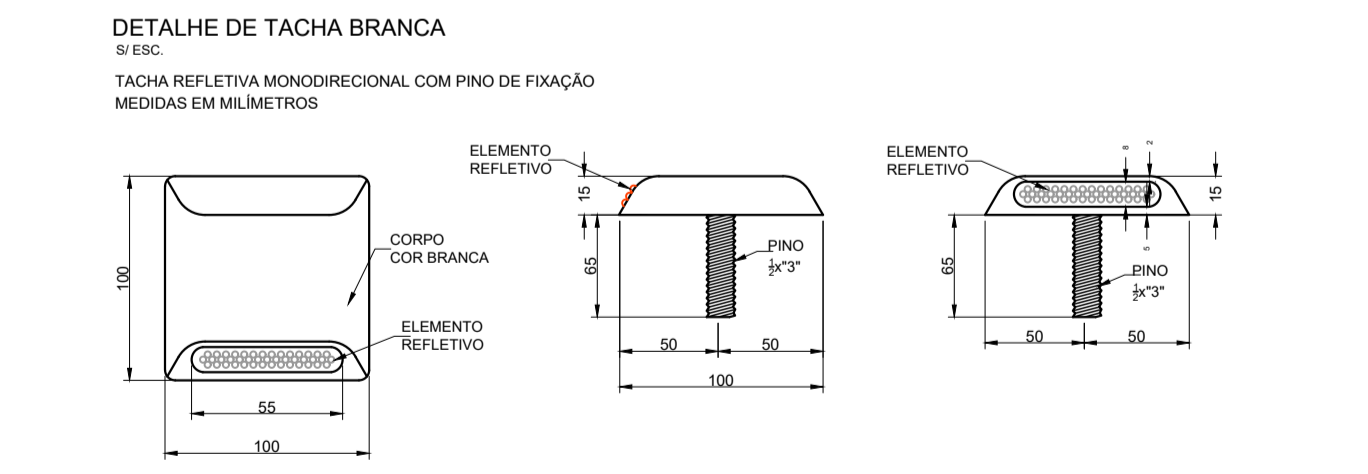
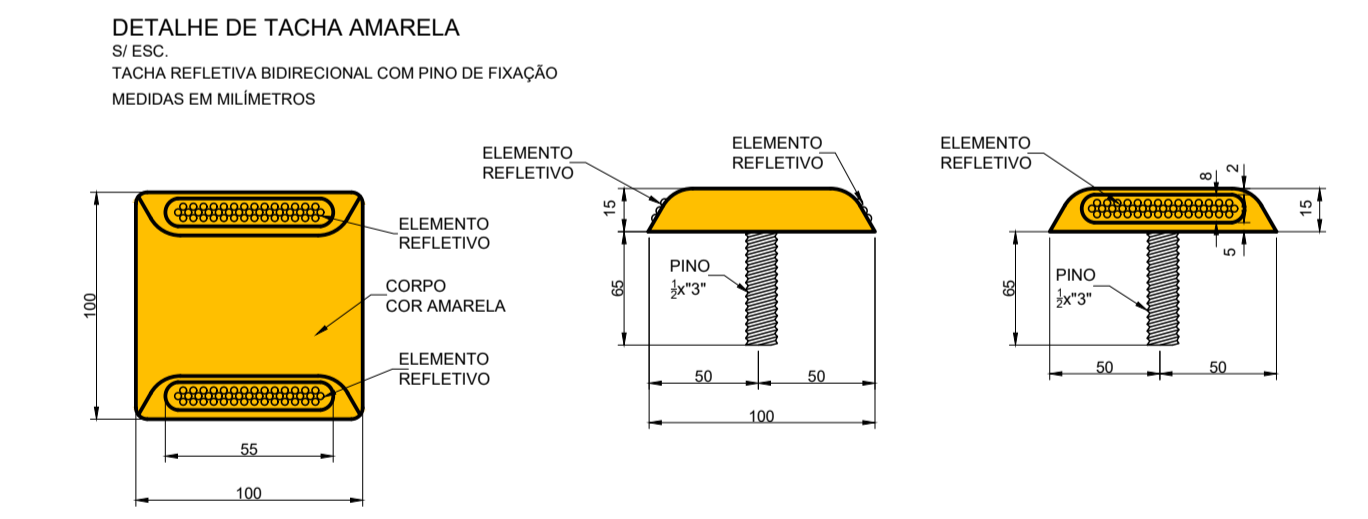
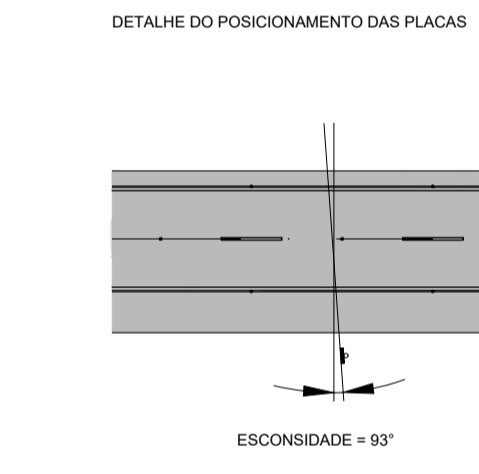
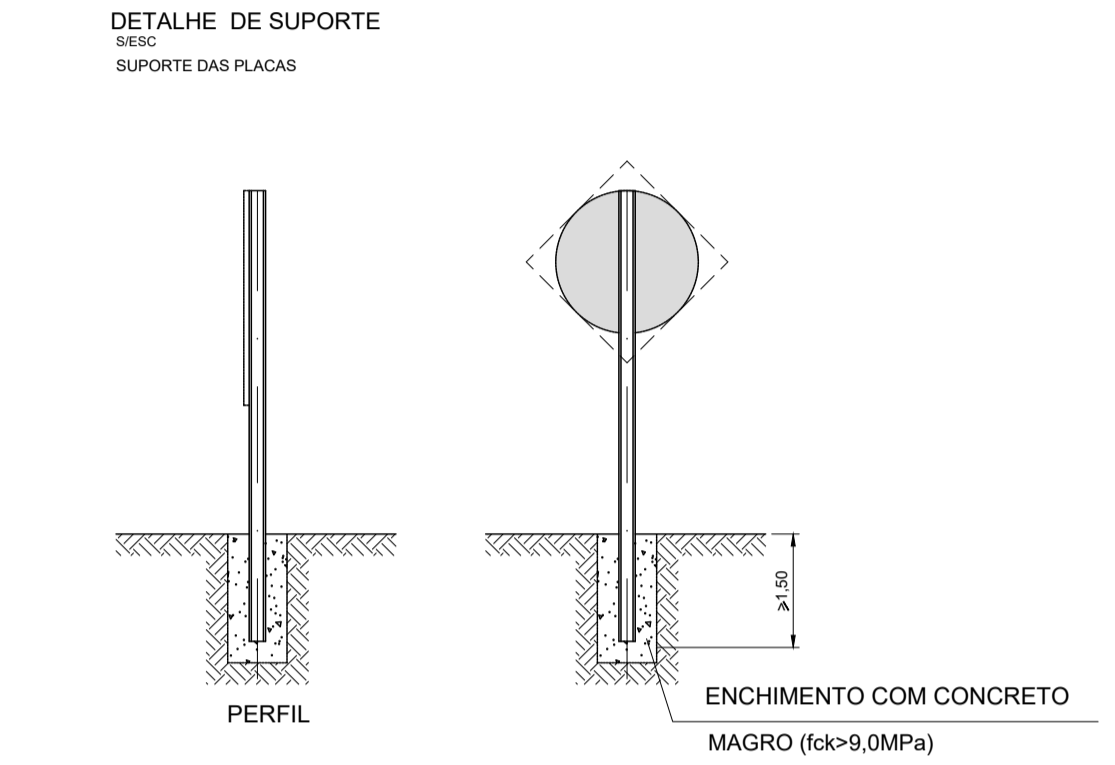
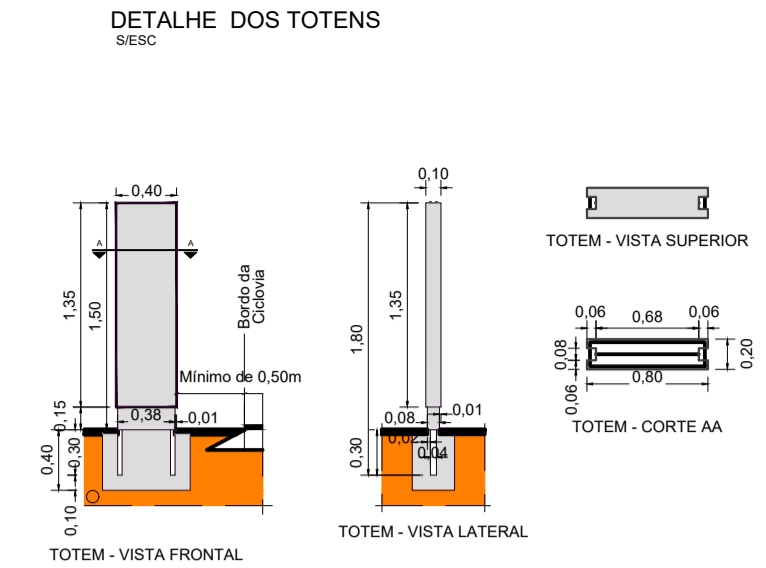
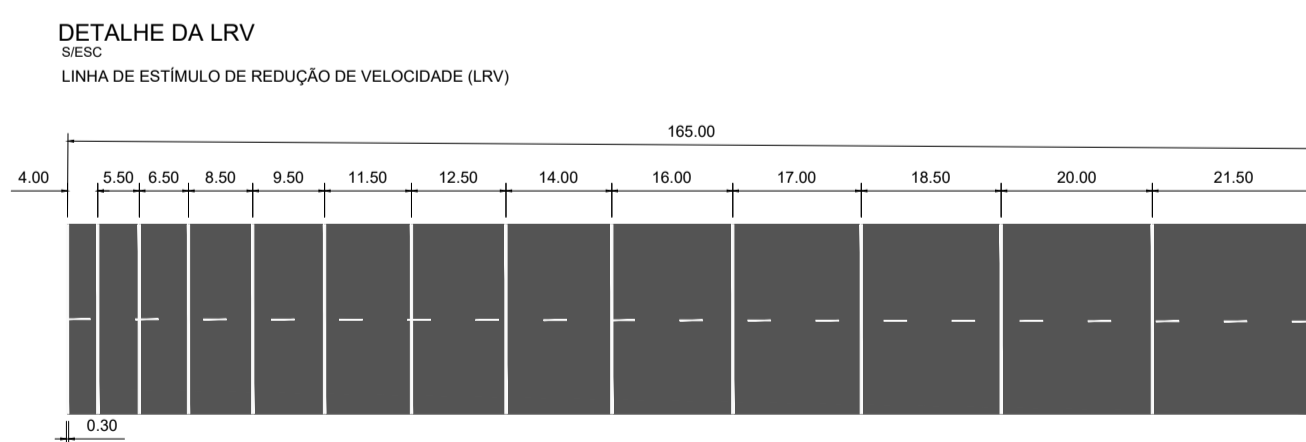
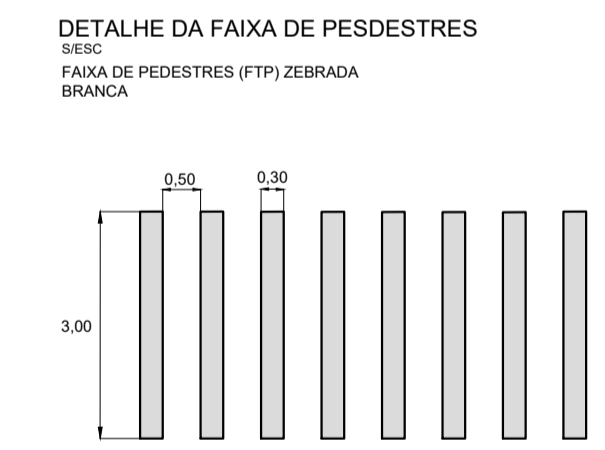
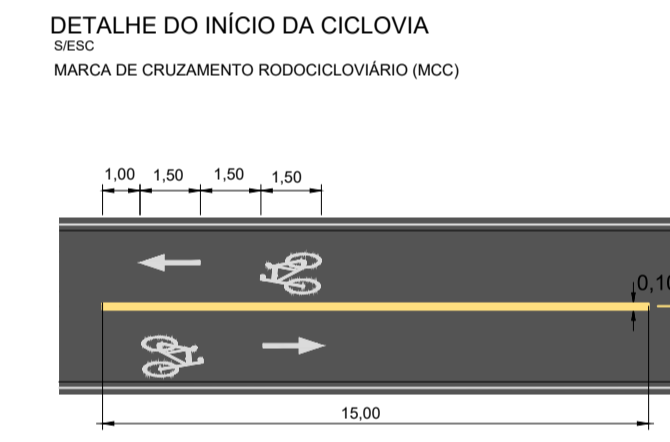
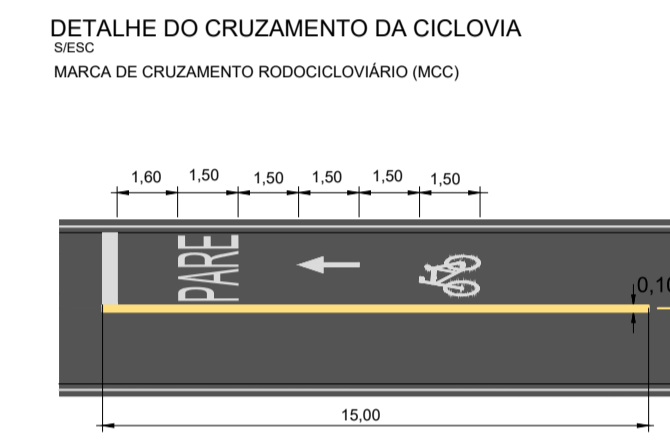
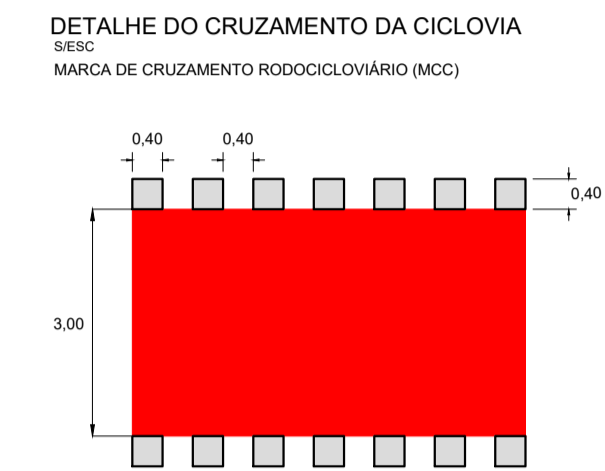
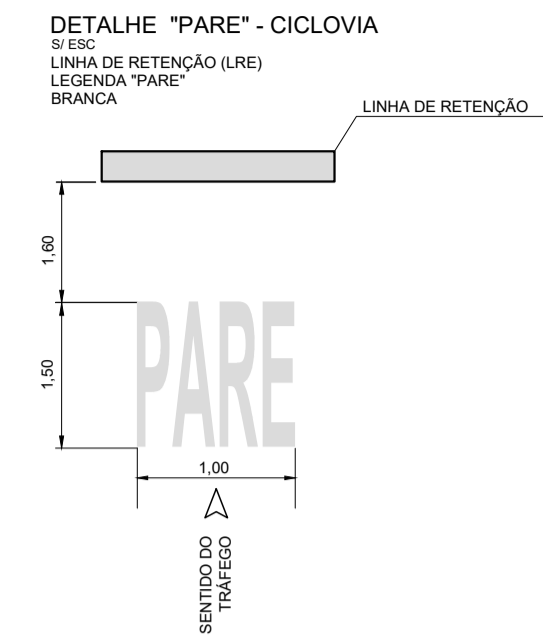
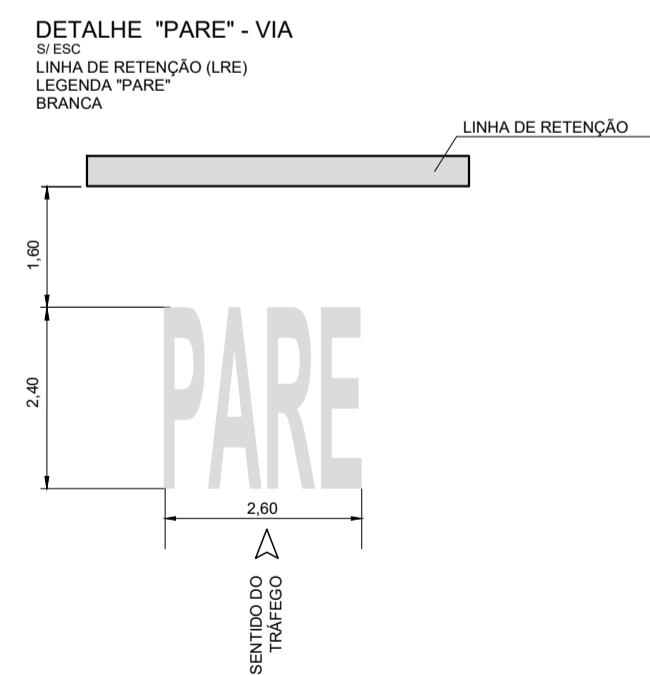
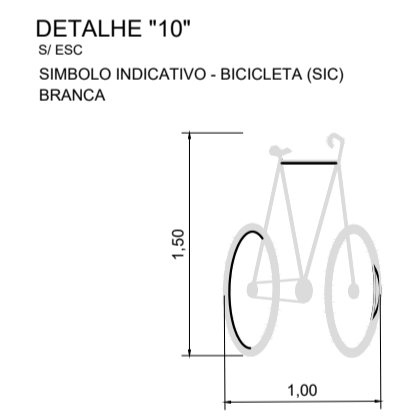
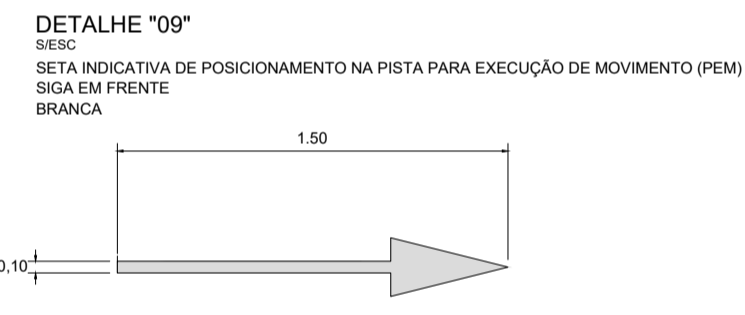
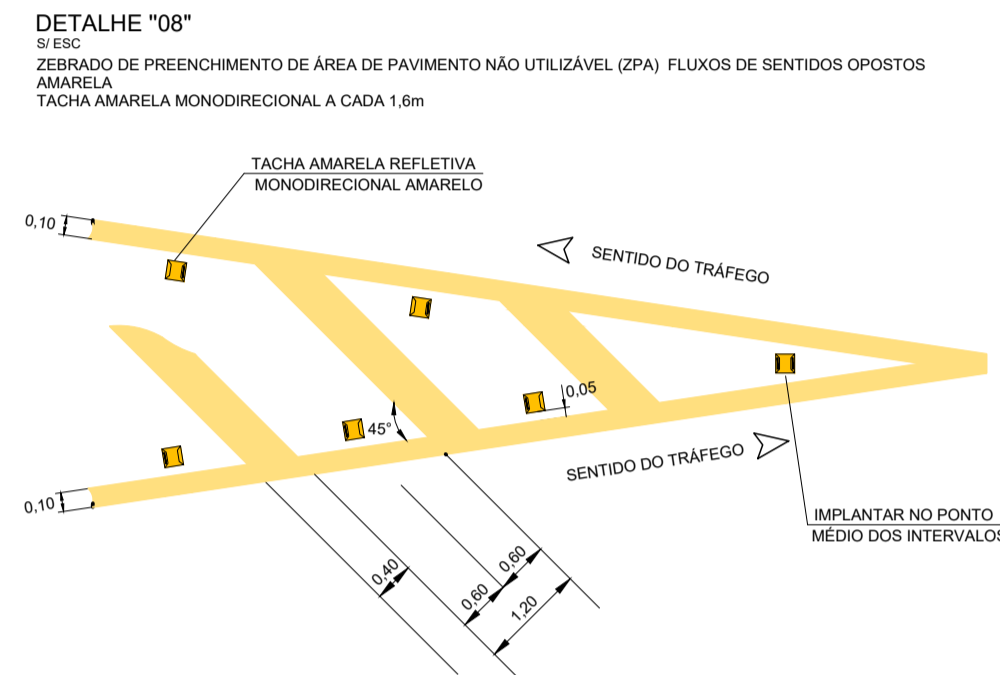
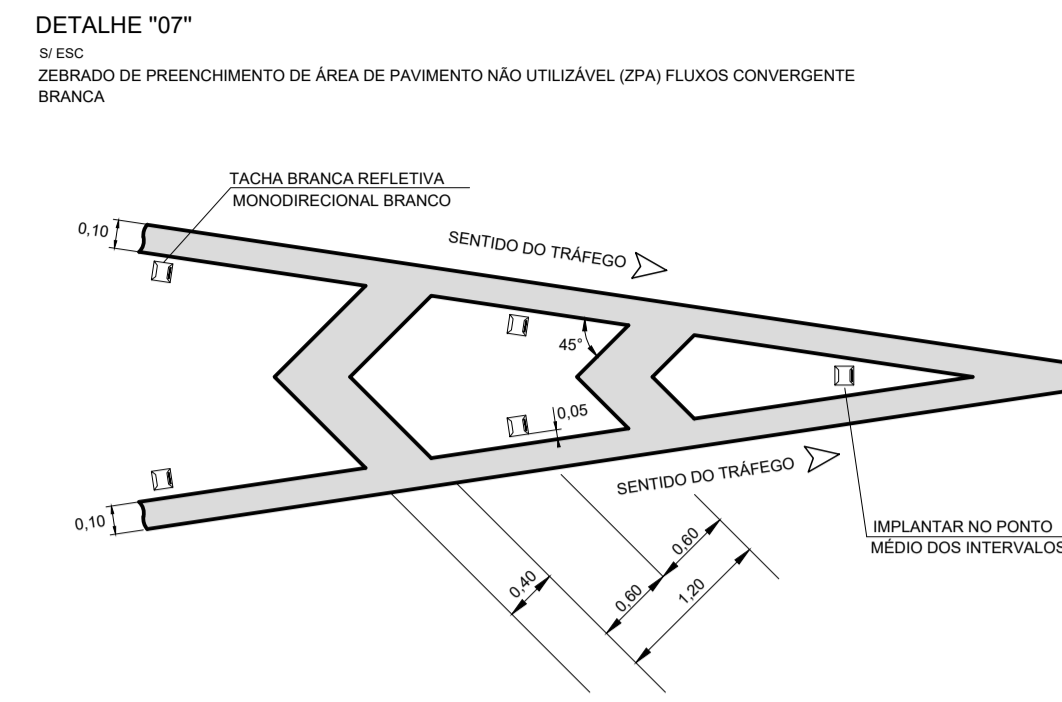
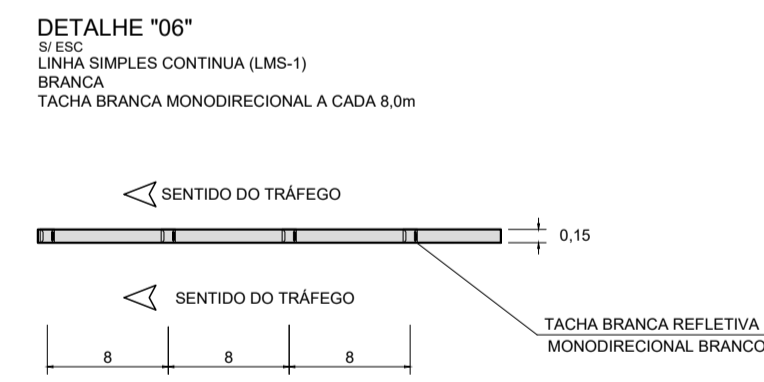
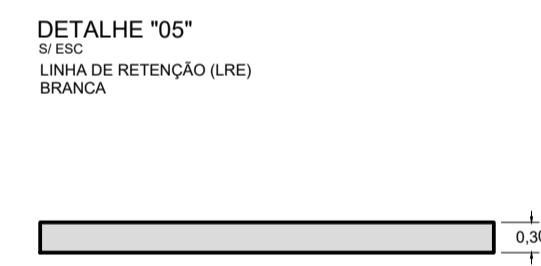
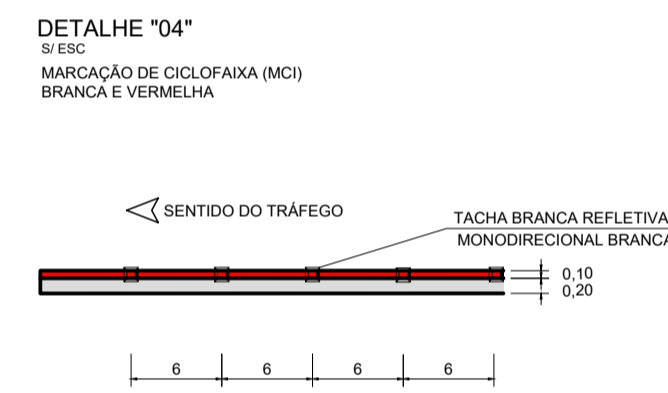
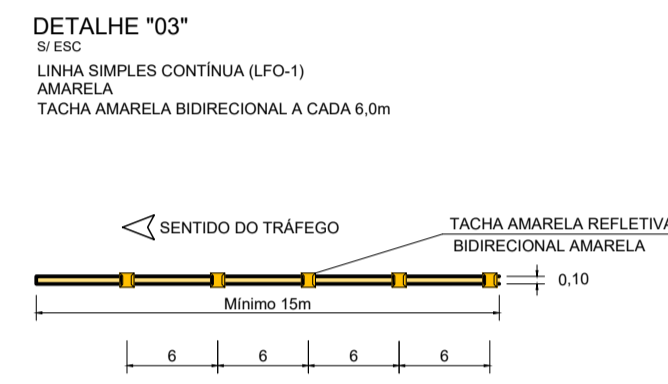
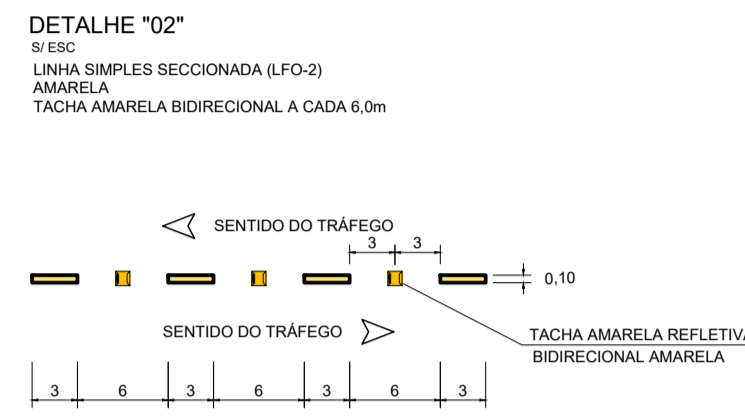
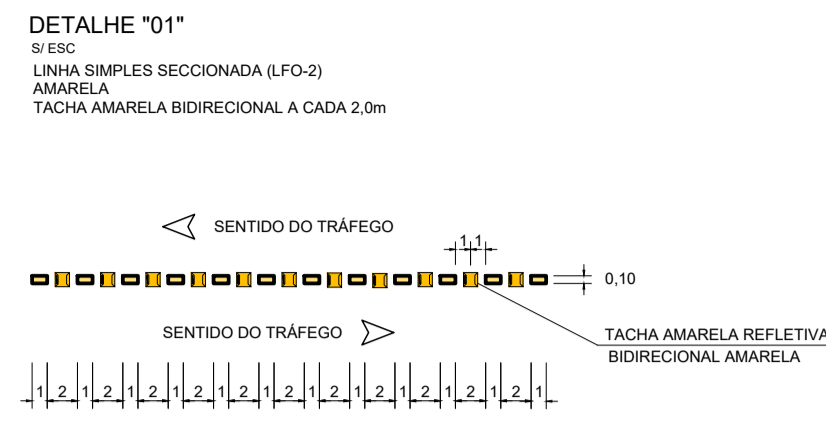

NOTAS:

- UNIDADE DE MEDIDA: METRO (m), EXCETO INDICAÇÃO CONTRÁRIA;
- TODA SINALIZAÇÃO HORIZONTAL, CUJA COR NÃO ESTIVER ESPECIFICADA DEVERÁ SER PINTADA NA COR BRANCA;
- A SINALIZAÇÃO HORIZONTAL A APAGAR NÃO FOI CONSIDERADA NO PROJETO;
- A EXECUÇÃO DOS SERVIÇOS DEVERÁ ATENDER A NORMA DNIT 1002/2009-ES OBRAS COMPLEMENTARES - SEGURANÇA NO TRÁFEGO RODOVIÁRIO - SINALIZAÇÃO HORIZONTAL - ESPECIFICAÇÃO DE SERVIÇO;
- DEVERÁ SER UTILIZADO TERMOPLÁSTICO HOT SPRAY, CONFORME NBR 13.159, PARA A EXECUÇÃO DAS MARCAS LONGITUDINAIS E LINHAS DE CANALIZAÇÃO, EXCETO AS INDICADAS EM TERMOPLÁSTICO DE ALTO RELEVO;
- DEVERÁ SER UTILIZADO TERMOPLÁSTICO EXTRUDADO, CONFORME NBR 13.132, PARA A EXECUÇÃO DAS MARCAS TRANSVERSAIS, ZEBRADOS DE CANALIZAÇÃO E INSCRIÇÕES NO PAVIMENTO;
- DEVERÁ SER UTILIZADA TINTA RESINA ACRILICA, CONFORME NBR 11.862, PARA A EXECUÇÃO DAS PINTURAS DE CONTRASTES DAS MARCAS VÁRIAS PARA A CICLOVIA, PARA AS MARCAS DE DELIMITAÇÃO E CONTROLE DE ESTACIONAMENTO;
- DEVERÁ SER UTILIZADO TERMOPLÁSTICO ALTO RELEVO APLICADO PELO PROCESSO DE EXTRUSÃO MECÂNICA, CONFORME NBR 15.543, NAS MARCAS INDICADAS NOS DETALHES ESPECÍFICOS;
- AS TACHAS, TACHÕES E SEGREGADORES DEVERÃO SER DE MATERIAL DURÁVEL, TER PINOS DE FIXAÇÃO COM PARAFUSOS DE AÇO COM ROSCA COMPLETA E COLADOS AO PAVIMENTO. AS TACHAS E TACHÕES DEVEM ATENDER A NBR 14.638 E NBR 15.576,

RESPECTIVAMENTE:

- A EXECUÇÃO DOS SERVIÇOS DEVERÁ ATENDER A NORMA DNIT 101/2009-ES OBRAS COMPLEMENTARES - SEGURANÇA NO TRÁFEGO RODOVIÁRIO - SINALIZAÇÃO VERTICAL - ESPECIFICAÇÃO DE SERVIÇO;
- AS PLACAS DE REGULAMENTAÇÃO, ADVERTÊNCIA E DE SERVIÇOS COLOCADAS AO LADO DA VIA DEVERÃO SER CONFECCIONADAS CONFORME DESCRITO NO RELATÓRIO TÉCNICO;
- OS SINAIS VERTICAIS, QUANDO COLOCADOS AO LADO DA PISTA DEVEM FORMAR UM ÂNGULO DE 93° A 95° EM RELAÇÃO AO EIXO LONGITUDINAL DA VIA;
- AS PLACAS COLOCADAS AO LADO DA PISTA DEVEM FICAR A UMA ALTURA DE 2,10 m A 2,50 m, NOS TRECHOS URBANOS;
- O AFASTAMENTO DA PLACA E DO SUPORTE EM RELAÇÃO AO BORDO DA PISTA DEVE SER IMPLANTADAS AO LADO DA PISTA: 0,3 m NOS TRECHOS EM TANGENTE E DE 0,4 m NOS TRECHOS EM CURVA, CONTADOS A PARTIR DA PROJEÇÃO DA PLACA;
- ESTE PROJETO FOI ELABORADO DE ACORDO COM AS NORMAS E RECOMENDAÇÕES DO CÓDIGO DE TRÁNSITO BRASILEIRO, RESOLUÇÕES DO CONTRAN, MANUAL BRASILEIRO DE SINALIZAÇÃO DE TRÁNSITO E MANUAL DE SINALIZAÇÃO RODOVIÁRIA DO DNIT

0D	INCLUSÃO DAS LINHAS DE REDUÇÃO DE VELOCIDADE	NOV/21			
0C	INCLUSÃO DE PLACAS	NOV/21			
0B	ALTERAÇÕES GERAIS	OUT/21			
0A	EMISSÃO INICIAL	SET/21			
N°	REVISÕES	DATA	VISTO	DATA	APROVO
		CONTRATADA		DER-DF	

GDF - SEMOB DEPARTAMENTO DE ESTRADAS DE RODAGEM DO DISTRITO FEDERAL		TÍTULO/ESPECIFICAÇÃO DO DOCUMENTO		RESPONSÁVEL PELO PROJETO
		ELABORAÇÃO DO PROJETO EXECUTIVO DE ENGENHARIA PARA IMPLANTAÇÃO DE CICLOVIA NAS RODOVIAS DF-065 E DF-480		A ROSSETTO
		ETAPA DE PROJETO EXECUTIVO	LOCAL: DF-065 A DF-480 (GAMA - PARK WAY)	
ESCALA	S/ESCALA	TRECHO/SUBTRECHO: Km 0,4 DF-480 até Km 1,9 DF-480	CALCULO	TARSO
FOLHA	16/17	ESPECIALIDADE/SUBESPECIALIDADE: PROJETO EXECUTIVO DE SINALIZAÇÃO	DESENHO	TARSO
REVISÃO	0C	CODIGO	DATA	NOVEMBRO/2021



NOTAS:

- OS TÔTENS DEVEM SER INSTALADO CONFORME INDICADO ABAIXO:
 - A UMA DISTÂNCIA MÍNIMA DE 50 cm E MÁXIMA DE 1,0 m DO BORDO DA CICLOVIA.
 - A UTILIZAÇÃO DE CORES DOS TÔTENS DEVE SER FEITA OBEDECENDO-SE AOS CRITÉRIOS ABAIXO E AO PADRÃO MUNSSELL INDICADO:
 - COR PRETA: PADRÃO MUNSSELL N 0,5
 - COR VERMELHA: PADRÃO MUNSSELL 7,5 R 414
 - COR BRANCA: PADRÃO MUNSSELL N 9,5
 - DEVEM SER UTILIZADAS FONTES DE ALFABETOS E NÚMEROS DOS TIPOS:
 - HELVÉTICA MEDIUM, ARIAL, STANDARD ALPHABETS FOR HIGHWAY SIGNS AND PAVEMENT MARKING OU SIMILAR
 - AS LINHAS DE TEXTO DEVEM ESTAR SEMPRE CENTRALIZADAS HORIZONTALMENTE EM RELAÇÃO ÀS ORLAS INTERNAS.

N°	REVISÕES	DATA	VISTO	DATA	APROVO
		CONTRATADA		DER-DF	

GDF - SEMOB DEPARTAMENTO DE ESTRADAS DE RODAGEM DO DISTRITO FEDERAL		TÍTULO/ESPECIFICAÇÃO DO DOCUMENTO	RESPONSÁVEL PELO PROJETO
		ELABORAÇÃO DO PROJETO EXECUTIVO DE ENGENHARIA PARA IMPLANTAÇÃO DE CICLOVIA NAS RODOVIAS DF-065 E DF-480	A ROSSETTO
		ETAPA DE PROJETO EXECUTIVO	PROJETO
ESCALA	1:150	LOCAL	DF-065 A DF-480 (GAMA - PARK WAY)
FOLHA	17/17	TRECHO/SUBTRECHO	Km 0,4 DF-480 até Km 1,9 DF-480
REVISÃO	00	ESPECIALIDADE/SUBESPECIALIDADE	PROJETO EXECUTIVO DE SINALIZAÇÃO
		CODIGO	
		DATA	NOVEMBRO/2021