

PLANTA BAIXA DO CANTEIRO DE OBRAS  
Escala: 1:75

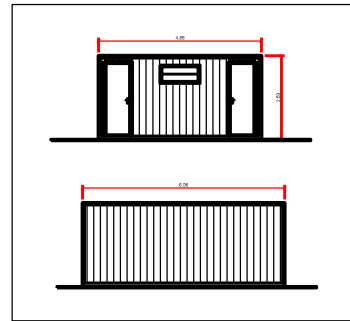

CONTAINER PARA ALMOXARIFADO  
Vistas Frontal e Lateral - Esc: 1:50

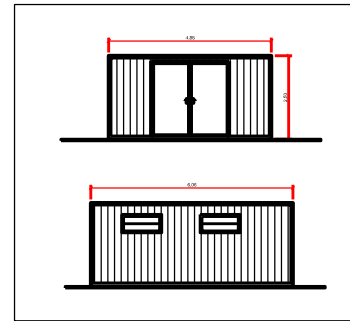

CONTAINER PARA REFEITÓRIO  
Vistas Frontal e Lateral - Esc: 1:50

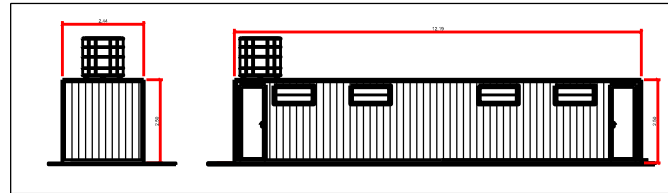

CONTAINER ESCRITÓRIO / SEÇÃO TÉCNICA  
Vistas Frontal e Lateral - Esc: 1:50

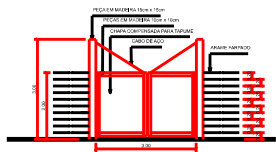

PORTÃO DO CANTEIRO DE OBRAS  
Vista Frontal

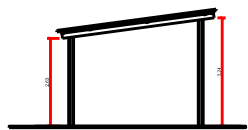

CARPENTARIA E CORTILCOBRA DE FERRAGEM  
Vistas Lateral - Esc: 1:75

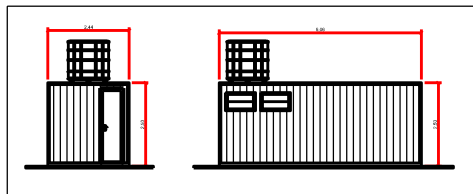

CONTAINER PARA BANHEIRO/VESTIBULO  
Vistas Frontal e Lateral - Esc: 1:50

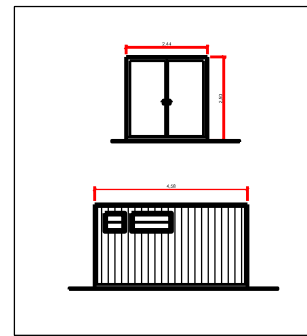

CONTAINER PARA GUARITA  
Vistas Frontal e Lateral - Esc: 1:50

LEGENDA - COBERTURA/LOCAÇÃO

- 1 ESCRITÓRIO E SEÇÃO TÉCNICA
- 2 REFEITÓRIO
- 3 BANHEIRO E VESTIBULO
- 4 GUARITA
- 5 CARPENTARIA
- 6 ALMOXARIFADO
- 7 ESTACIONAMENTO
- 8 CERCA EM ARAME FARPAADO COM MOURÕES DE CONCRETO

ÁREA CERCADA COM ARAME FARPAADO = 400,00m²  
 ÁREA CONTRUÍDA = 137,80m²  
 ÁREA COBERTA = 137,80m²

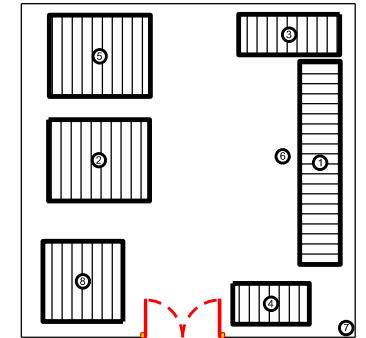

COBERTURA/LOCAÇÃO DO CANTEIRO DE OBRAS  
Escala: 1:50

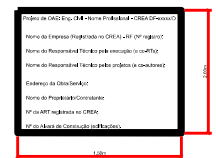

MODELO DE PLACA SER INSTALADA NO CANTEIRO DE OBRAS  
Sem Escada

ESPECIFICAÇÕES:

- AS DEPENDÊNCIAS DESTES CANTEIRO DE OBRAS DEVERÃO ESTAR A UMA DISTÂNCIA MÍNIMA DE 50cm DA CERCA DE ARAME;
- A INDICAÇÃO DOS LOCAIS PARA INSTALAÇÃO DOS RESERVATÓRIOS DE ÁGUA DESTES PROJETO SÃO APENAS SUJEIÇÃO PARA IMPLANTAÇÃO;
- O ESTACIONAMENTO PARA VEÍCULOS E EQUIPAMENTOS DEVERÁ SER REVESTIDO COM UM LASTRO DE BRITA MESCLADA (M 01 E M 02) COM ALTURA DE 5,00m;
- O TRATAMENTO DOS ESGOTOS E RESÍDUOS SÓLIDOS DEVERÃO ATENDER AS NORMAS AMBIENTAIS VIGENTES;

- A FOSSE SÉPTICA DEVERÁ OBEDECER AS ESPECIFICAÇÕES DA ABNT 7.228/1993 E DEVERÁ CONTER AS SEGUINTES DIMENSÕES:
  - DIÂMETRO = 1,50m,
  - PROFUNDIDADE = 1,80m.
- AS ESPESURAS DAS PAREDES DIVISÓRIAS, BEM COMO O POSICIONAMENTO, MODELO E DIMENSÕES DAS PORTAS E JANELAS CONSTANTES DESTES PROJETO POSSUEM CARÁTER MERAMENTE ILUSTRATIVO.
- DESTACAMOS QUE CASO OCORRA A NECESSIDADE DE CAPTAÇÃO SUPERFICIAL DE ÁGUA, DEVERÁ SER CUIDADA A OUTORGA PELO REALIZADOR DA OBRA, JUNTO À AGENCIA REGULADORA DE ÁGUAS, ENERGIA E SANEAMENTO DO DISTRITO FEDERAL - ADASA.

DEPARTAMENTO DE ESTRADAS DE RODAGEM DO DISTRITO FEDERAL		SUBSEÇÃO DE GESTÃO	
PROJETO DE CANTEIRO DE OBRAS			
PLANTA BAIXA, COBERTURA, LOCAÇÃO, VISTAS E PLACA			
TRECHO DF-180 AO SH Sol Nascente/Ceilândia			
TIPO DE PROJETO	PROJETO	371EVC0010	PROF. DANIELLE FERREIRA
EXECUTIVO	VC-311		CRP 5.002.880.963-D-SP
ESCALA	1:75	ALTERNATIVA	01
		km 0 ao km 1	PROF. DANIELLE FERREIRA
DATA	01/01	CHAVE	DE_VD_VC311-000001_D-CO_021
			PROF. DANIELLE FERREIRA