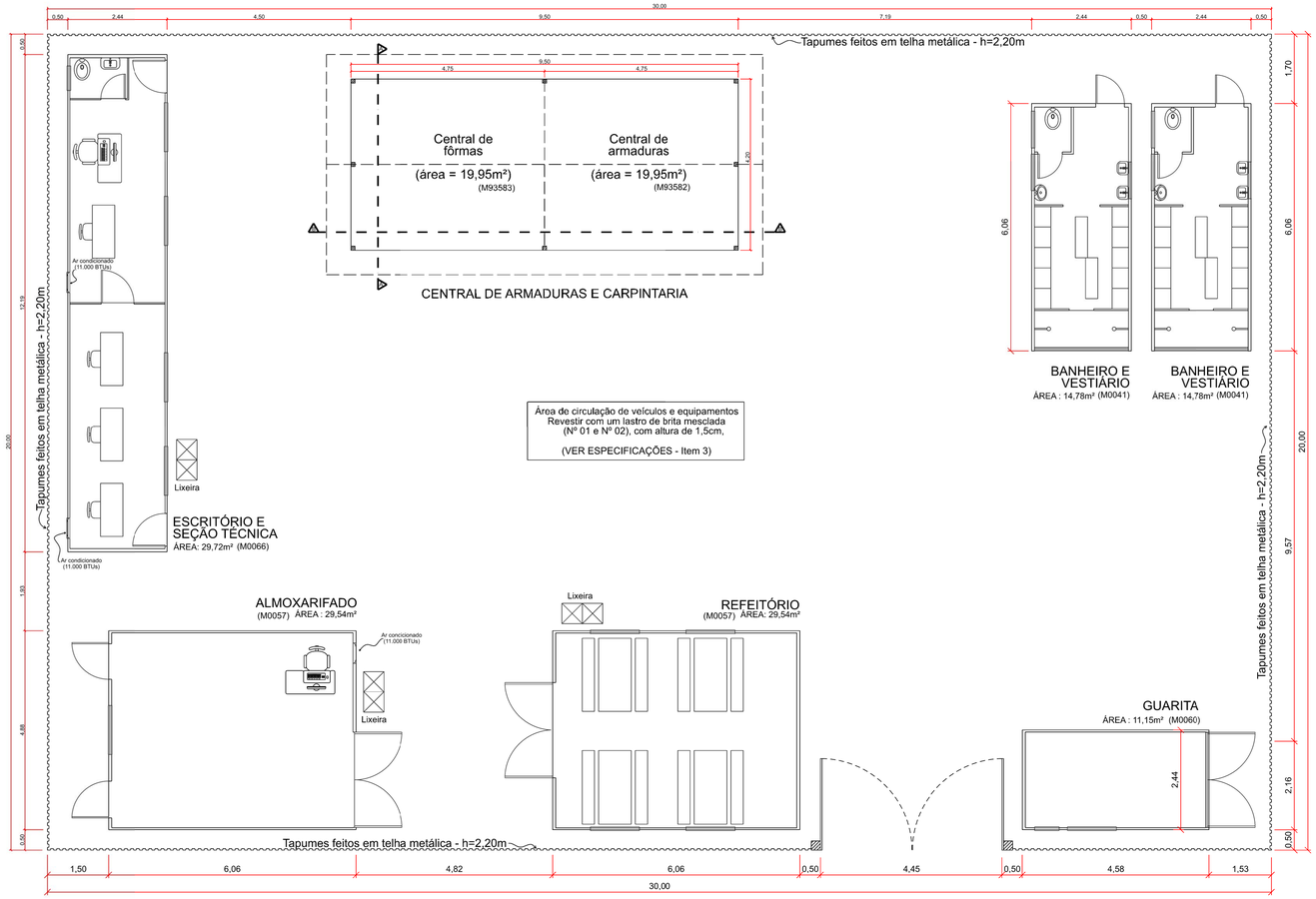

PLANTA BAIXA DO CANTEIRO DE OBRAS
Esc: 1:75

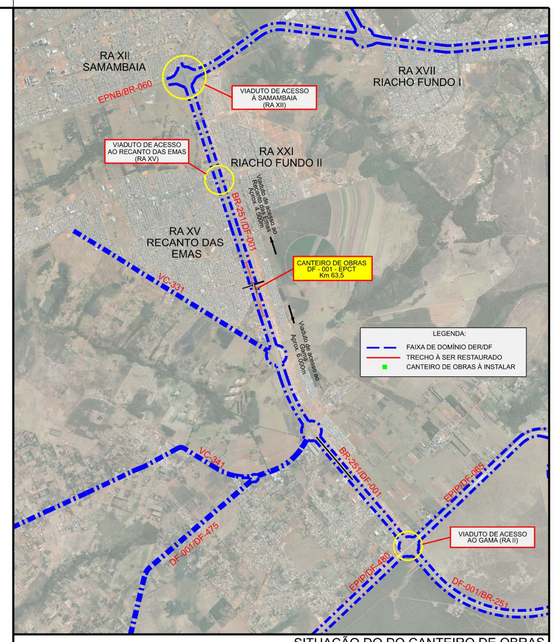

SITUAÇÃO DO DO CANTEIRO DE OBRAS
Sem escala

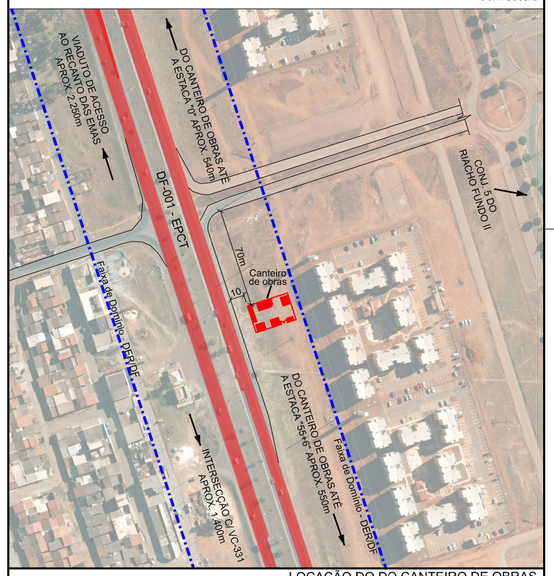

LOCAÇÃO DO DO CANTEIRO DE OBRAS
Sem escala

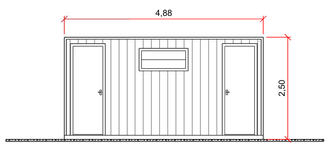

CONTAINER PARA ALMOXARIFADO
Vista frontal - Esc: 1:75

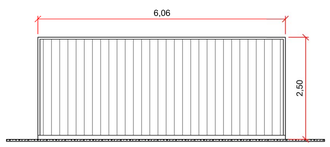

CONTAINER PARA ALMOXARIFADO
Vista lateral - Esc: 1:75

Área cercada com tapume = 600,00m²
Área construída = 169,45m²
Área coberta = 187,33m²
Tapumes feitos em telha metálica - h=2,20m

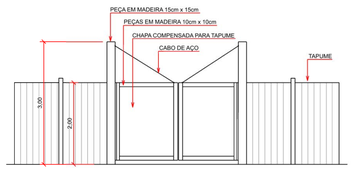

PORTÃO DO CANTEIRO DE OBRAS
Vista frontal - Esc.: 1:75

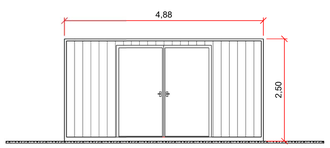

CONTAINER PARA REFEITÓRIO
Vista frontal - Esc: 1:75

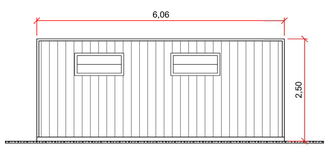

CONTAINER PARA REFEITÓRIO
Vista lateral - Esc: 1:75

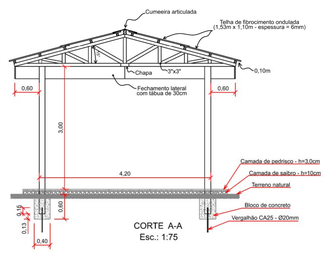

CORTE A-A
Esc.: 1:75

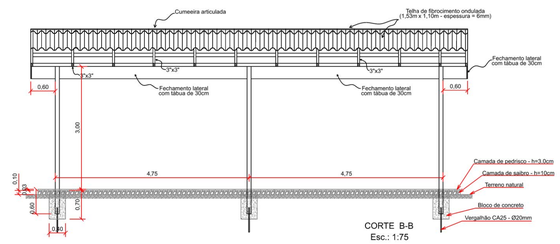

CORTE B-B
Esc.: 1:75

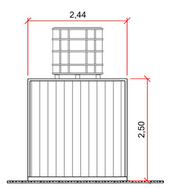

CONTAINER ESCRITÓRIO / SEÇÃO TÉCNICA
Vista lateral - Esc: 1:50

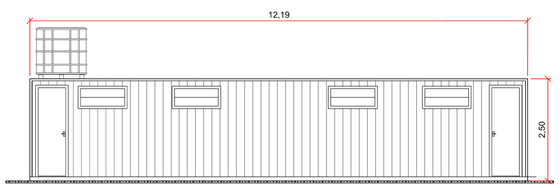

CONTAINER ESCRITÓRIO / SEÇÃO TÉCNICA
Vista frontal - Esc: 1:75

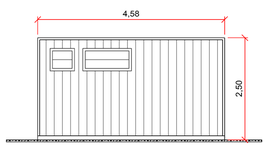

CONTAINER PARA GUARITA
Vista frontal - Esc: 1:75

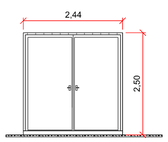

CONTAINER GUARITA
Vista lateral - Esc: 1:75

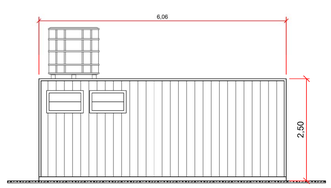

CONTAINER PARA BANHEIRO/VESTIÁRIO
Vista Lateral - Esc: 1:75

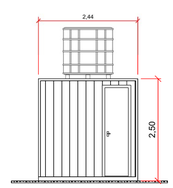

CONTAINER PARA BANHEIRO/VESTIÁRIO
Vista Frontal - Esc: 1:75

ESPECIFICAÇÕES:

1 - As dependências deste canteiro de obras deverão estar à uma distância mínima de 50cm do tapume feito por telhas metálicas.

2 - A indicação dos locais para instalação dos reservatórios de água deste projeto são apenas sugestão para implantação.

3 - Toda a área de circulação de veículos e equipamentos deverá ser revestida com um lastro de brita mesclada (Nº 01 e Nº 02), com altura de 1,5cm,

4 - O tratamento dos esgotos e resíduos sólidos deverão atender as normas ambientais vigentes,

5 - Instalar fossa séptica retangular em alvenaria, com as seguintes dimensões:

- Largura = 1,00m x
- Comprimento = 2,00m
- Profundidade = 1,40m

6 - As espessuras das paredes divisórias, bem como o posicionamento, modelo e dimensões das portas e janelas constantes deste projeto possuem caráter meramente ilustrativo.

7 - Destacamos que caso ocorra a necessidade de captação superficial de água, deverá ser obtida a outorga, pelo realizador da obra, junto à Agência Reguladora de Águas, energia e Saneamento do Distrito Federal - ADASA.

8 - Tapumes feitos em telha metálica - h=2,20m

DEPARTAMENTO DE ESTRADAS DE RODAGEM DO DISTRITO FEDERAL

DER DF

SUBESPECIALIDADE/DESCRIÇÃO
DF-001
RESTAURAÇÃO DE PAVIMENTO (Recanto das Emas - Est. 0.0 à 55+6)
CANTEIRO DE OBRAS DE 600m² - PLANTA, VISTAS E SITUAÇÃO

ETAPA DE PROJETO	RODOVIA	TRECHO	RESPONSÁVEL TÉCNICO:
EXECUTIVO	DF-001 - EPCT	001EDF0310 001EDF0330	ARLINDO A. NUNO CREA 4972-D-SP
ESCALA H/V	SUBTRECHO		SETOR: DER-DF/SUTEC
1:75	Km 63,5		
FOLHA	CÓDIGO		DESENHO:
01/01	DE_VD_DF001-062065_B-CO_022		JUNIO CEZAR A. BARBOSA MATR.: 019/7478-5