

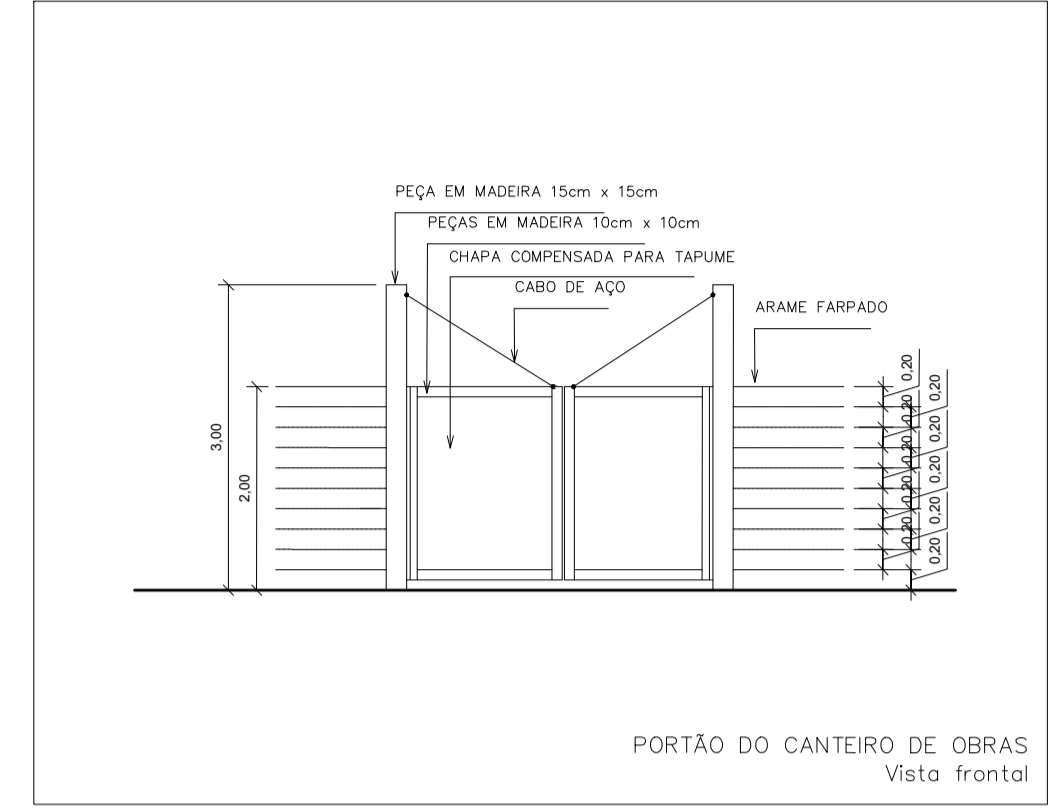

PLANTA BAIXA DO CANTEIRO DE OBRAS
Esc: 1:75

ÁREA CERCADA COM ARAME FARPADO = 900,00m²
 ÁREA CONTRUIDA = 300,80m²
 ÁREA COBERTA = 300,80m²



PORTÃO DO CANTEIRO DE OBRAS
Vista frontal

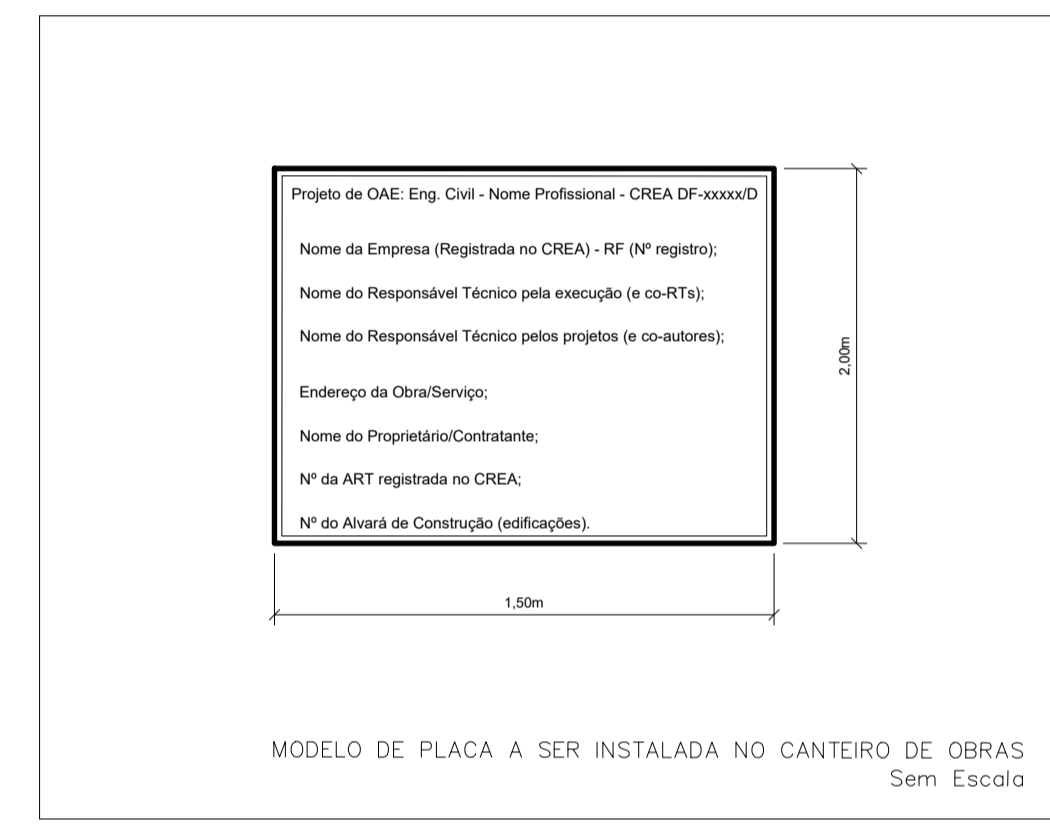

MODELO DE PLACA A SER INSTALADA NO CANTEIRO DE OBRAS
Sem Escala

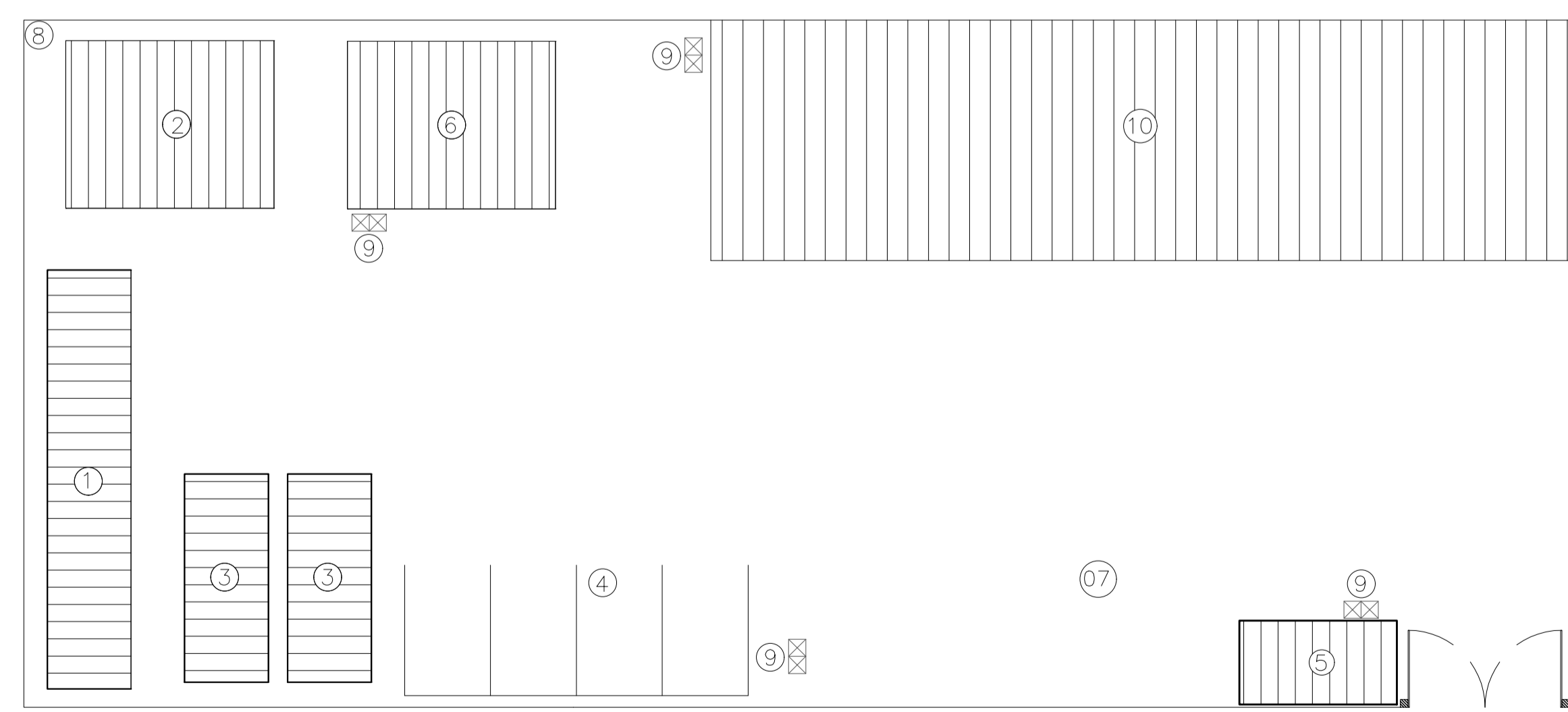

COBERTURA/LOCAÇÃO
Esc: 1:75

- LEGENDA
- (01) ESCRITÓRIO E SEÇÃO TÉCNICA
 - (02) REFEITÓRIO
 - (03) BANHEIRO E VESTIÁRIO
 - (04) ESTACIONAMENTO
 - (05) GUARITA
 - (06) ALMOXARIFADO
 - (07) PÁTIO PARA VEÍCULOS E EQUIPAMENTOS
 - (08) CERCA EM ARAME FARPADO COM MOURÕES DE CONCRETO
 - (09) SUPORTE DE COLETA SELETIVA COM DUAS LIXEIRAS SECO E ORGÂNICO
 - (10) CENTRAL DE ARMADURAS E CARPINTARIA

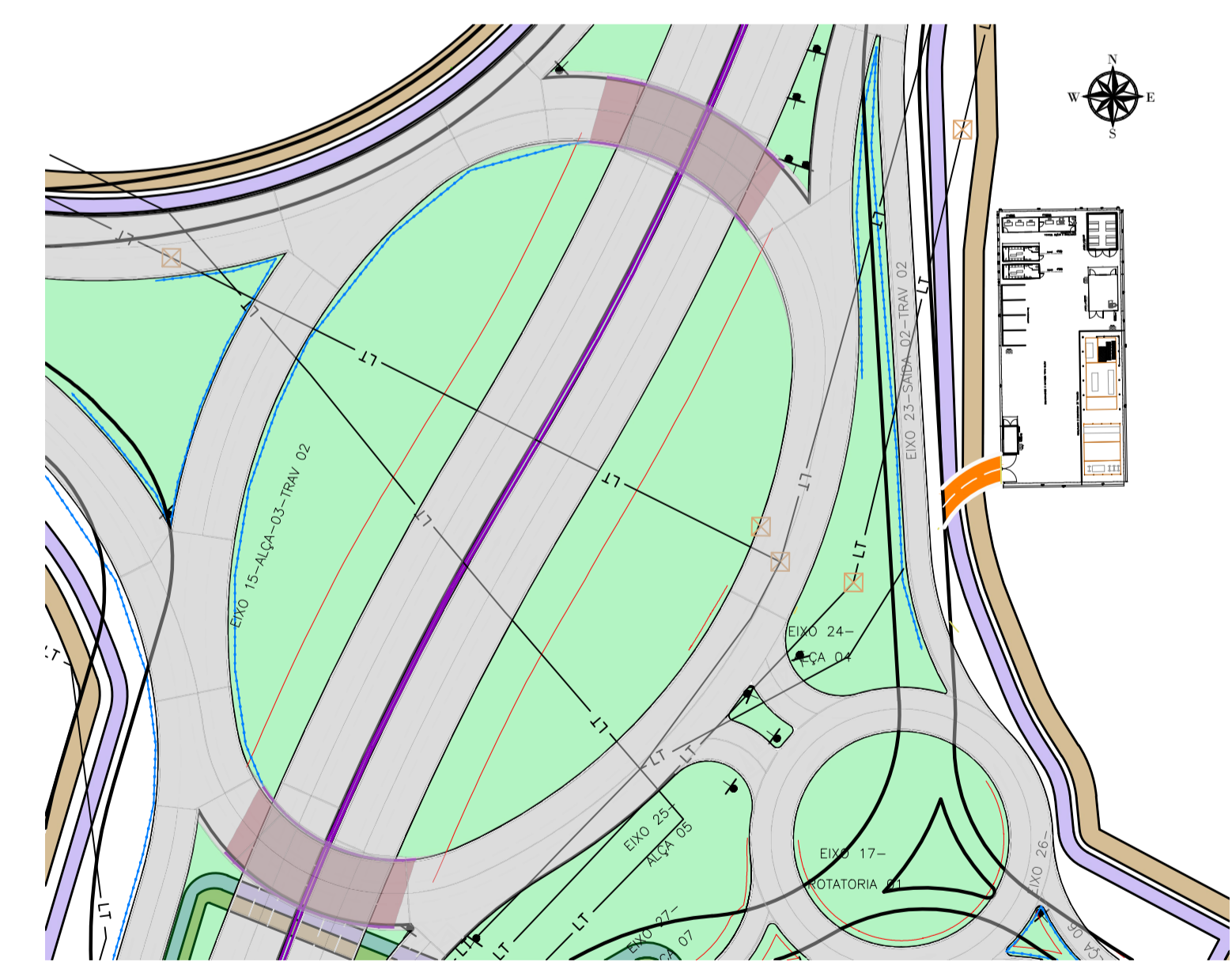

ESPECIFICAÇÕES:

- AS DEPENDÊNCIAS DESTES CANTEIRO DE OBRAS DEVERÃO ESTAR A UMA DISTÂNCIA MÍNIMA DE 50cm DA CERCA DE ARAME;
- A INDICAÇÃO DOS LOCAIS PARA INSTALAÇÃO DOS RESERVATÓRIOS DE ÁGUA DESTES PROJETOS SÃO APENAS SUJEITOS PARA IMPLANTAÇÃO;
- O ESTACIONAMENTO/PÁTIO PARA VEÍCULOS E EQUIPAMENTOS DEVERÁ SER REVESTIDO COM UM LASTRO DE BRITA MESCLADA (Nº 01 E Nº 02), C/ ALTURA DE 5,0cm;
- O TRATAMENTO DOS ESGOTOS E RESÍDUOS SÓLIDOS DEVERÁ ATENDER ÀS NORMAS AMBIENTAIS VIGENTES;
- A FOSSA SÉPTICA DEVERÁ OBEDECER ÀS ESPECIFICAÇÕES DA ABNT 7.229/1993 E DEVERÁ CONTER AS SEGUINTES DIMENSÕES:
 - DIÂMETRO = 1,50m,
 - PROFUNDIDADE = 1,80m.
- AS ESPESURAS DAS PAREDES DIVISÓRIAS, BEM COMO O POSICIONAMENTO, MODELO E DIMENSÕES DAS PORTAS E JANELAS CONSTANTES DESTES PROJETOS POSSUEM CARÁTER MERAMENTE ILUSTRATIVO.
- DESTACAMOS QUE CASO OCORRA A NECESSIDADE DE CAPTAÇÃO SUPERFICIAL DE ÁGUA, DEVERÁ SER OBTIDA A OUTORGA, PELO REALIZADOR DA OBRA, JUNTO À AGENCIA REGULADORA DE ÁGUAS, ENERGIA E SANEAMENTO DO DISTRITO FEDERAL - ADASA.

		Estudos e Projetos para as intervenções descritas como medidas mitigadoras para a implantação do parcelamento Quinhão 16	
AUTOR DO PROJETO - CREA/CAU ARLINDO VERZEGNASI FILHO - 5060497290/D-SP		DATA 	CONFERIDO
AUTOR DO PROJETO - CREA/CAU NADIEGE KICZEL REGINATTO - 25809/D-DF		DATA 	CONFERIDO
COORDENADOR - CREA LÚCIO MÁRIO LOPES RODRIGUES - 8.378/D-DF			
CONTRATANTE 		PROJETO 	
APROVAÇÃO DATA		LOCAL DF-001 / DF-035 / DF-025 / DF-027 RA XXVII - JARDIM BOTÂNICO - DF ESPECIALIDADE/SUBESPECIALIDADE PROJETO DE OBRAS COMPLEMENTARES TIPOESPECIFICAÇÃO DO DOCUMENTO CANTEIRO DE OBRAS	
ESCALA INDICADA	ETAPA DE PROJETO EXECUTIVO	FOLHA 01/02	REVISÃO R00
DATA DEZEMBRO/2020			

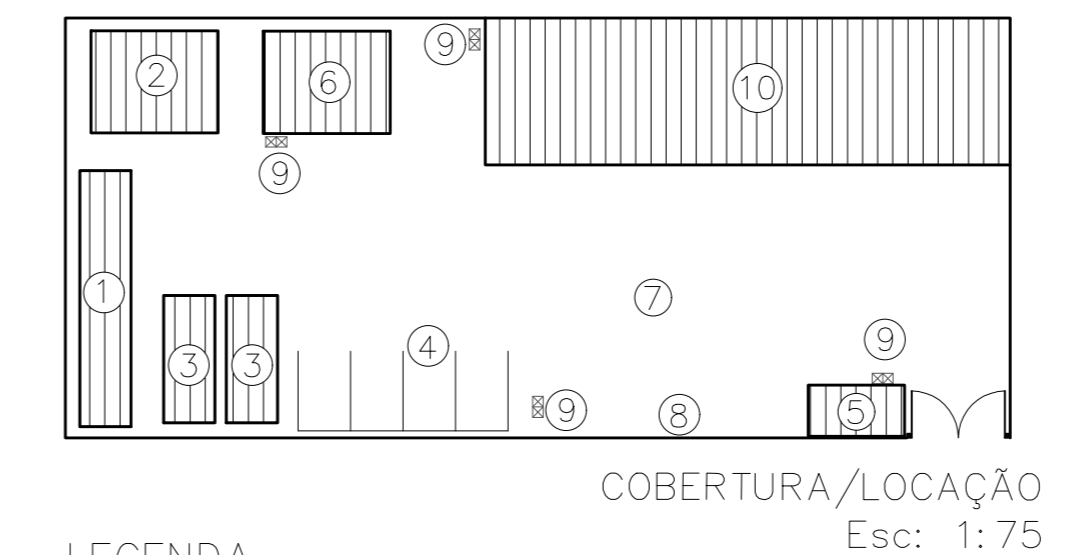
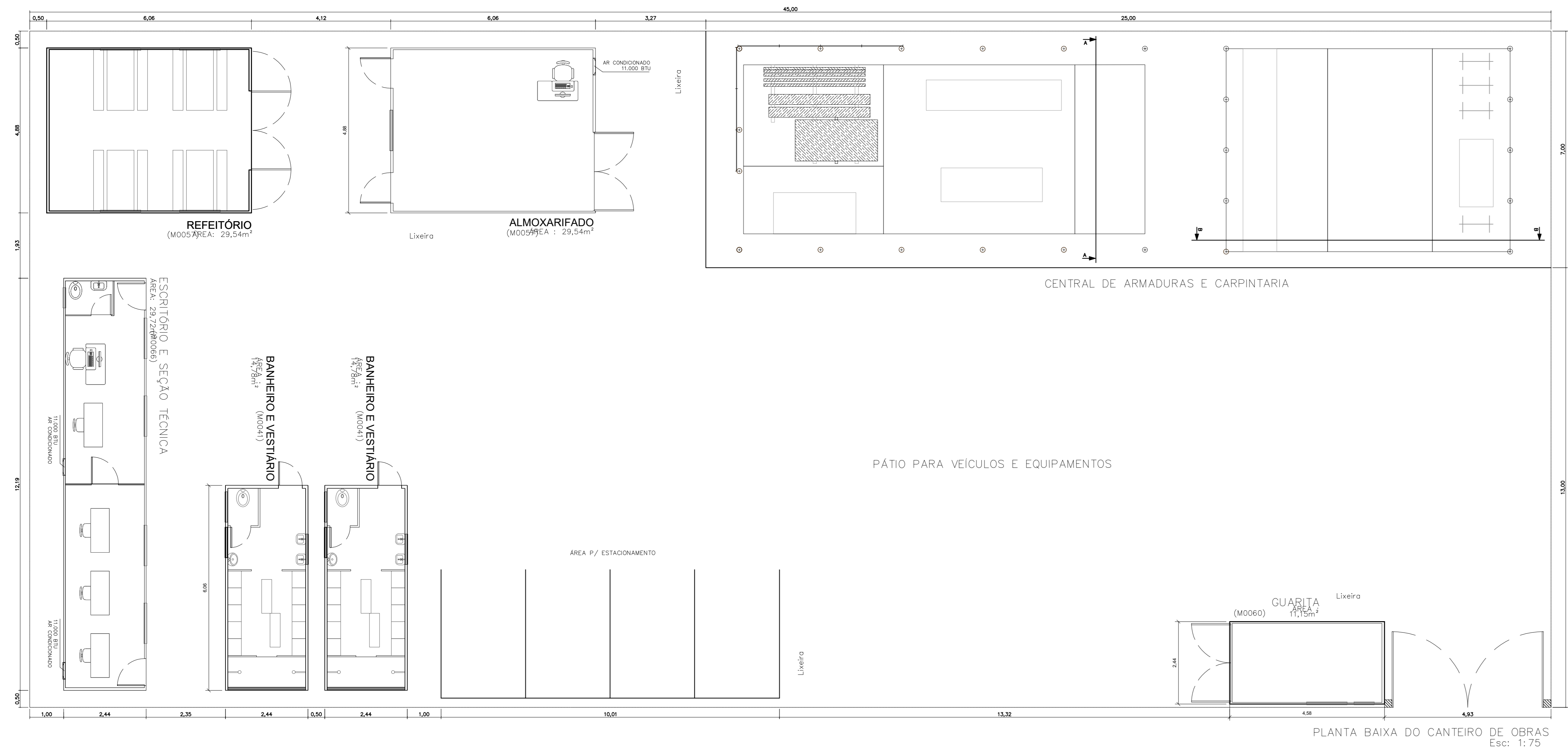

- LEGENDA
- 01 - ESCRITÓRIO E SEÇÃO TÉCNICA
 - 02 - REFEITÓRIO
 - 03 - BANHEIRO E VESTIÁRIO
 - 04 - ESTACIONAMENTO
 - 05 - GUARITA
 - 06 - ALMOXARIFADO
 - 07 - PÁTIO PARA VEÍCULOS E EQUIPAMENTOS
 - 08 - CERCA EM ARAME FARPADO COM MOURÕES DE CONCRETO
 - 09 - SUPORTE DE COLETA SELETIVA COM DUAS LIXEIRAS SECO E ORGÂNICO
 - 10 - CENTRAL DE ARMADURAS E CARPINTARIA

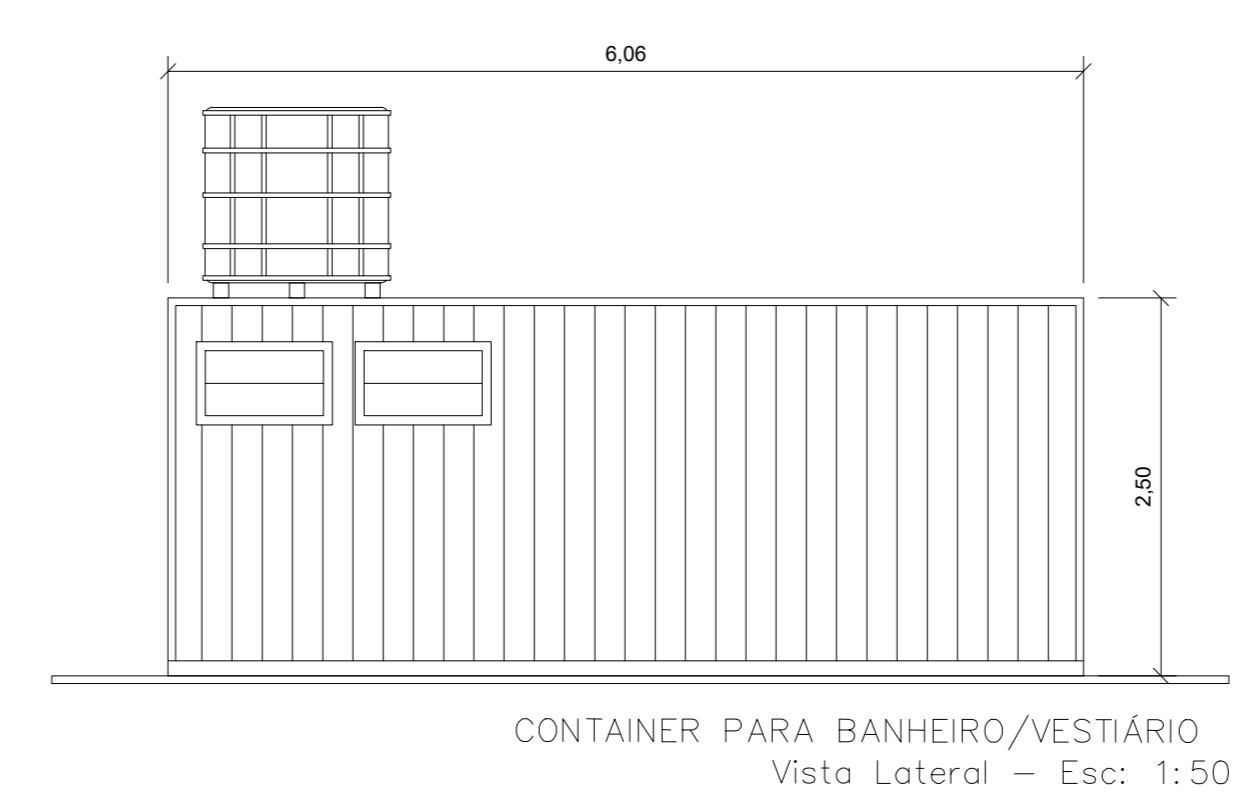
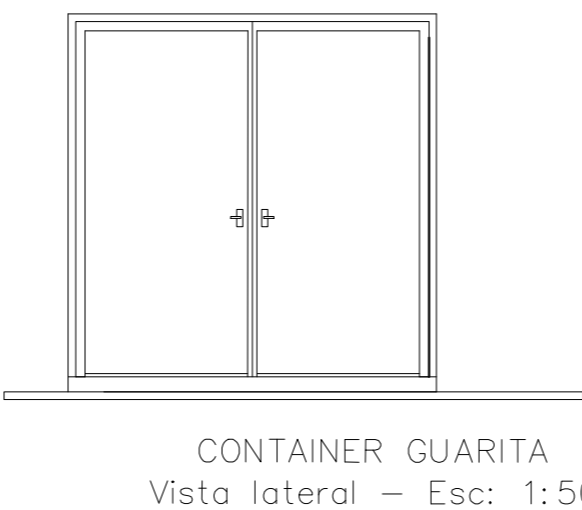
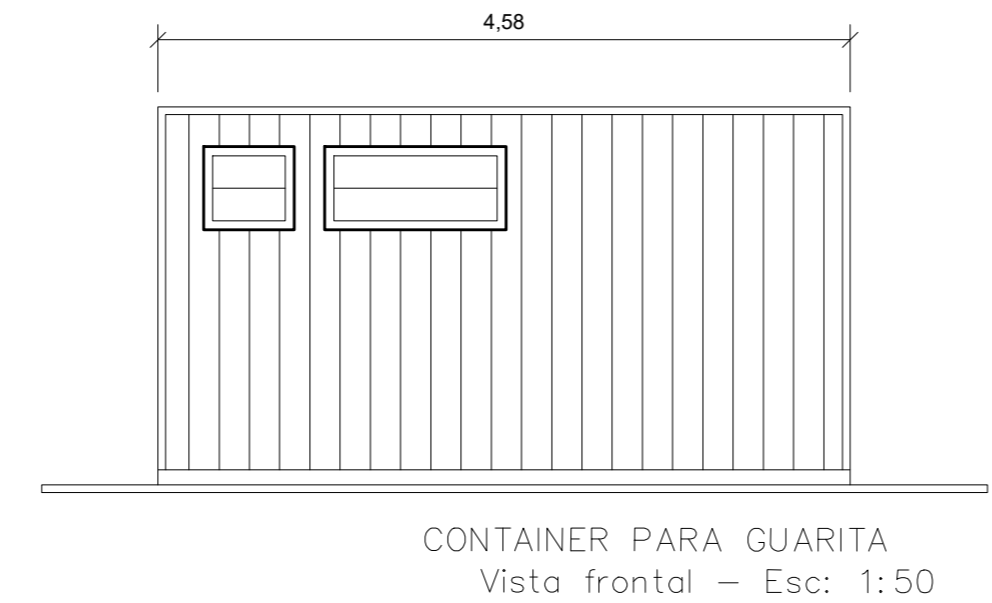
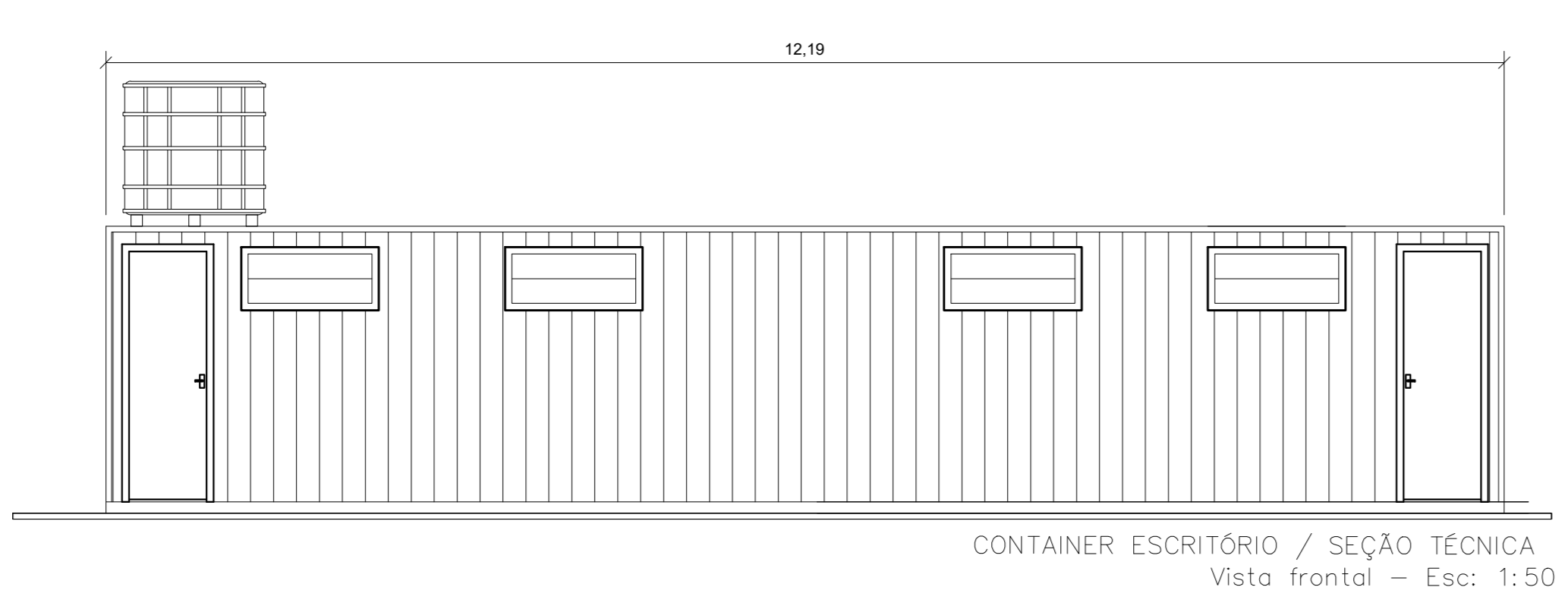
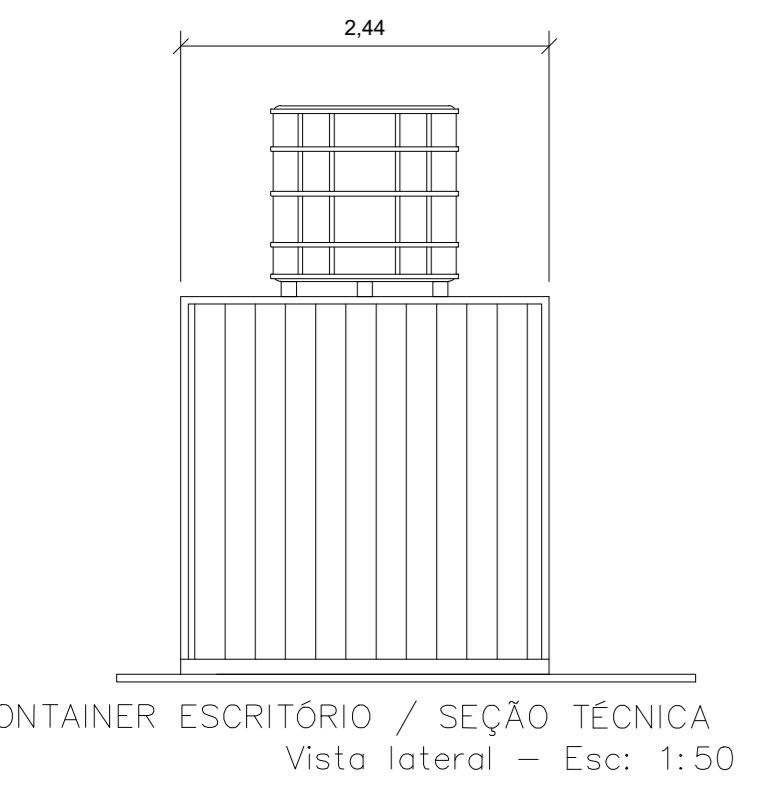
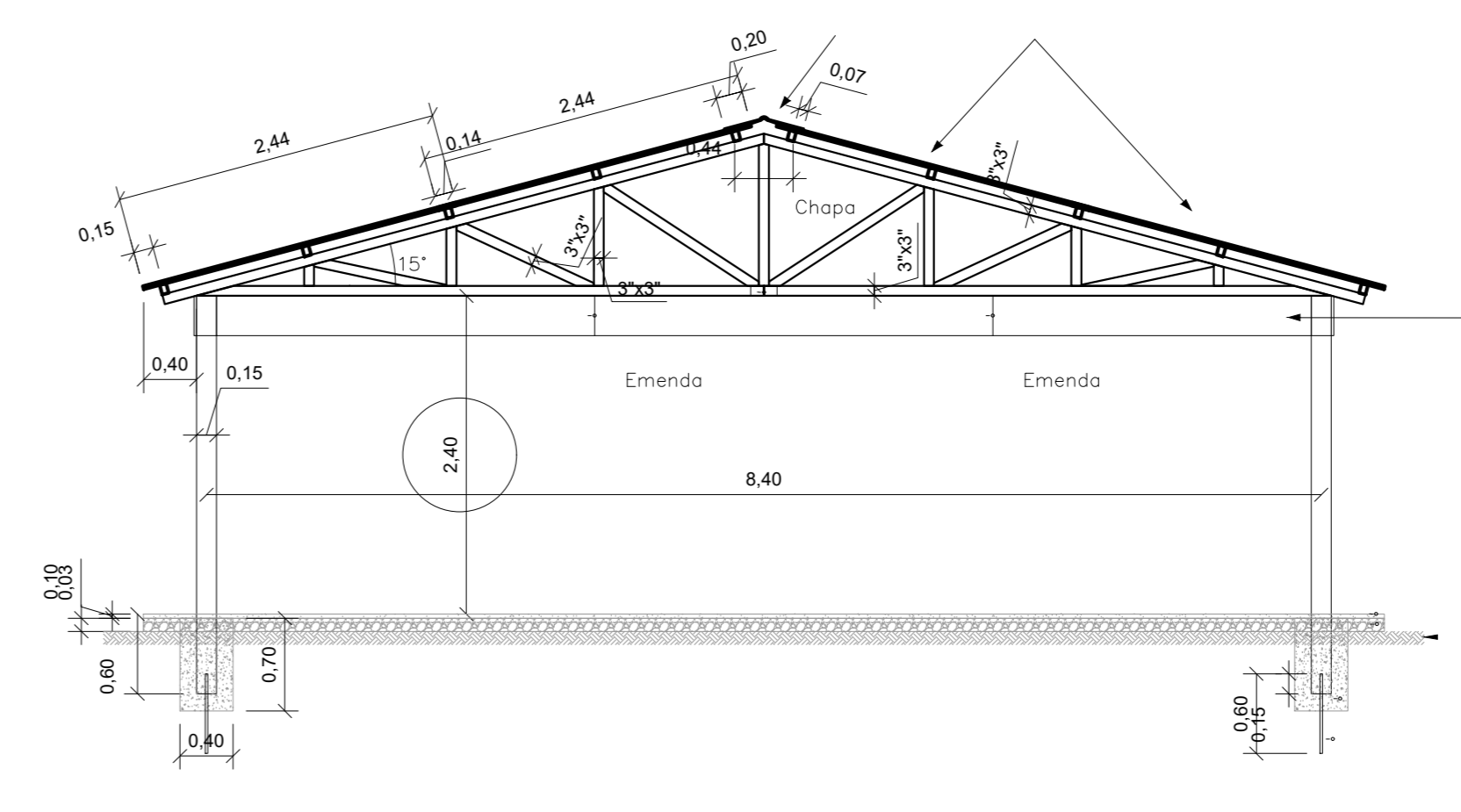
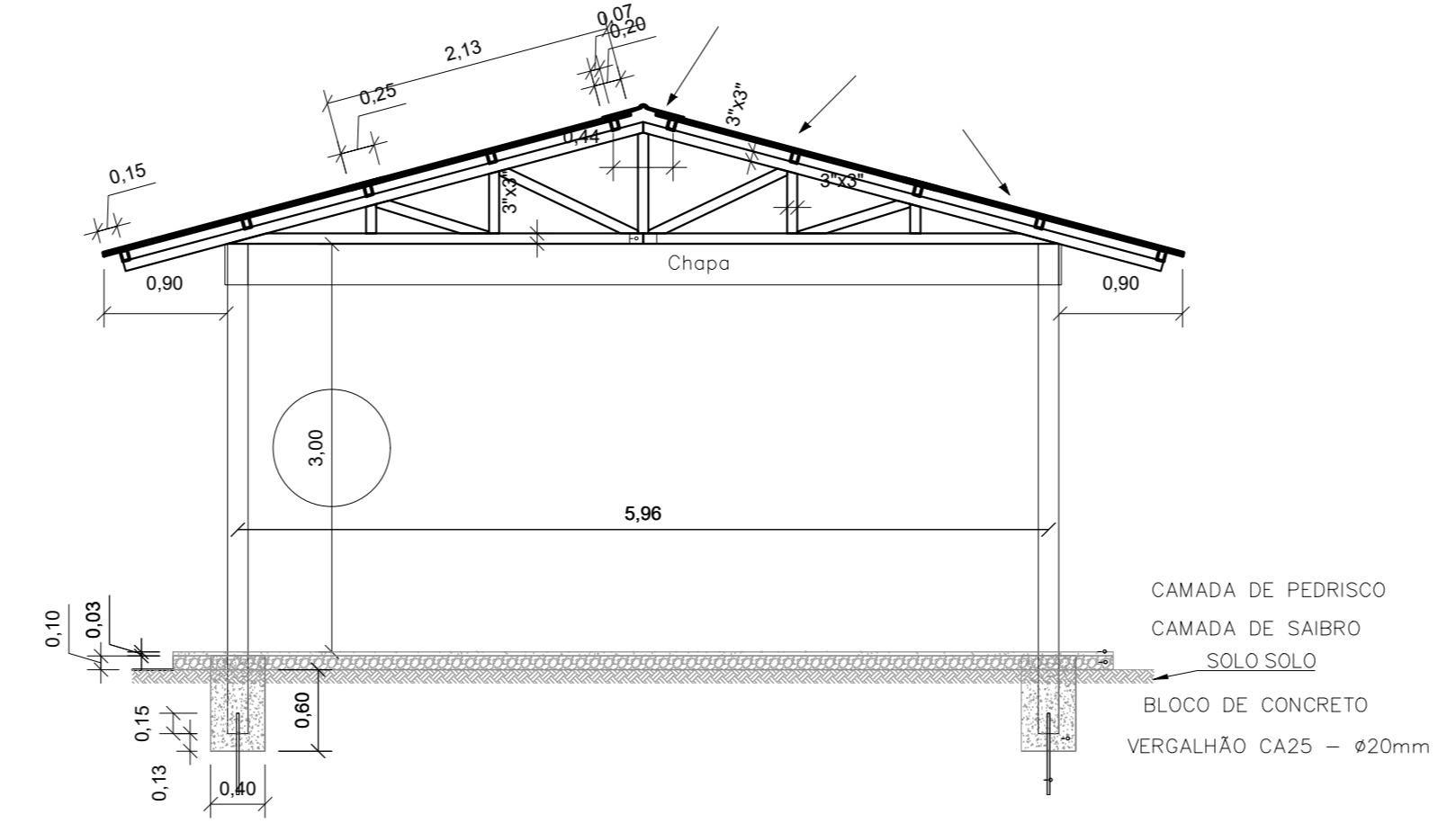
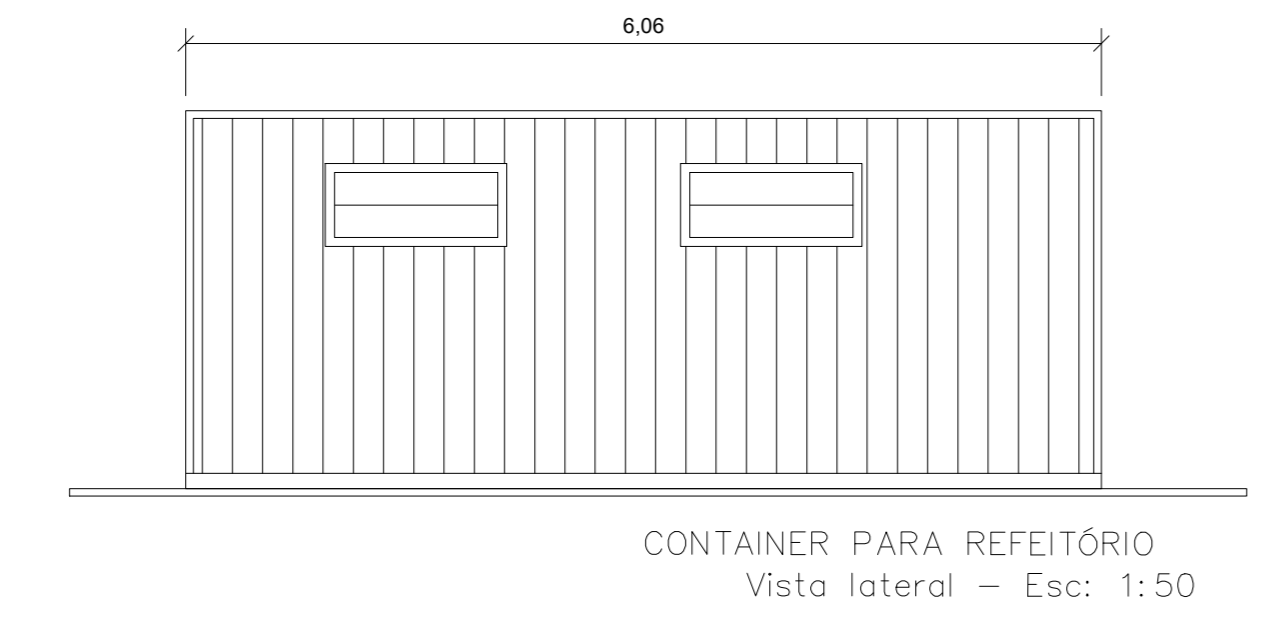
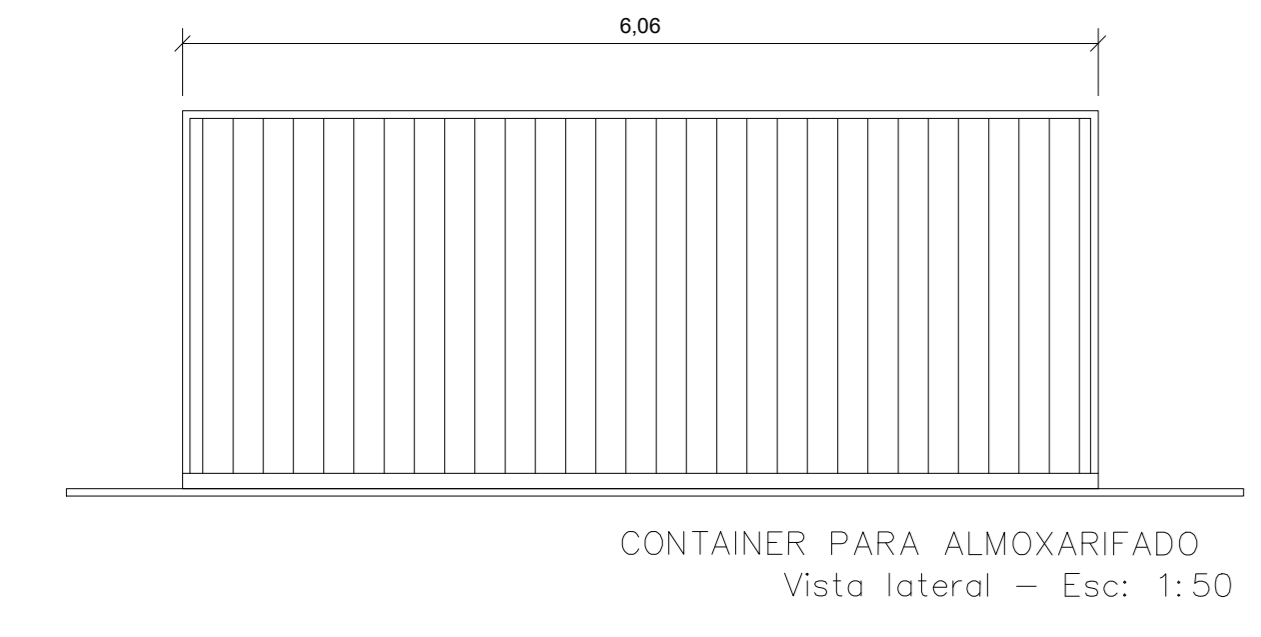
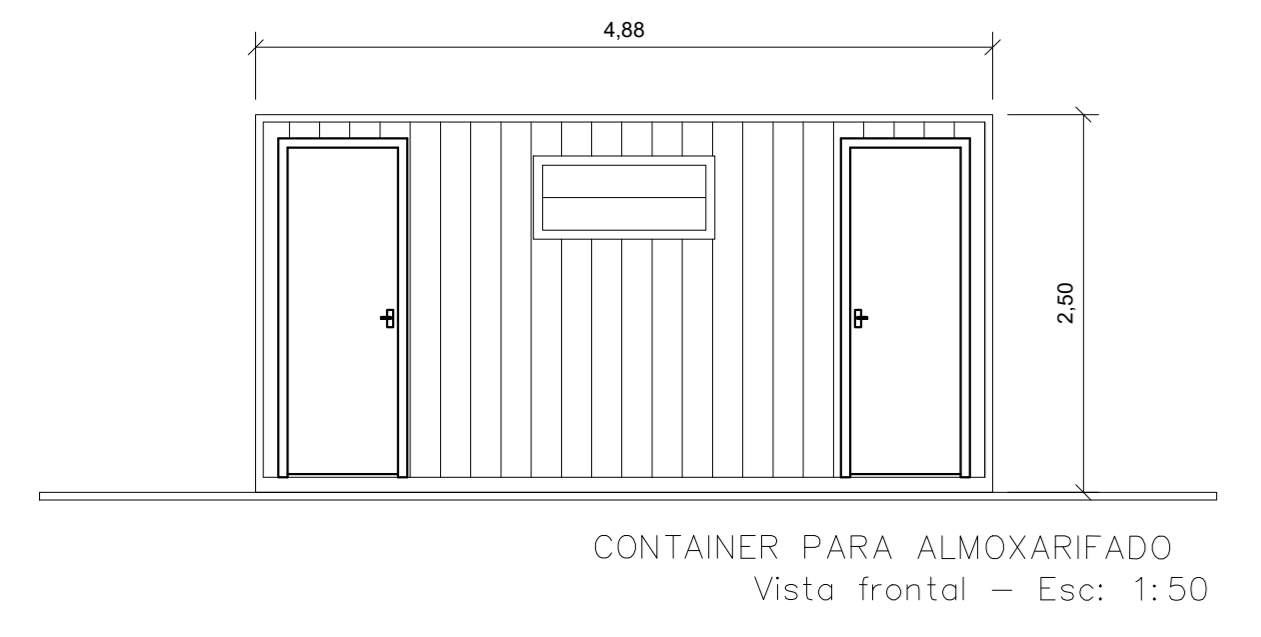

ESPECIFICAÇÕES:

- AS DEPENDÊNCIAS DESTES CANTEIROS DE OBRAS DEVERÃO ESTAR A UMA DISTÂNCIA MÍNIMA DE 50m DA CERCA DE ARAME.
- A INDICAÇÃO DOS LOCAIS PARA INSTALAÇÃO DOS RESERVATÓRIOS DE ÁGUA DESTES PROJETOS SÃO APENAS SUJEITOS PARA IMPLANTAÇÃO.
- O ESTACIONAMENTO PÁTIO PARA VEÍCULOS E EQUIPAMENTOS DEVERÁ SER REVESTIDO COM UM LASTRO DE BRITA MISTURADA (Nº 01 E Nº 02), CL. ALTURA DE 5,00m.
- O TRATAMENTO DOS ESGOTOS E RESÍDUOS SÓLIDOS DEVERÃO ATENDER ÀS NORMAS AMBIENTAIS VIGENTES.
- A FOSSE SÉPTICA DEVERÁ OBEDECER ÀS ESPECIFICAÇÕES DA ABNT 7.228/1993 E DEVERÁ CONTER AS SEGUINTES DIMENSÕES:
 - DIÂMETRO = 1,50m,
 - PROFUNDIDADE = 1,80m.
- AS ESPESSURAS DAS PAREDES DIVISÓRIAS, BEM COMO O POSICIONAMENTO, MODELO E DIMENSÕES DAS PORTAS E JANELAS CONSTANTES NESTE PROJETO POSSUEM CARÁTER MERAMENTE ILUSTRATIVO.
- DESTACAMOS QUE CASO OCORRA A NECESSIDADE DE CAPTAÇÃO SUPERFICIAL DE ÁGUA, DEVERÁ SER OBTIDA A OUTORGA PELO REALIZADOR DA OBRA, JUNTO À AGENCIA REGULADORA DE ÁGUAS, ENERGIA E SANEAMENTO DO DISTRITO FEDERAL - ADASA.

Estudos e Projetos para as intervenções descritas como medidas mitigadoras para a implantação do parcelamento Quilombo 16	
AUTOR DO PROJETO - CREA/CAU	CONTERNO
ARLINDO VERZEGNASSI FILHO - 5060497290-D-SP	
AUTOR DO PROJETO - CREA/CAU	CONTERNO
NADIEGE KICZEL REGINATTO - 28809-D-DF	
COORDENADOR - CREA/CAU	CONTERNO
LÚCIO MÁRIO LOPES RODRIGUES - 8.378-D-DF	
CONTRATANTE	PROJETO
INCO Empreendimentos Imobiliários	ARIA Empreendimentos Sustentáveis
APROVADO	DATA
LOCAL	DATA
DF-001 / DF-035 / DF-025 / DF-027	DF-001 / DF-035 / DF-025 / DF-027
RA XXVII - JARDIM BOTÂNICO - DF	RA XXVII - JARDIM BOTÂNICO - DF
ESPECIFICAÇÃO DE OBRA	ESPECIFICAÇÃO DE OBRA
ROJETO DE OBRAS COMPLEMENTARES	ROJETO DE OBRAS COMPLEMENTARES
ESPECIFICAÇÃO DO DOCUMENTO	ESPECIFICAÇÃO DO DOCUMENTO
CANTEIRO DE OBRAS	CANTEIRO DE OBRAS
ESCALA	ETAPA DE PROJETO
INDICADA	EXECUTIVO
DATA	REVISÃO
02/02	R00
DATA	DEZEMBRO/2020