

ÁREA CERCADA COM TAPUME = 900,00m²
 ÁREA CONTRUÍDA = 300,80m²
 ÁREA COBERTA = 300,80m²

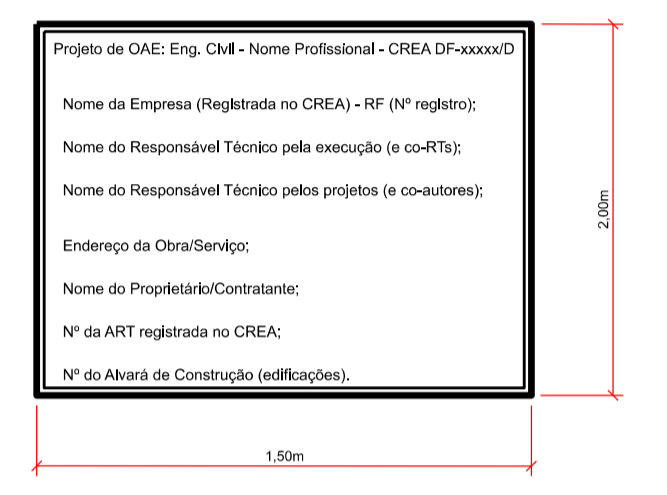

BANHEIRO E VESTIÁRIO
 ÁREA: 14,78m² (M0041)

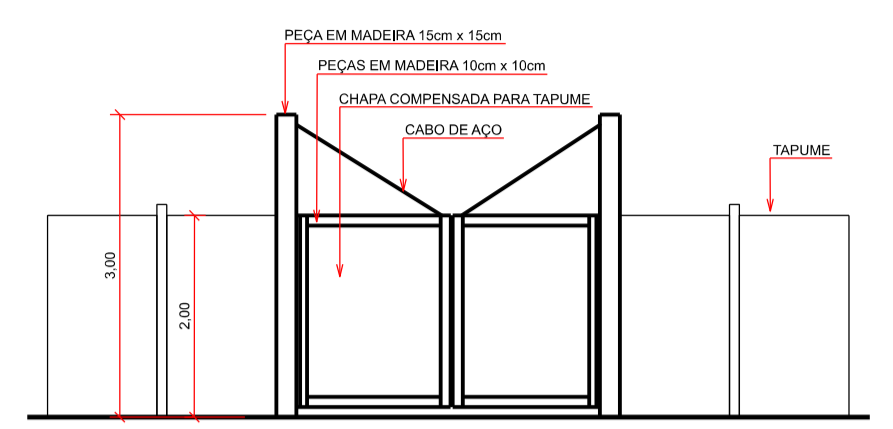
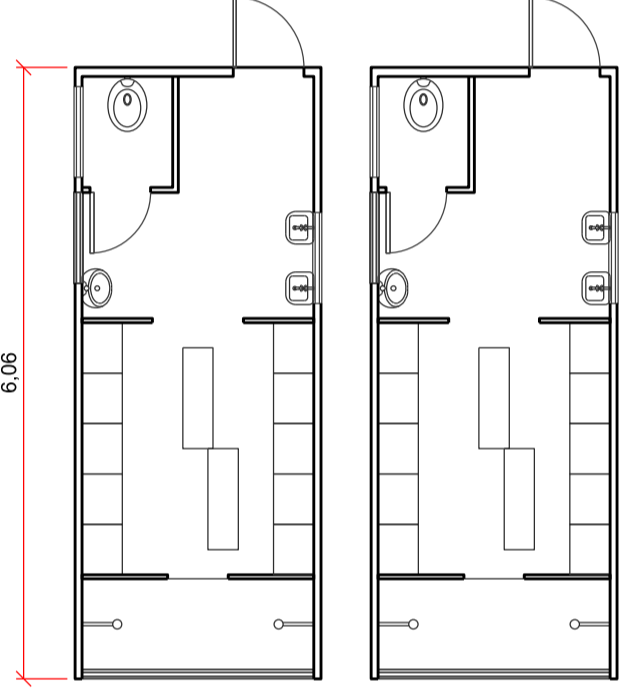

REFEITÓRIO
 (M0057) ÁREA: 29,54m²

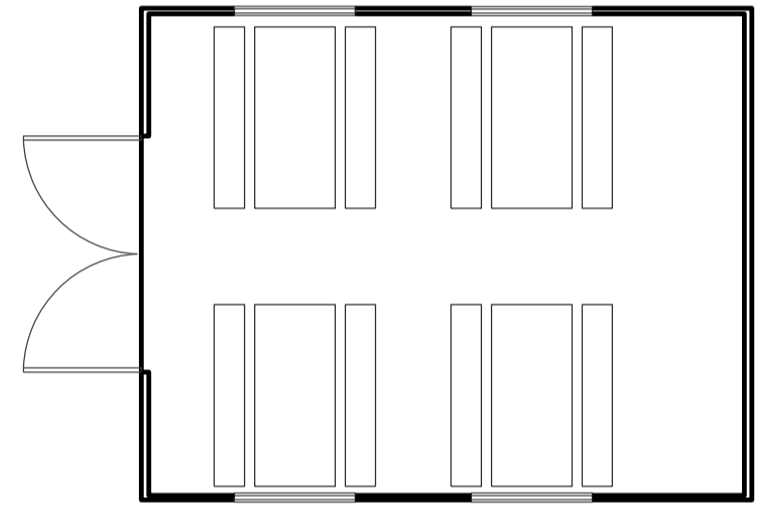

GUARITA
 ÁREA: 11,15m² (M0071)



ALMOJARIFADO
 (M0057) ÁREA: 29,54m²

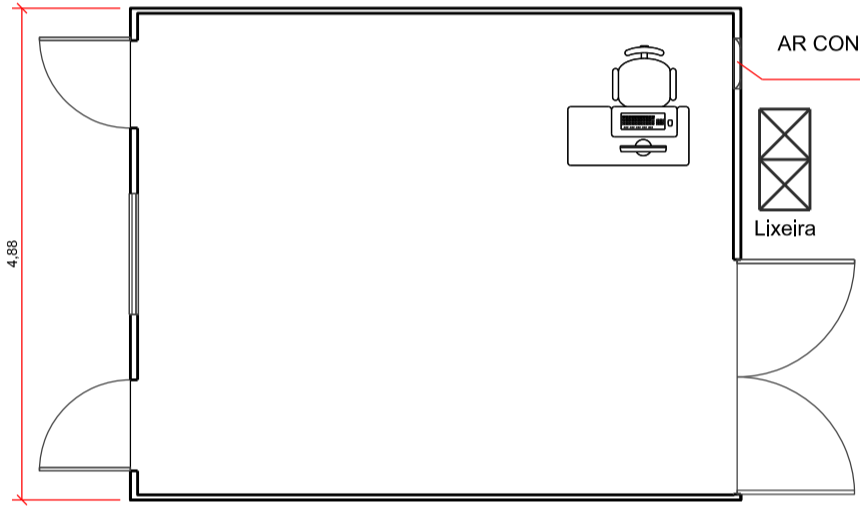

PLANTA BAIXA DO CANTEIRO DE OBRAS
 Esc: 1:75

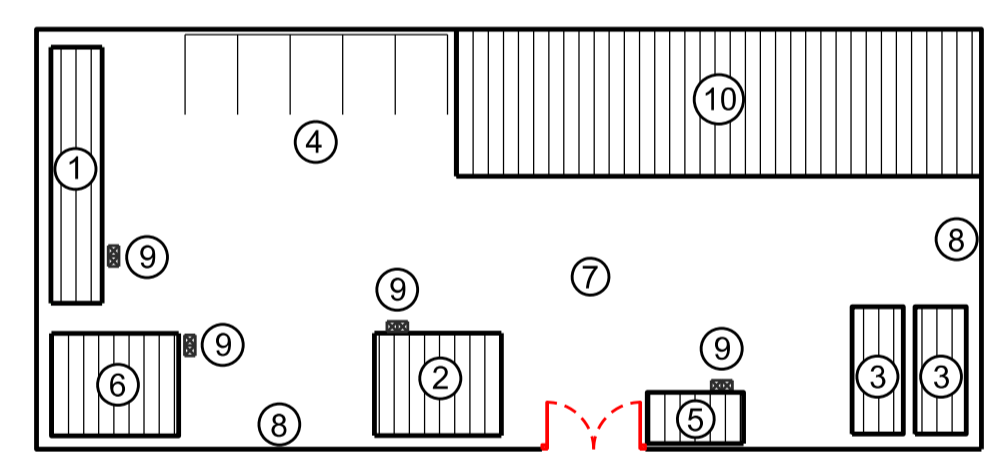

COBERTURA/LOCAÇÃO
 Esc: 1:250

- LEGENDA
- 01 ESCRITÓRIO E SEÇÃO TÉCNICA
 - 02 REFEITÓRIO
 - 03 BANHEIRO E VESTIÁRIO
 - 04 ESTACIONAMENTO
 - 05 GUARITA
 - 06 ALMOJARIFADO
 - 07 PÁTIO PARA VEÍCULOS E EQUIPAMENTOS
 - 08 TAPUME
 - 09 SUPORTE DE COLETA SELETIVA COM DUAS LIXEIRAS SECO E ORGÂNICO
 - 10 CENTRAL DE ARMADURAS E CARPINTARIA

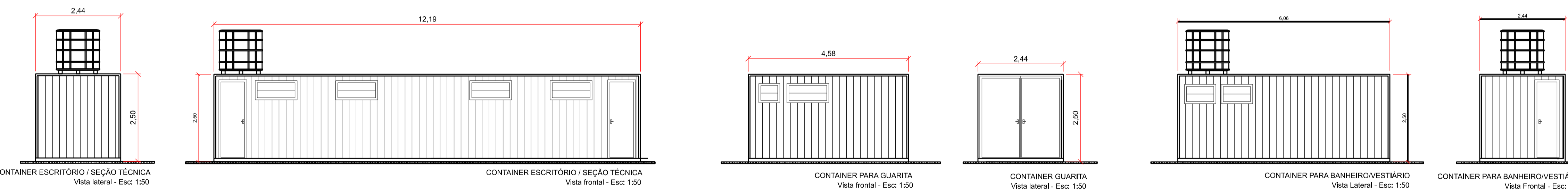
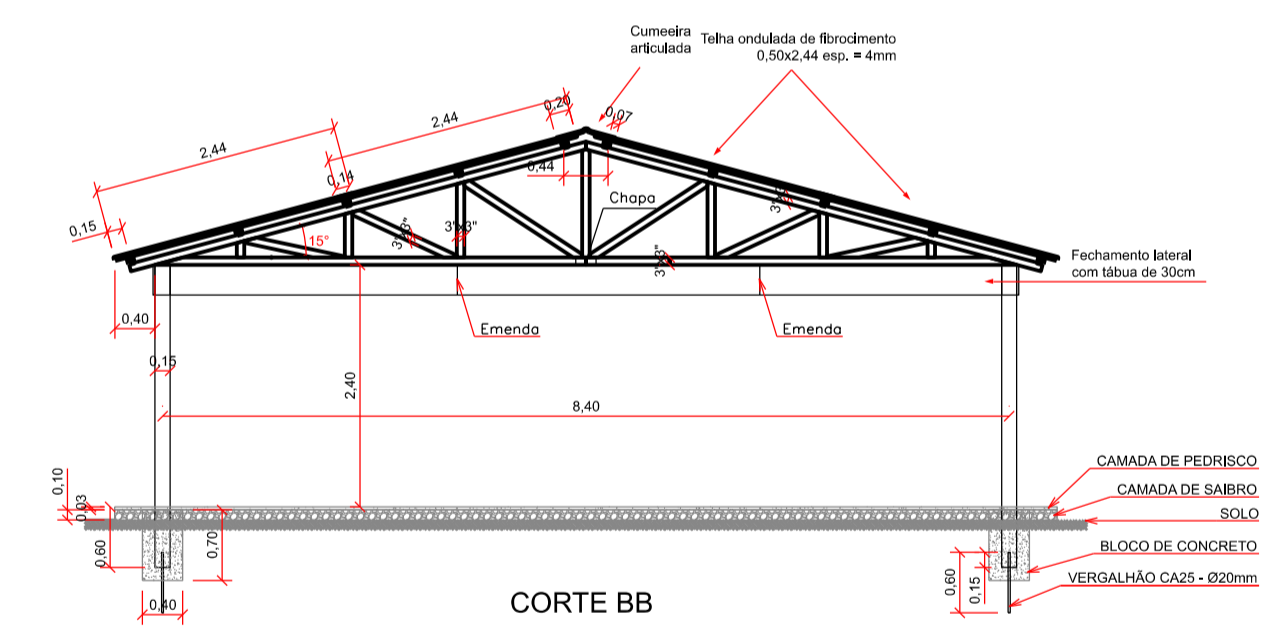
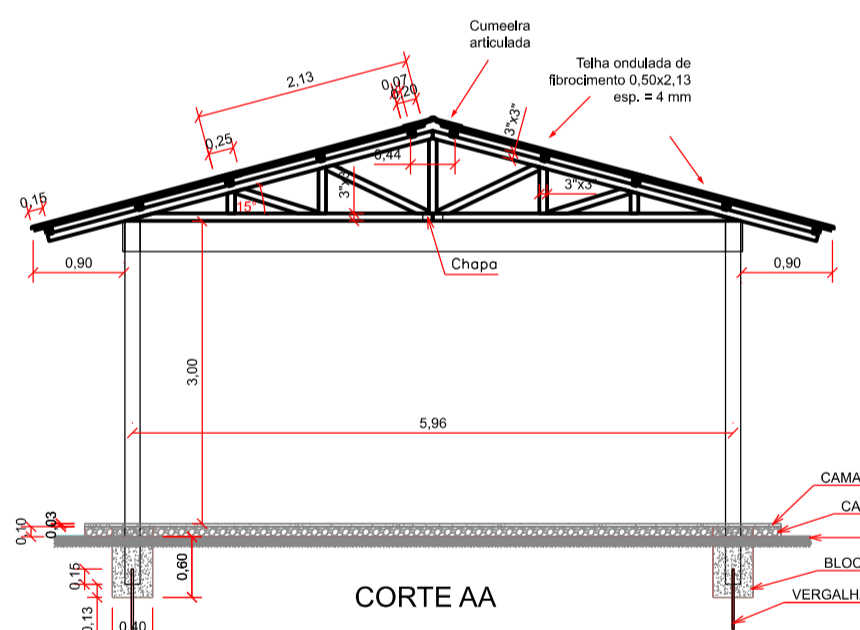
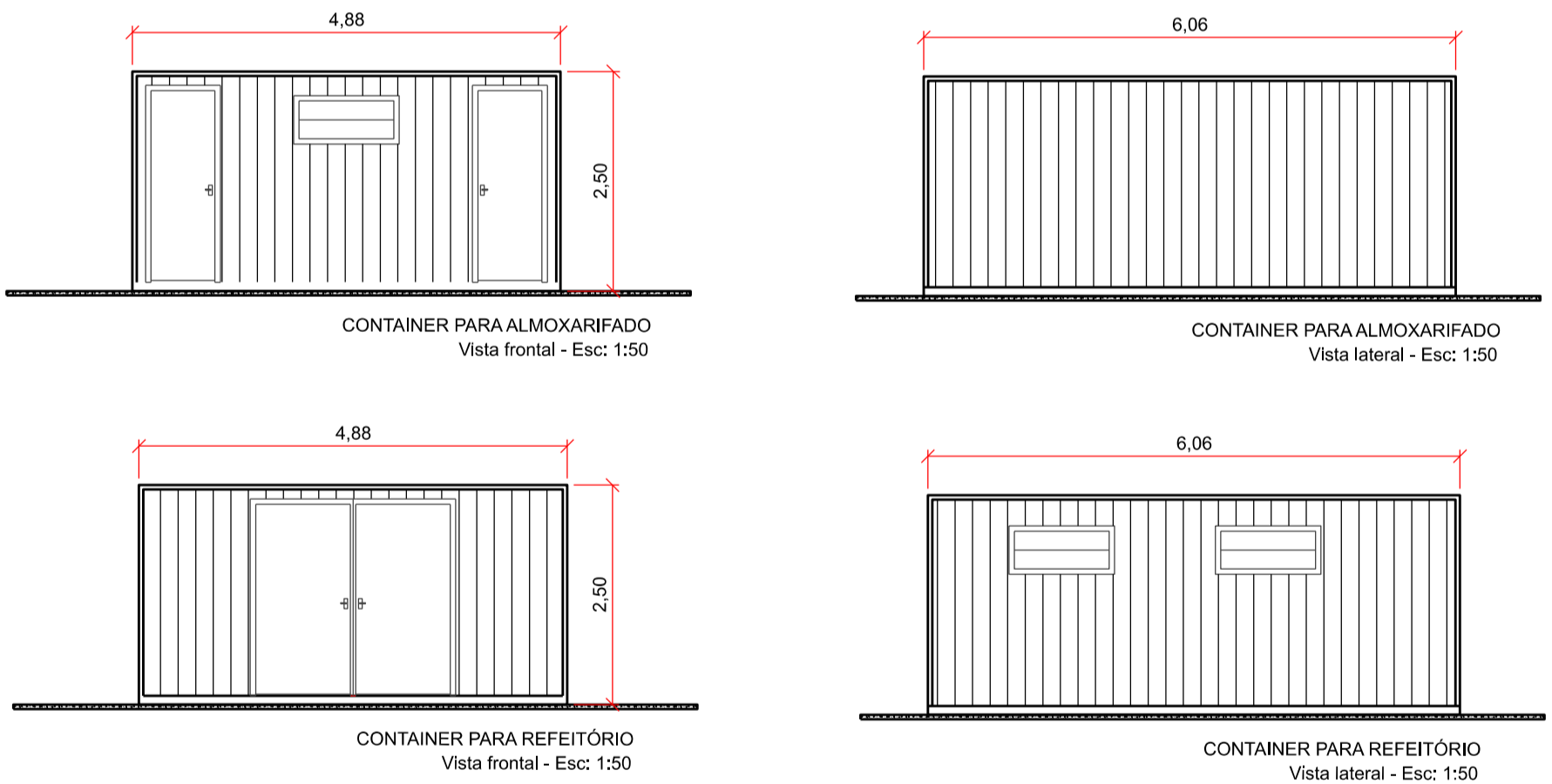

ESPECIFICAÇÕES:

- AS DEPENDÊNCIAS DESTES CANTEIRO DE OBRAS DEVERÃO ESTAR A UMA DISTÂNCIA MÍNIMA DE 50cm DA CERCA DE ARAME;
 - A INDICAÇÃO DOS LOCAIS PARA INSTALAÇÃO DOS RESERVATÓRIOS DE ÁGUA DESTES PROJETO SÃO APENAS SUJEITOS PARA IMPLANTAÇÃO;
 - O ESTACIONAMENTO/PÁTIO PARA VEÍCULOS E EQUIPAMENTOS DEVERÁ SER REVESTIDO COM UM LASTRO DE BRITA MESCLADA (Nº 01 E Nº 02), C/ ALTURA DE 5,0cm;

- O TRATAMENTO DOS ESGOTOS E RESÍDUOS SÓLIDOS DEVERÃO ATENDER ÀS NORMAS AMBIENTAIS VIGENTES;
 - A FOSSA SÉPTICA DEVERÁ OBEDECER AS ESPECIFICAÇÕES DA ABNT 7.229/1993 E DEVERÁ CONTER AS SEGUINTE DIMENSÕES:
 - DIÂMETRO = 1,50m,
 - PROFUNDIDADE = 1,80m.

- AS ESPESURAS DAS PAREDES DIVISÓRIAS, BEM COMO O POSICIONAMENTO, MODELO E DIMENSÕES DAS PORTAS E JANELAS CONSTANTES DESTES PROJETO POSSUEM CARÁTER MERAMENTE ILUSTRATIVO.
 - DESTACAMOS QUE CASO OCORRA A NECESSIDADE DE CAPTAÇÃO SUPERFICIAL DE ÁGUA, DEVERÁ SER OBTIDA A OUTORGA, PELO REALIZADOR DA OBRA, JUNTO À AGÊNCIA REGULADORA DE ÁGUAS, ENERGIA E SANEAMENTO DO DISTRITO FEDERAL - ADASA.

DEPARTAMENTO DE ESTRADAS DE RODAGEM DO DISTRITO FEDERAL			
SUBESPECIALIDADE/DESCRIÇÃO		PROJETO DE CANTEIRO DE OBRAS - 900 m ²	
PLANTA E VISTAS		PASSARELA - ÁGUA MINERAL	
ETAPA DE PROJETO	RODOVIA	TRECHO	RESP. TÉCN.
BÁSICO	DF-003	003EDF0070	DANIELLE FERREIRA
ESCALA HVV	SUBTRECHO		CREA: 5.062.680.983/D-SP
1:75	km 9,2		SETOR: DIEST
FOLHA	CÓDIGO		DESENHO
01/01	DE_VD_DF003-009010_B-CO_021		LIVIA ROCHA
			MATRÍCULA
			189.877-9