

LEGENDA:

Eixo da Rodovia	
Faixa de Domínio	
OAE existente	
Baia e calçada existente a reconstruir	
Baia e calçada a implantar	
Remoção de defesa metálica	
Terminal absorvedor de impacto	

DEPARTAMENTO DE ESTRADAS DE RODAGEM DO DISTRITO FEDERAL			
		PROJETO DE OBRAS COMPLEMENTARES PROJETO DE LOCAÇÃO DE DEFENSA METÁLICA EIXO 1	
ETAPA DE PROJETO EXECUTIVO	RODOVIA DF-095 (EPCL)	TRECHO 095EDF0010 095EDF0030 095EDF0050	RESP. TÉCN. DANIELLE FERREIRA
ESCALA HV 1:1.000	SUBTRECHO km 0 ao km 12,6	CRÉD. 5062680983/D-SP	SETOR LWEST
FOLHA 02/09	CODIGO DE_VD_DF095-000013_E-CP_120		DESENHO TÁCIO LEAL
			MATRÍCULA 185.962-5

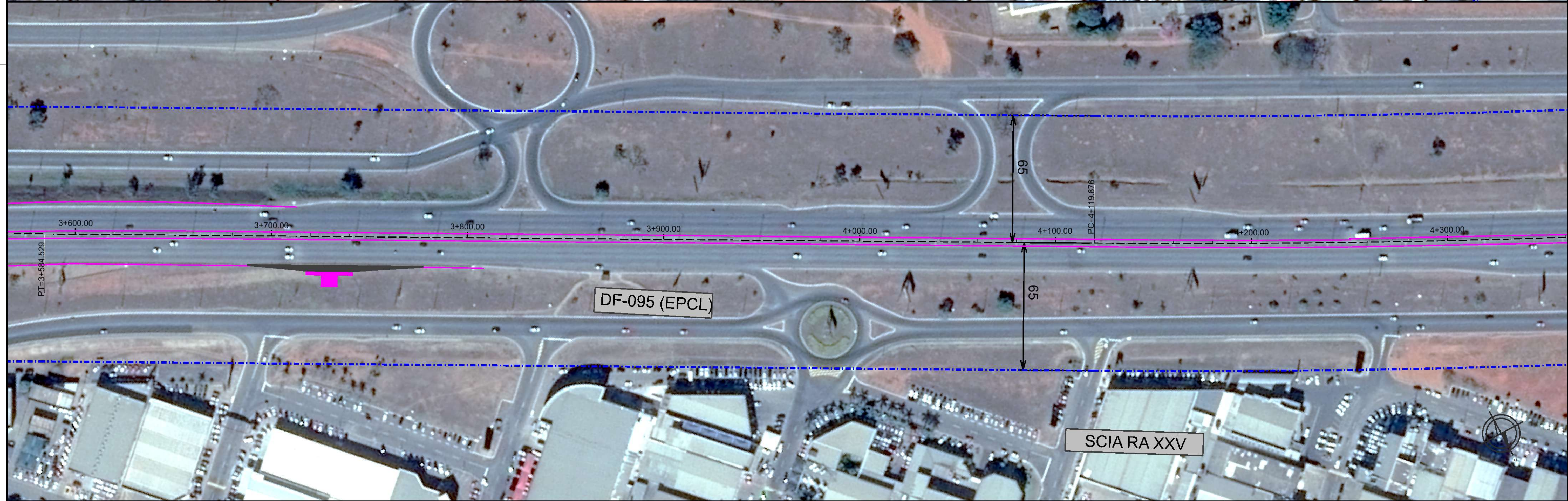
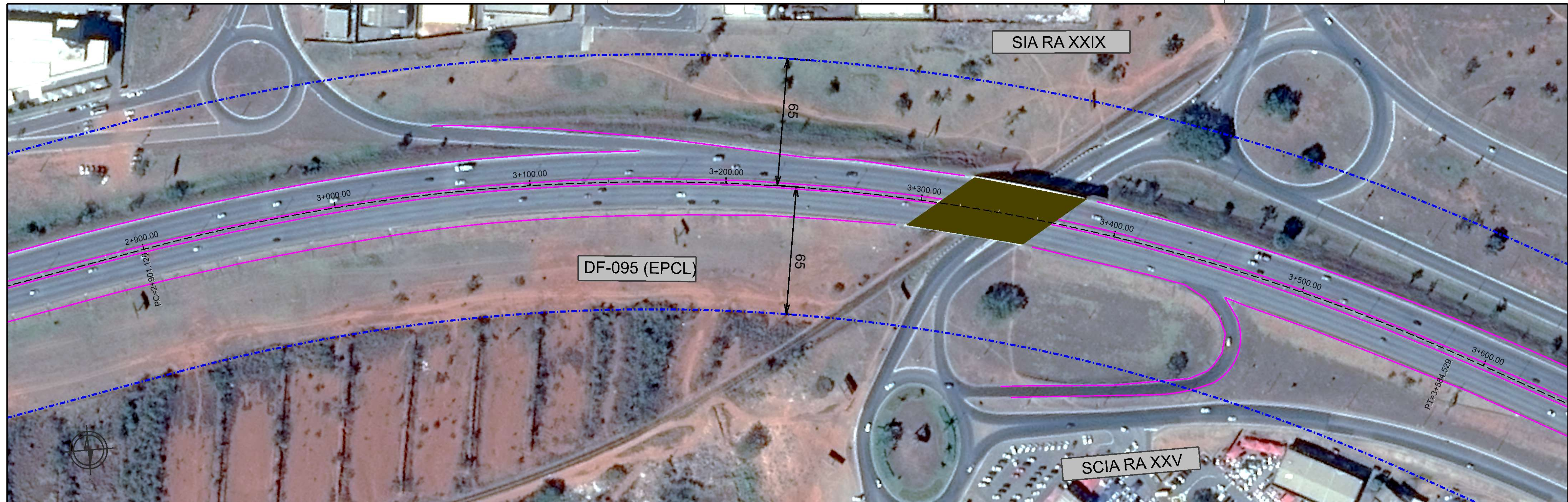

LEGENDA:

Eixo da Rodovia	
Faixa de Domínio	
OAE existente	
Baia e calçada existente a reconstruir	
Baia e calçada a implantar	
Remoção de defesa metálica	

DEPARTAMENTO DE ESTRADAS DE RODAGEM DO DISTRITO FEDERAL			
		SUBSPECIALIDADE/DESCRIÇÃO	
EXECUTIVO		DF-095 (EPCL)	
ESCALA HV		1:1.000	
FOLHA		03/09	
SUBTRECHO		km 0 ao km 12,6	
CODIGO		DE_VD_DF095-000013_E-CP_120	
RESP. TEC.		DANIELLE FERREIRA	
CRIS		506280983/D-SP	
SETOR		LHEST	
DESENHO		TÁCIO LEAL	
MATRÍCULA		185.962-5	



LEGENDA:

- Eixo da Rodovia
- Faixa de Domínio
- OAE existente
- Baia e calçada existente a reconstruir
- Baia e calçada a implantar
- Remoção de defesa metálica

DEPARTAMENTO DE ESTRADAS DE RODAGEM DO DISTRITO FEDERAL

	PROJETO DE OBRAS COMPLEMENTARES PROJETO DE LOCAÇÃO DE DEFESA METÁLICA EIXO 1		
	ESTÁGIO DE PROJETO	RODOVIA	TRECHO
EXECUTIVO	DF-095 (EPCL)	095EDF0010 095EDF0030 095EDF0050	DANIELLE FERREIRA
ESCALA HV	SUBTRECHO	km 0 ao km 12,6	CRIA 506280983D-SP
FOLHA	CODIGO	DE_VD_DF095-000013_E-CP_120	SETOR DE PROJ. DESENHO
04/09			TÁCIO LEAL
			MATRÍCULA 185.962-5

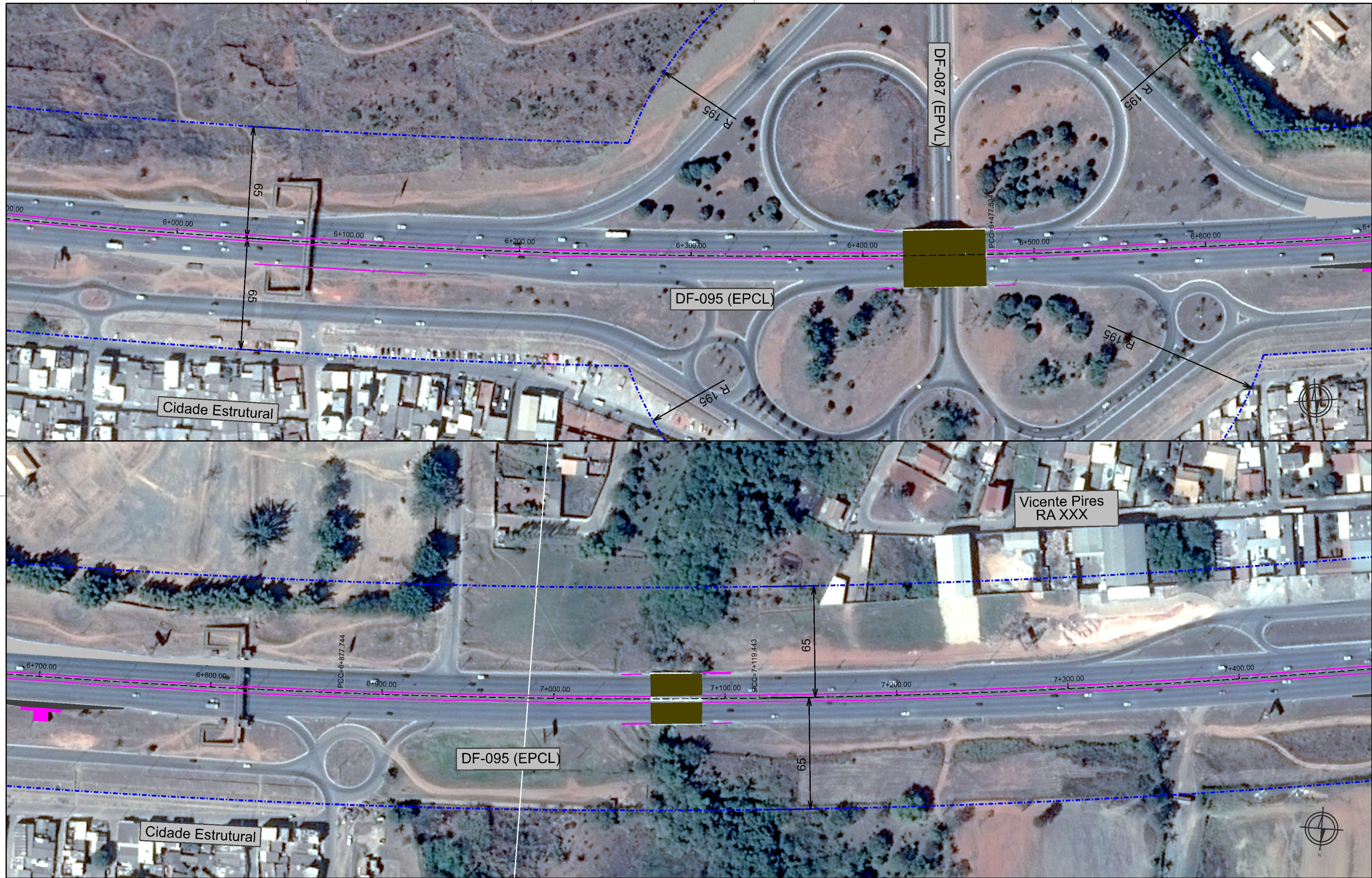

LEGENDA:

- Eixo da Rodovia
- Faixa de Domínio
- OAE existente
- Baia e calçada existente a reconstruir
- Baia e calçada a implantar
- Remoção de defesa metálica

DEPARTAMENTO DE ESTRADAS DE RODAGEM DO DISTRITO FEDERAL			
DER DF		SUBSPECIALIDADE/DESCRIÇÃO PROJETO DE OBRAS COMPLEMENTARES PROJETO DE LOCAÇÃO DE DEFESA METÁLICA EIXO 1	
ETAPA DE PROJETO EXECUTIVO	RODOVIA DF-095 (EPCL)	TRECHO 095EDF010 095EDF030 095EDF050	RESP. PROJ. DANIELLE FERREIRA
ESCALA HV 1:1.000	SUBTRECHO km 0 ao km 12,6		CREA 506280983/D-SP
FOLHA 05/09	CODIGO DE_VD_DF095-000013_E-CP_120	SETOR LDBEST TÁCIO LEAL MATRÍCULA 185.962-5	

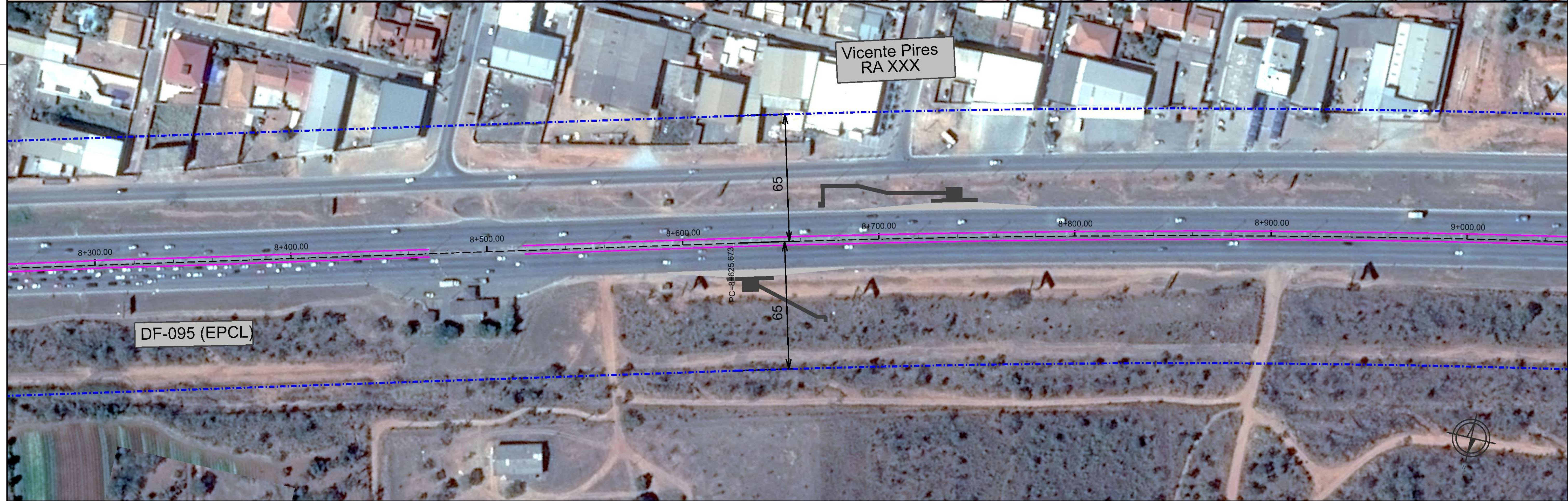
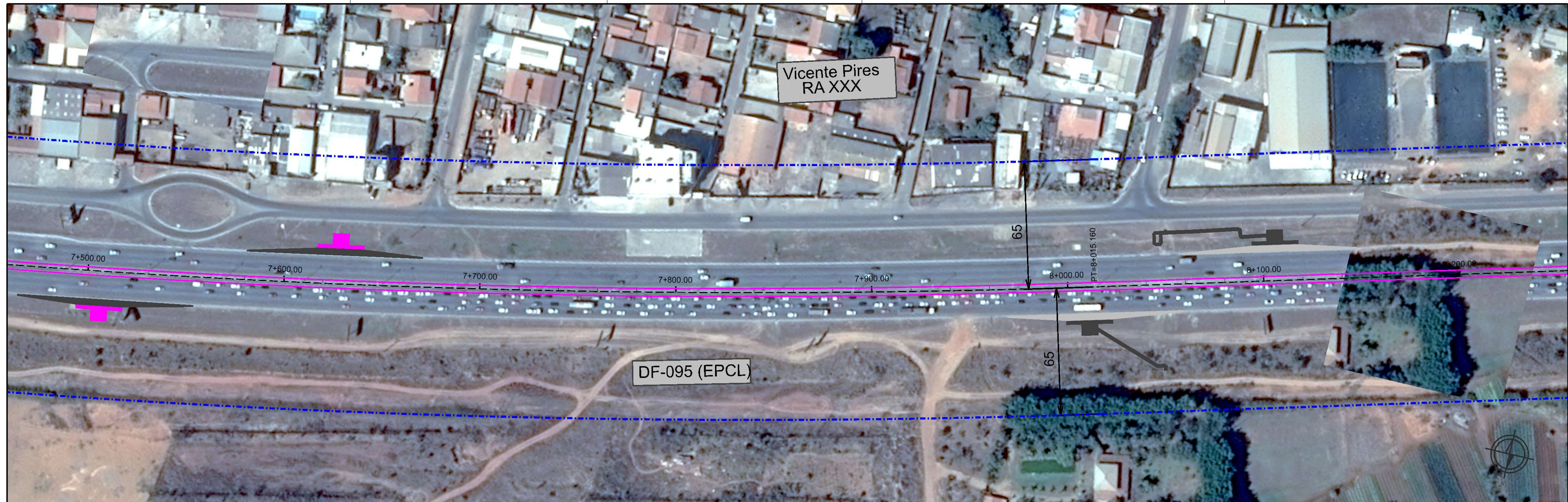

LEGENDA:

Eixo da Rodovia	
Faixa de Domínio	
OAE existente	
Baia e calçada existente a reconstruir	
Baia e calçada a implantar	
Remoção de defesa metálica	

DEPARTAMENTO DE ESTRADAS DE RODAGEM DO DISTRITO FEDERAL			
		PROJETO DE OBRAS COMPLEMENTARES PROJETO DE LOCAÇÃO DE DEFENSA METÁLICA EIXO 1	
ETAPA DE PROJETO EXECUTIVO	RODOVIA DF-095 (EPCL)	TRECHO 095EDF0010 095EDF0030 095EDF0050	RESP. TÉCN. DANIELLE FERREIRA
ESCALA HV 1:1.000	SUBTRECHO km 0 ao km 12,6	CRÉD. 062680983/D-SP	SETOR LJEST
FOLHA 06/09	CODIGO DE_VD_DF095-000013_E-CP_120	DESENHO TÁCIO LEAL	MATRÍCULA 185.962-5

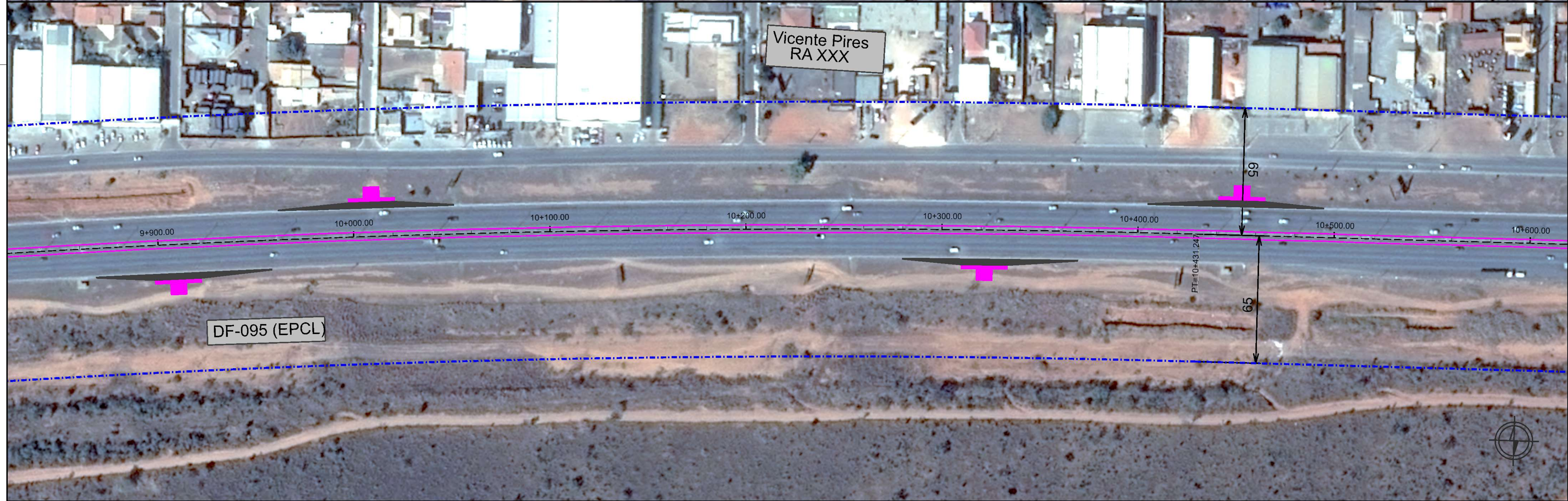

LEGENDA:

Eixo da Rodovia	
Faixa de Domínio	
OAE existente	
Baia e calçada existente a reconstruir	
Baia e calçada a implantar	
Remoção de defesa metálica	

DEPARTAMENTO DE ESTRADAS DE RODAGEM DO DISTRITO FEDERAL			
		PROJETO DE OBRAS COMPLEMENTARES PROJETO DE LOCAÇÃO DE DEFESA METÁLICA EIXO 1	
ETAPA DE PROJETO EXECUTIVO	RODOVIA DF-095 (EPCL)	TRECHO 095EDF010 095EDF030 095EDF050	RESP. TÉCNICO DANIELLE FERREIRA
ESCALA HV 1:1.000	SUBTRECHO km 0 ao km 12,6		CREA 5062680983/D-SP
FOLHA 07/09	CODIGO DE_VD_DF095-000013_E-CP_120		SETOR LJEST TÁCIO LEAL
			MATRÍCULA 185.962-5

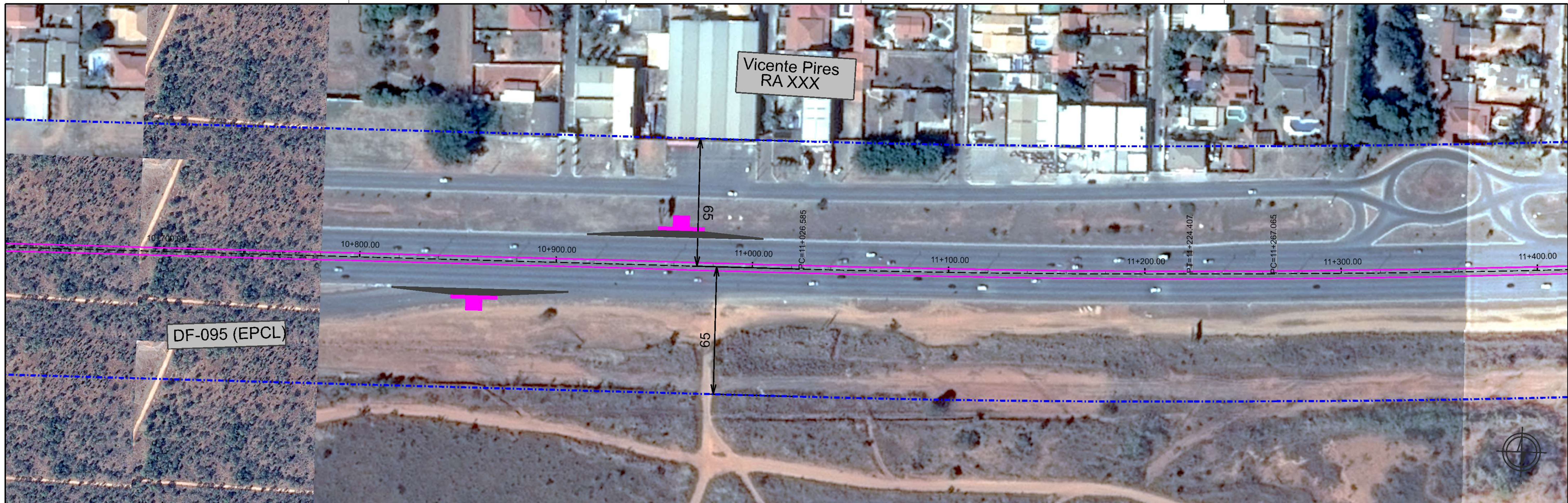

LEGENDA:

- Eixo da Rodovia
- Faixa de Domínio
- OAE existente
- Baia e calçada existente a reconstruir
- Baia e calçada a implantar
- Remoção de defesa metálica

DEPARTAMENTO DE ESTRADAS DE RODAGEM DO DISTRITO FEDERAL			
DER DF		PROJETO DE OBRAS COMPLEMENTARES PROJETO DE LOCAÇÃO DE DEFESA METÁLICA EIXO 1	
ETAPA DE PROJETO EXECUTIVO	RODOVIA DF-095 (EPCL)	TRECHO 095EDF0010 095EDF0030 095EDF0050	RESP. TÉCN. DANIELLE FERREIRA
ESCALA HV 1:1.000	SUBTRECHO km 0 ao km 12,6		CRÉD. 062680983/D-SP
FOLHA 08/09	CODIGO DE_VD_DF095-000013_E-CP_120	DESENHO TÁCIO LEAL	MATRÍCULA 185.962-5

