

**PLANTA BAIXA**  
ESC. 1:50

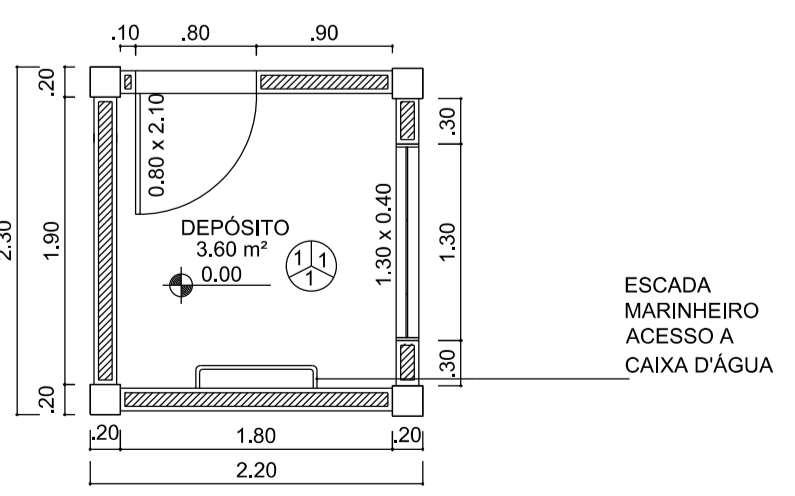

**PLANTA BAIXA**  
CAIXA D'ÁGUA  
ESC. 1:50

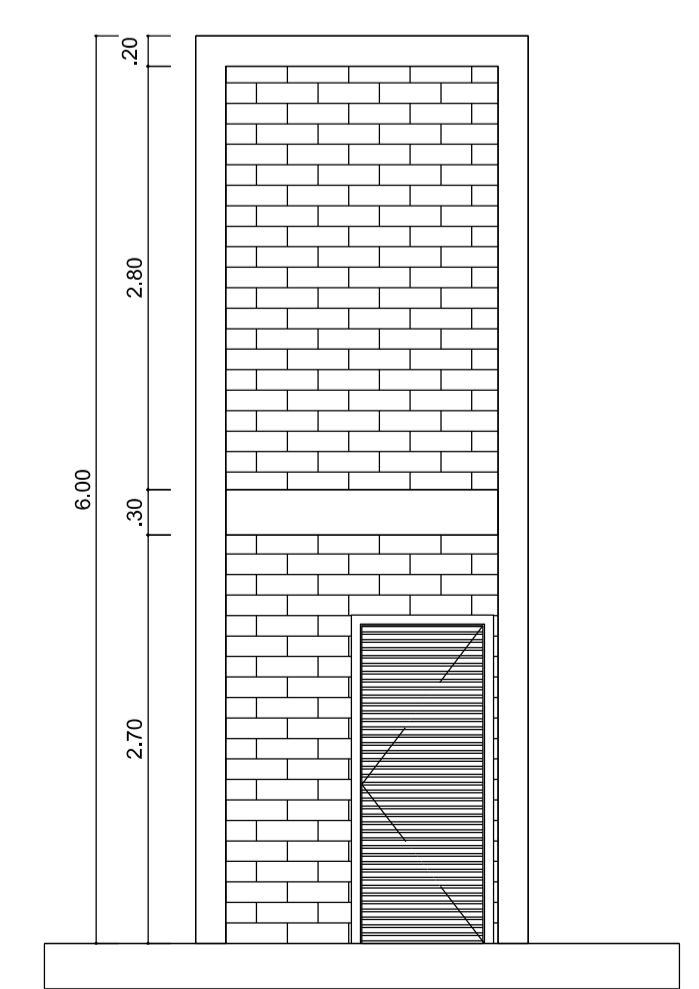

**FACHADA PRINCIPAL**  
ESC. 1:50

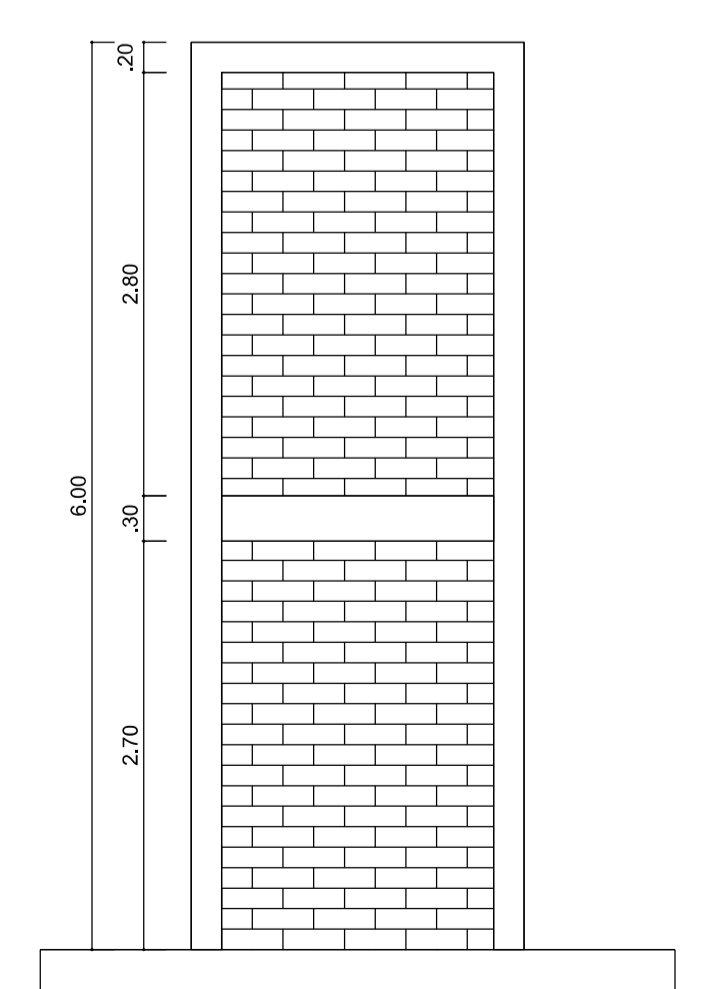

**FACHADA POSTERIOR**  
ESC. 1:50

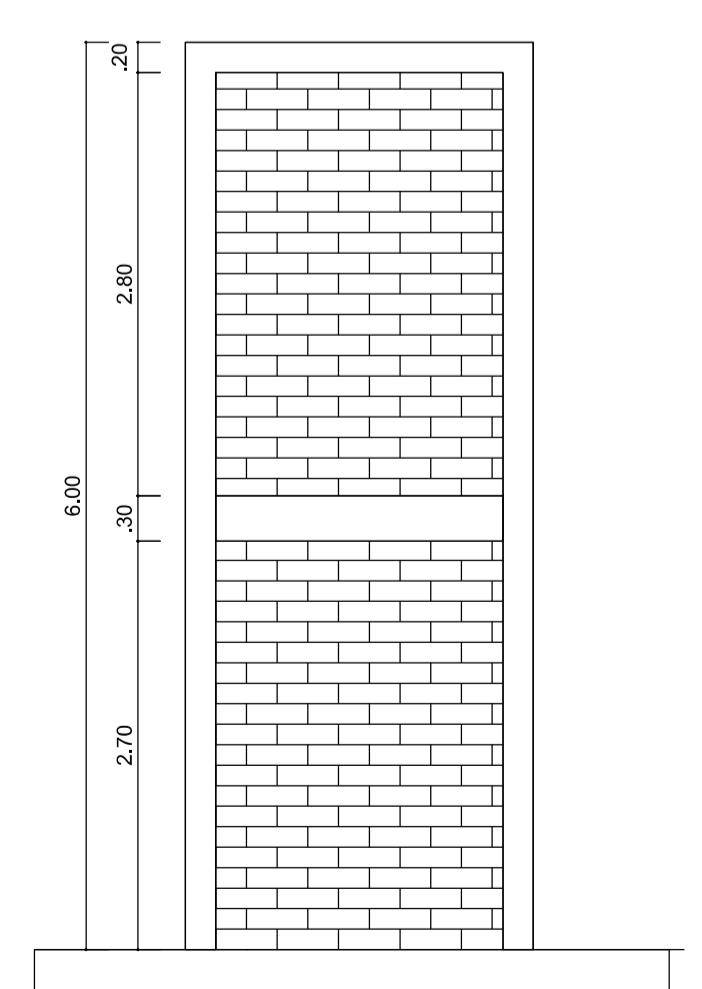

**FACHADA LAT. DIREITA**  
ESC. 1:50

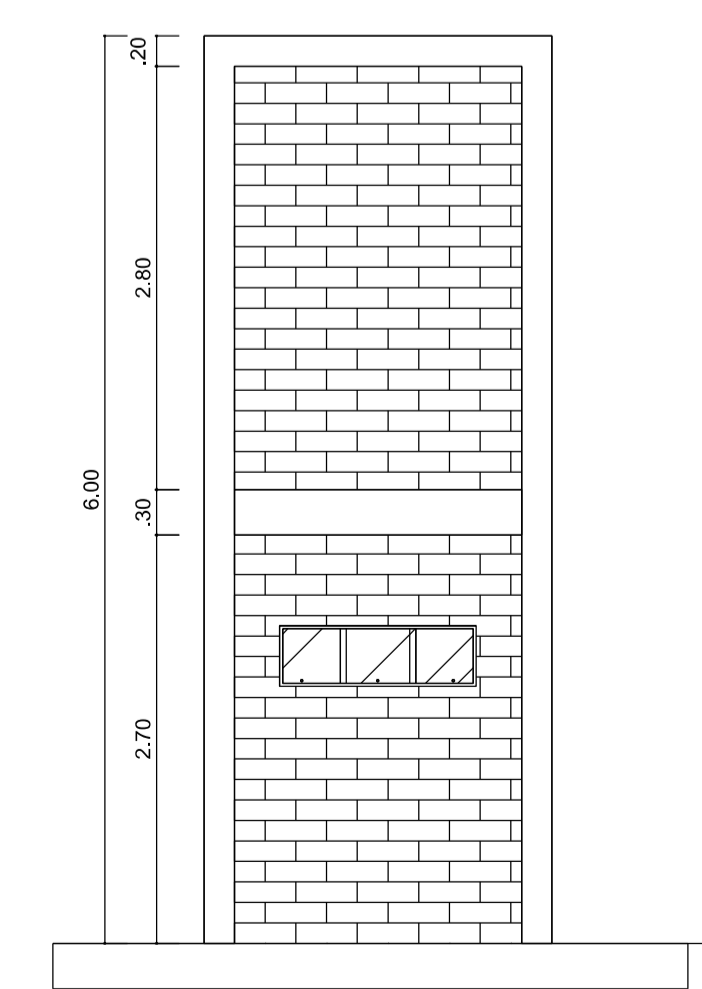

**FACHADA LAT. ESQUERDA**  
ESC. 1:50

LEGENDA REVESTIMENTOS	LOUÇAS E METAIS	LUMINÁRIAS																												
<b>CONVENÇÃO:</b> PAREDE TETO PISO <b>TETOS:</b> 1- FORRO DE GESSO COM TABICA 3x3cm, ACAB. EM PINTURA COR BRANCO GELO 2- CERÂMICA 33x33cm, PI 03, COR BRANCO <b>PAREDES:</b> 1- PINTURA ACRÍLICA FOSCA, SOBRE ACAB. EM MASSA CORRIDA, COR BRANCO NEVE 2- CERÂMICA 33x33cm, PI 03, COR BRANCO 3- TIJOLO APARENTE (CASCA) 4- PINTURA ACRÍLICA FOSCA, SOBRE ACAB. EM MASSA CORRIDA, COR AZUL DEL REI 5- CONCRETO APARENTE DEVIDAMENTE TRATADO. <b>PISOS:</b> 1- CERÂMICA 45x45cm, PI 03, COR BRANCO 2- CERÂMICA 33x33cm, PI 03, COR BRANCO	<b>BANHEIROS</b> - BACIA COM CAIXA ACOPLADA, COR BRANCO GELO - MICTÓRIO COM SIFÃO INTEGRADO, COR BRANCO GELO - CUBA OVAL DE EMBUTIR, 30x40cm, COR BRANCO GELO - TORNEIRA COM FECHAMENTO AUTOMÁTICO ACABAMENTO CROMADO - CHUVEIRO ELÉTRICO DE PAREDE - SABONETEIRA COM RESERVATÓRIO PARA SABONETE LÍQUIDO - SUPORTE PARA PAPEL HIGIÊNICO - SUPORTE PARA PAPEL TOALHA - CABIDE ACABAMENTO CROMADO <b>BANHEIRO PNE</b> - BACIA CONVENCIONAL ADAPTADA PARA PORTADORES DE NECESSIDADES ESPECIAIS, COR BRANCO GELO - LAVATÓRIO COM COLUNA SUSPensa, COR BRANCO GELO - TORNEIRA COM FECHAMENTO AUTOMÁTICO ACABAMENTO CROMADO - SABONETEIRA COM RESERVATÓRIO PARA SABONETE LÍQUIDO - SUPORTE PARA PAPEL HIGIÊNICO - SUPORTE PARA PAPEL TOALHA - CABIDE ACABAMENTO CROMADO - BARRA DE APOIO, ACAB. CROMADO - BARRA DE APOIO EM "U", ACAB. CROMADO <b>COPA</b> - PIA RETANGULAR DE INOX 40x34cm - TORNEIRA DE MESA PARA COZINHA, BICA ALTA COM AREJADOR	<b>EXTERNA</b> - LUMINÁRIA DE EMBUTIR PARA LÂMPADA INCANDESCENTE <b>GERAL</b> - LUMINÁRIA QUADRADA 16x16cm DE EMBUTIR COM FRETE - MÓVEL DE VIDRO RECUADO PARA PL. ELETRÔNICA 4x23W, ACAB. BRANCO <b>BANHEIROS / DEPÓSITO</b> - LUMINÁRIA QUADRADA 16x16cm DE EMBUTIR COM FRETE - MÓVEL DE VIDRO RECUADO PARA PL. ELETRÔNICA 1x23W, ACAB. BRANCO																												
<b>GRANITOS</b> <b>BANHEIROS</b> - BANCADA EM GRANITO PRETO TIJUCA ACABAMENTO POLIDO <b>COPA</b> - BANCADA EM GRANITO PRETO TIJUCA ACABAMENTO POLIDO <b>JANELAS</b> - PEITORIL DE TODAS AS JANELAS EM GRANITO PRETO TIJUCA ACABAMENTO POLIDO <b>SOLEIRAS</b> - SOLEIRA EM GRANITO (OU MÁRMORE) BRANCO	<b>QUADRO DE ESQUADRIAS</b> PM - PORTA DE MADEIRA ACABAMENTO EM PINTURA ACRÍLICA, COR BRANCO, COM PUXADOR METÁLICO E FECHADURA CONVENCIONAL J - JANELA DE VIDRO TEMPERADO DE SEGURANÇA, 8mm, COR FUMÉ, COM PERFIL DE ALUMÍNIO ANODIZADO PRETO <table border="1"> <tr> <td>PM1</td> <td>100x210cm, UMA FOLHA, DE ABRIR</td> <td>J1</td> <td>170x110cm, DUAS FOLHAS, DE CORRER</td> </tr> <tr> <td>PM2</td> <td>80x210cm, UMA FOLHA, DE ABRIR</td> <td>J2</td> <td>130x40cm, BASCULANTE</td> </tr> <tr> <td>PM3</td> <td>70x210cm, UMA FOLHA, DE ABRIR</td> <td>J3</td> <td>285x40cm, BASCULANTE</td> </tr> <tr> <td>PM4</td> <td>60x190cm, UMA FOLHA, DE ABRIR</td> <td>J4</td> <td>30x190cm, UMA FOLHA, PIVOTANTE</td> </tr> <tr> <td>PV</td> <td>PORTA DE VIDRO TEMPERADO DE SEGURANÇA 10mm, COR FUMÉ, COM PUXADOR DE RESINA E FECHADURA CONVENCIONAL.</td> <td>J5</td> <td>345x160cm, BASCULANTE</td> </tr> <tr> <td>PV1</td> <td>200x210cm, DUAS FOLHAS, PIVOTANTE</td> <td>J6</td> <td>200x160cm, BASCULANTE</td> </tr> <tr> <td></td> <td></td> <td>J7</td> <td>260x160cm, BASCULANTE</td> </tr> </table>	PM1	100x210cm, UMA FOLHA, DE ABRIR	J1	170x110cm, DUAS FOLHAS, DE CORRER	PM2	80x210cm, UMA FOLHA, DE ABRIR	J2	130x40cm, BASCULANTE	PM3	70x210cm, UMA FOLHA, DE ABRIR	J3	285x40cm, BASCULANTE	PM4	60x190cm, UMA FOLHA, DE ABRIR	J4	30x190cm, UMA FOLHA, PIVOTANTE	PV	PORTA DE VIDRO TEMPERADO DE SEGURANÇA 10mm, COR FUMÉ, COM PUXADOR DE RESINA E FECHADURA CONVENCIONAL.	J5	345x160cm, BASCULANTE	PV1	200x210cm, DUAS FOLHAS, PIVOTANTE	J6	200x160cm, BASCULANTE			J7	260x160cm, BASCULANTE	
PM1	100x210cm, UMA FOLHA, DE ABRIR	J1	170x110cm, DUAS FOLHAS, DE CORRER																											
PM2	80x210cm, UMA FOLHA, DE ABRIR	J2	130x40cm, BASCULANTE																											
PM3	70x210cm, UMA FOLHA, DE ABRIR	J3	285x40cm, BASCULANTE																											
PM4	60x190cm, UMA FOLHA, DE ABRIR	J4	30x190cm, UMA FOLHA, PIVOTANTE																											
PV	PORTA DE VIDRO TEMPERADO DE SEGURANÇA 10mm, COR FUMÉ, COM PUXADOR DE RESINA E FECHADURA CONVENCIONAL.	J5	345x160cm, BASCULANTE																											
PV1	200x210cm, DUAS FOLHAS, PIVOTANTE	J6	200x160cm, BASCULANTE																											
		J7	260x160cm, BASCULANTE																											

<b>SETOR:</b>	CIDADE DO ENTORNO BRAZLÂNDIA
<b>ENDEREÇO:</b>	SEDE DO 5º DISTRITO RODOVIÁRIO DER/DF
<b>PROPRIETÁRIO:</b>	DEPARTAMENTO DE ESTRADAS DE RODAGEM DO DISTRITO FEDERAL - DER/DF.
<b>AUTOR DO PROJETO:</b>	FERNANDO JORGE COELHO PINHEIRO
<b>RESPONSÁVEL TÉCNICO:</b>	
	DER/DF - DEPARTAMENTO DE ESTRADAS DE RODAGEM PROPRIETÁRIO
	AUTOR DO PROJETO
	RESPONSÁVEL TÉCNICO

	CREA
	CREA