

PLANTA BAIXA DO CANTEIRO DE OBRAS
Esc: 1:75

LEGENDA

- ① ESCRITÓRIO E SEÇÃO TÉCNICA
- ② ALMOXARIFADO
- ③ BANHEIROS E VESTIÁRIOS (FEMIN. E MASC.)
- ④ GUARITA
- ⑤ TAPUME COM TELHA METÁLICA
- ⑥ SUPORTE DE COLETA SELETIVA COM DUAS LIXEIRAS SECO E ORGÂNICO
- ⑦ REFEITÓRIO
- ⑧ FISCALIZAÇÃO
- ⑨ LABORATÓRIO E TOPOGRAFIA

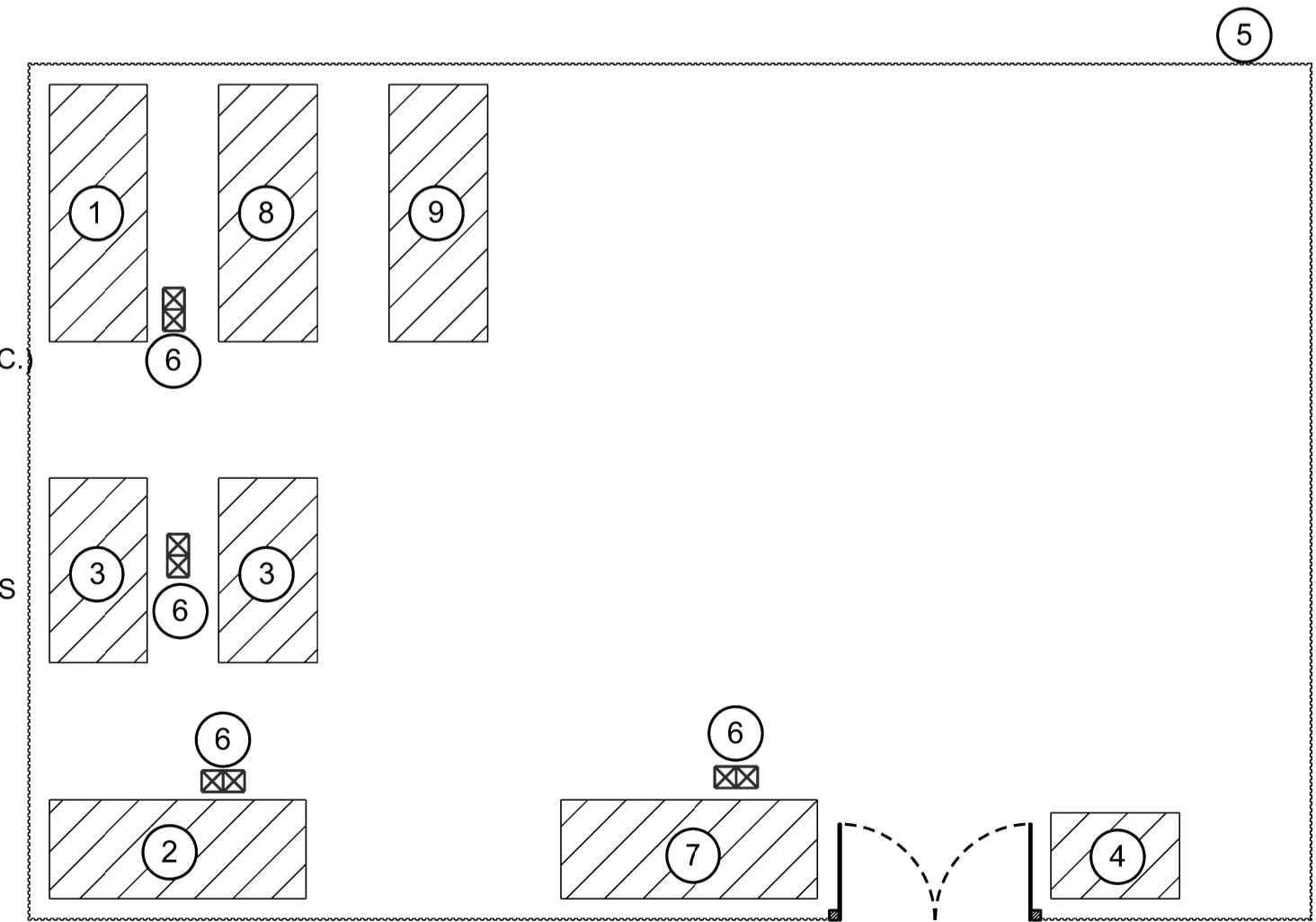

DETALHES DA LIXEIRA

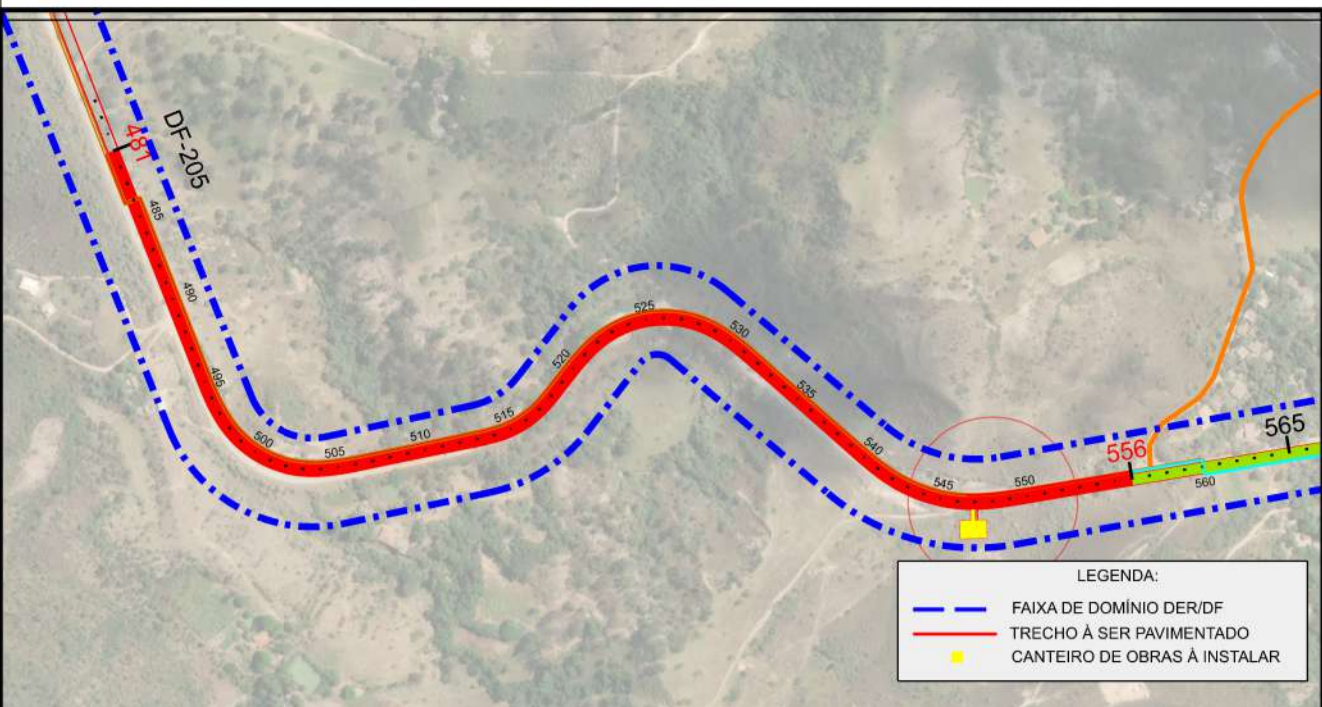
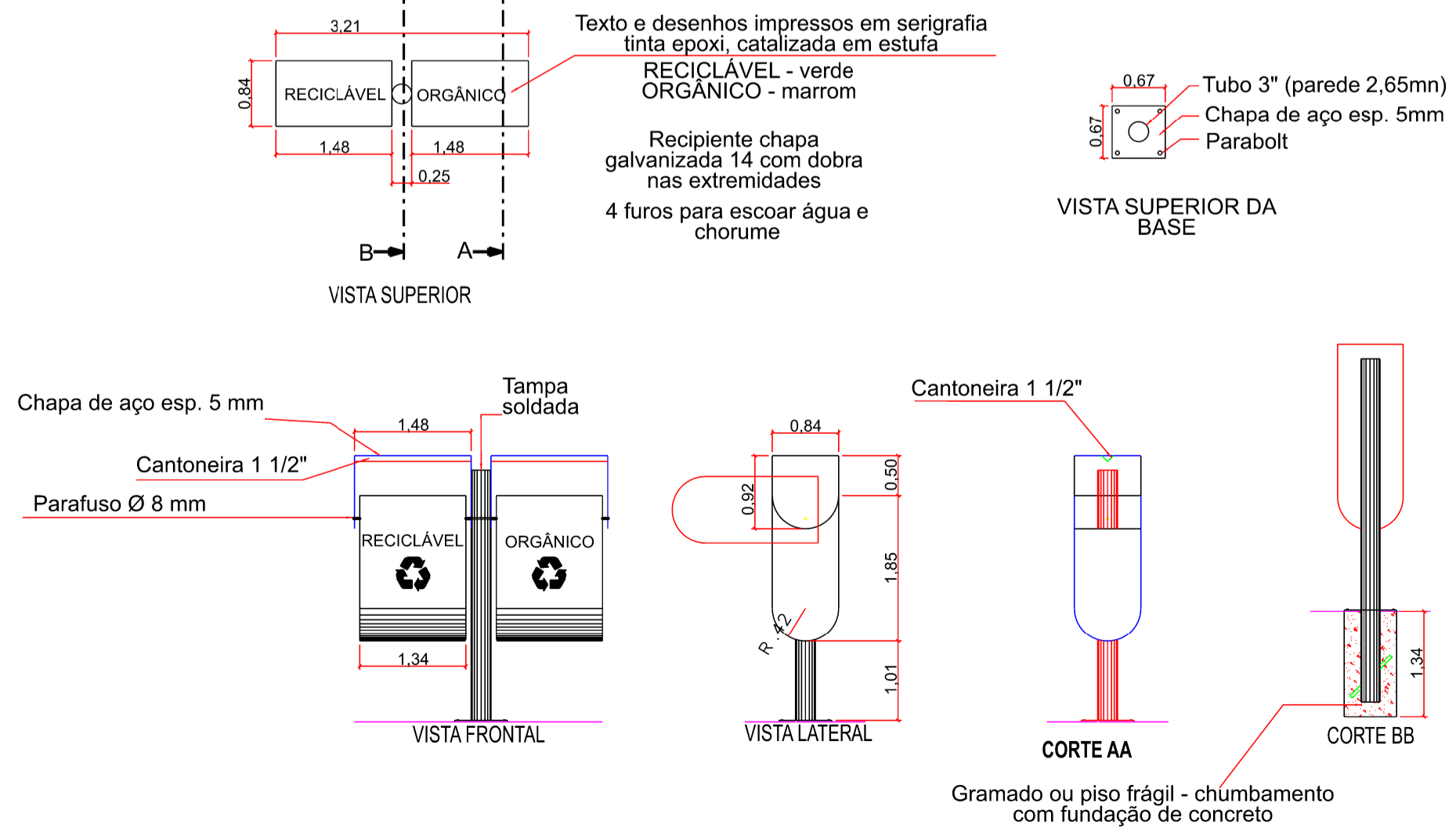

SITUAÇÃO DO DO CANTEIRO DE OBRAS
Sem escala

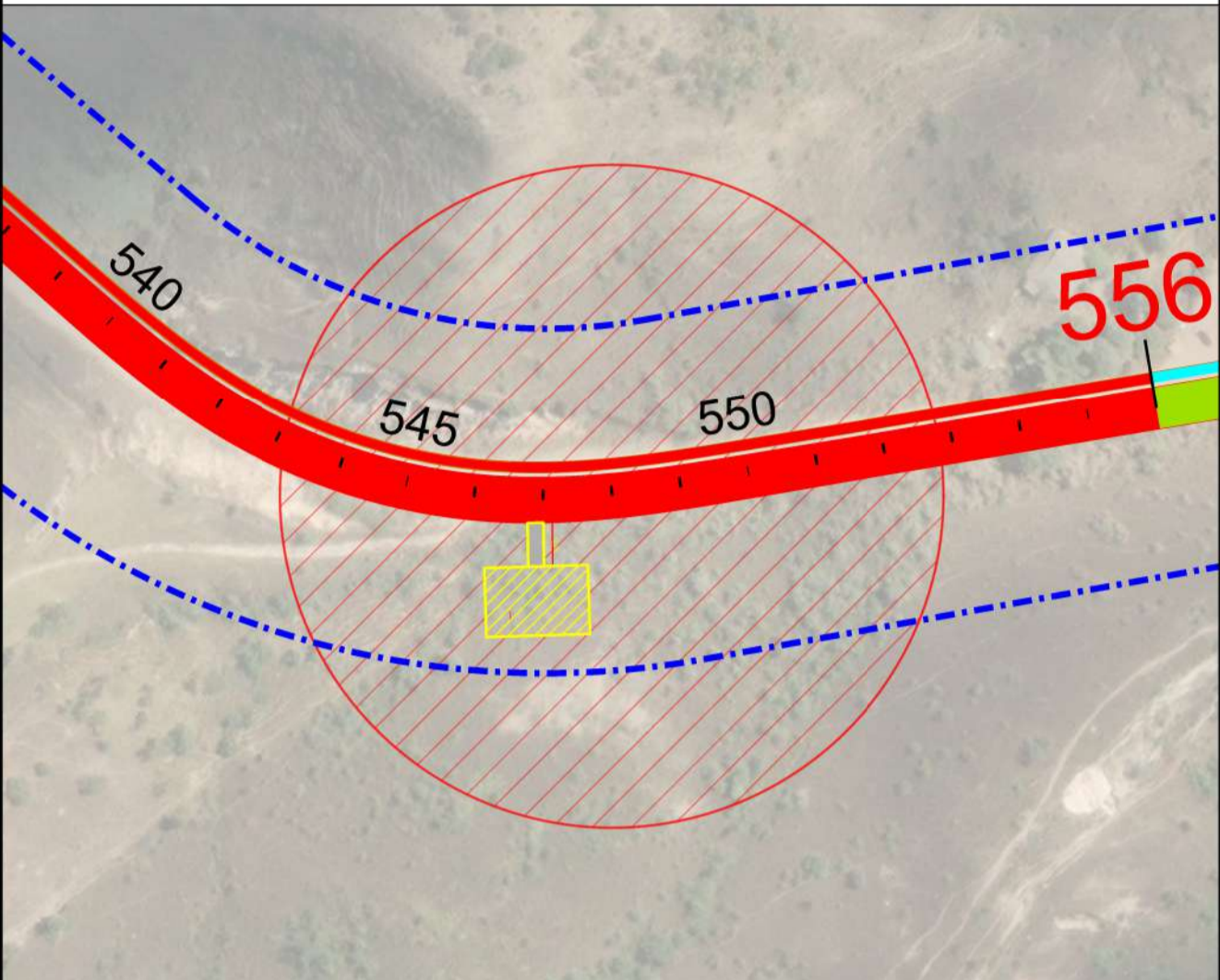

LOCAÇÃO DO DO CANTEIRO DE OBRAS
Sem escala

ESPECIFICAÇÕES:

- 1 - As dependências deste canteiro de obras deverão estar a uma distância mínima de 50cm do tapume feito por telhas metálicas.
- 2 - A indicação dos locais para instalação dos reservatórios de água deste projeto são apenas sugestão para implantação.
- 3 - Toda a área de circulação de veículos e equipamentos deverá ser revestida com um lastro de brita mesclada (Nº 01 e Nº 02), com altura de 1,5cm.
- 4 - O tratamento dos esgotos e resíduos sólidos deverão atender as normas ambientais vigentes.
- 5 - Instalar fossa séptica retangular em alvenaria, com as seguintes dimensões:
 - Largura = 1,00m x
 - Comprimento = 2,00m
 - Profundidade = 1,40m
- 6 - As espessuras das paredes divisórias, bem como o posicionamento, modelo e dimensões das portas e janelas constantes deste projeto possuem caráter meramente ilustrativo.
- 7 - Destacamos que caso ocorra a necessidade de captação superficial de água, deverá ser obtida a outorga, pelo realizador da obra, junto à Agência Reguladora de Águas, energia e Saneamento do Distrito Federal - ADASA.
- 8 - Tapumes feitos em telha metálica - h=2,20m
- 9 - Este projeto está em conformidade com as normas NBR 12284/1991 E NR-18/2023



PLACA DA OBRA TAMANHO 4X3 COM FUNDO AZUL, SEGUINDO ORIENTAÇÕES DO MANUAL DE PLACA DE OBRAS DO GDF/2019

DEPARTAMENTO DE ESTRADAS DE RODAGEM DO DISTRITO FEDERAL			
SUBESPECIALIDADE/DESCRIÇÃO		DF-205	
EXECUTIVO		205EDF0030	
PAVIMENTAÇÃO ENTRE AS ESTACAS 481 E 556			
CANTEIRO DE OBRAS DE 600m² - PLANTA, VISTAS E SITUAÇÃO			
ETAPA DE PROJETO	RODOVIA	TRECHO	RESP. TEC.
EXECUTIVO	DF-205	205EDF0030	PLÍNIO FABRÍCIO M. FRAGASSI
ESCALA HV	SUBTRECHO	ESTACAS 481 E 556	CREA: 66.4310-ANG
1:75			SETOR:
FOLHA	CÓDIGO	DE_VD_DF205-009012_B_IM-CO_024	DER/SITEC
01/01			DESENHO:
			LIVIA ROCHA
			MATR.: 189.877-9