

ESPECIFICAÇÕES:

- AS DEPENDÊNCIAS DESTES CANTEIROS DE OBRAS DEVERÃO ESTAR A UMA DISTÂNCIA MÍNIMA DE 50cm DA CERCA DE ARAME,
- A INDICAÇÃO DOS LOCAIS PARA INSTALAÇÃO DOS RESERVATÓRIOS DE ÁGUA DESTES PROJETOS SÃO APENAS SUJEITOS PARA IMPLANTAÇÃO;
- O ESTACIONAMENTO/PÁTIO PARA VEÍCULOS E EQUIPAMENTOS DEVERÁ SER REVESTIDO COM UM LASTRO DE BRITA MESCADA (Nº 01 E Nº 02), C/ ALTURA DE 5,0cm,
- O TRATAMENTO DOS ESGOTOS E RESÍDUOS SÓLIDOS DEVERÃO ATENDER ÀS NORMAS AMBIENTAIS VIGENTES.
- A FOSSA SÉPTICA DEVERÁ OBEDECER AS ESPECIFICAÇÕES DA ABNT 7.229/1993 E DEVERÁ CONTER AS SEGUINTES DIMENSÕES:
  - DIÂMETRO = 1,50m,
  - PROFUNDIDADE = 1,80m.
- AS ESPESSURAS DAS PAREDES DIVISÓRIAS, BEM COMO O POSICIONAMENTO, MODELO E DIMENSÕES DAS PORTAS E JANELAS CONSTANTES DESTES PROJETOS POSSUEM CARÁTER MERAMENTE ILUSTRATIVO.
- DESTACAMOS QUE CASO OCORRA A NECESSIDADE DE CAPTAÇÃO SUPERFICIAL DE ÁGUA, DEVERÁ SER OBTIDA A OUTORGA, PELO REALIZADOR DA OBRA, JUNTO À AGÊNCIA REGULADORA DE ÁGUAS, ENERGIA E SANEAMENTO DO DISTRITO FEDERAL - ADASA.

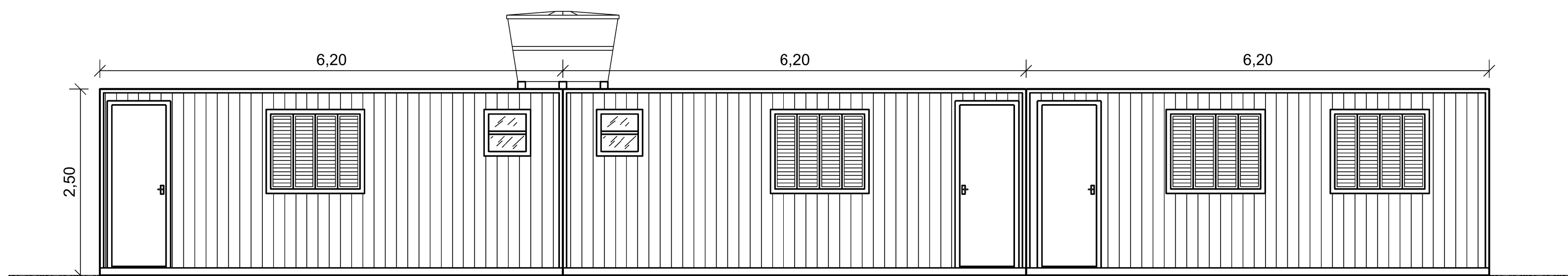

VISTA FRONTAL DOS CONTAINERS DE FISCALIZAÇÃO, ESCRITÓRIO CENTRAL E ALMOXARIFADO  
Esc: 1:50

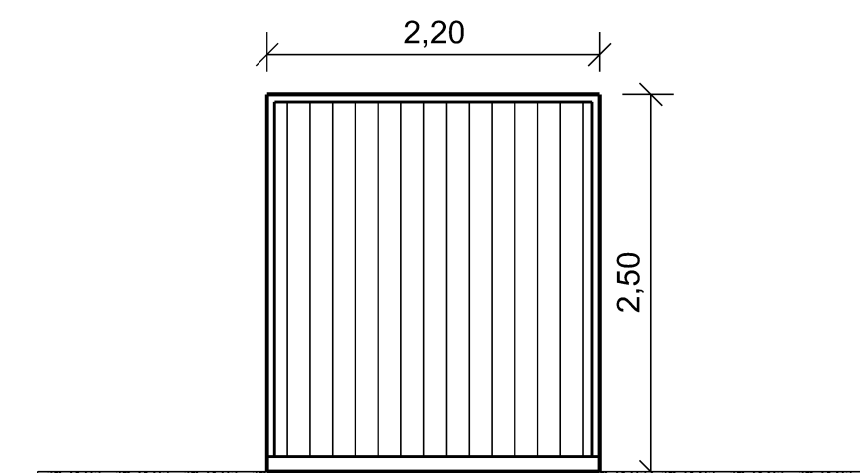

VISTA LATERAL DOS CONTAINERS  
Esc: 1:50

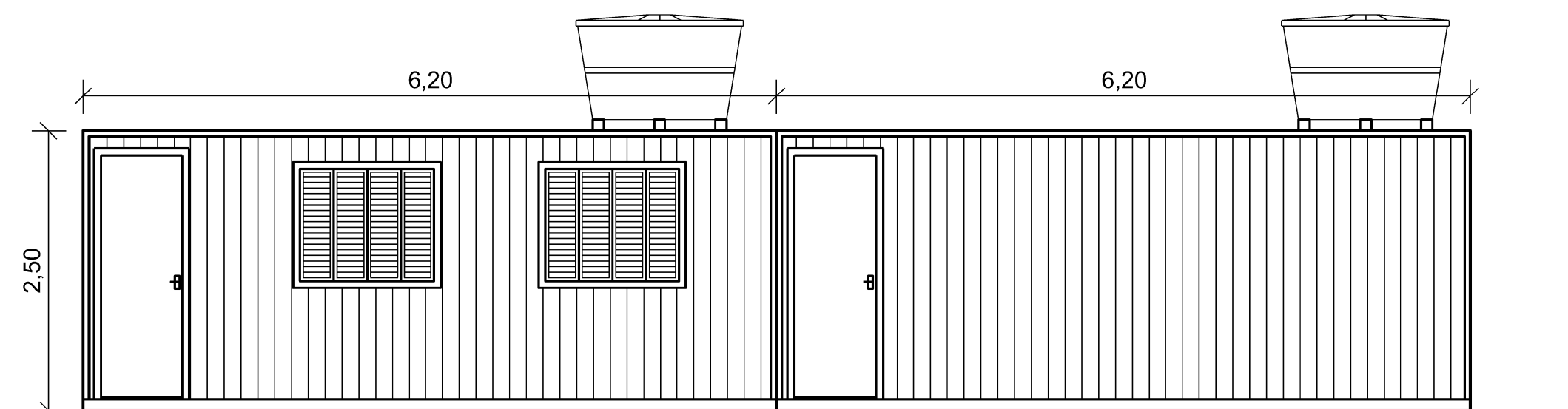

VISTA FRONTAL DOS CONTAINERS DE REFEITÓRIO E VESTIÁRIO  
Esc: 1:50

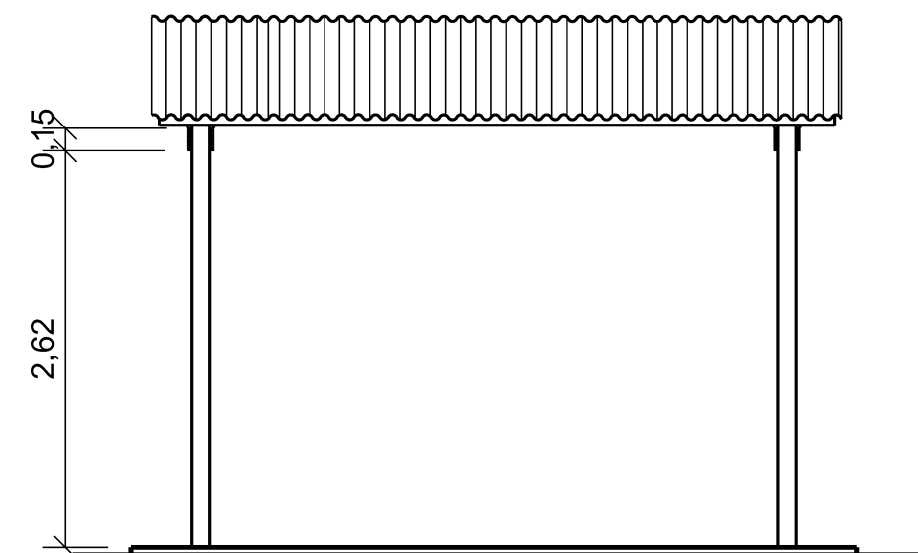

VISTAS FRONTAL E LATERAL DA CARPINTARIA E CORTE/DOBRA DE FERRAGEM  
Esc: 1:50

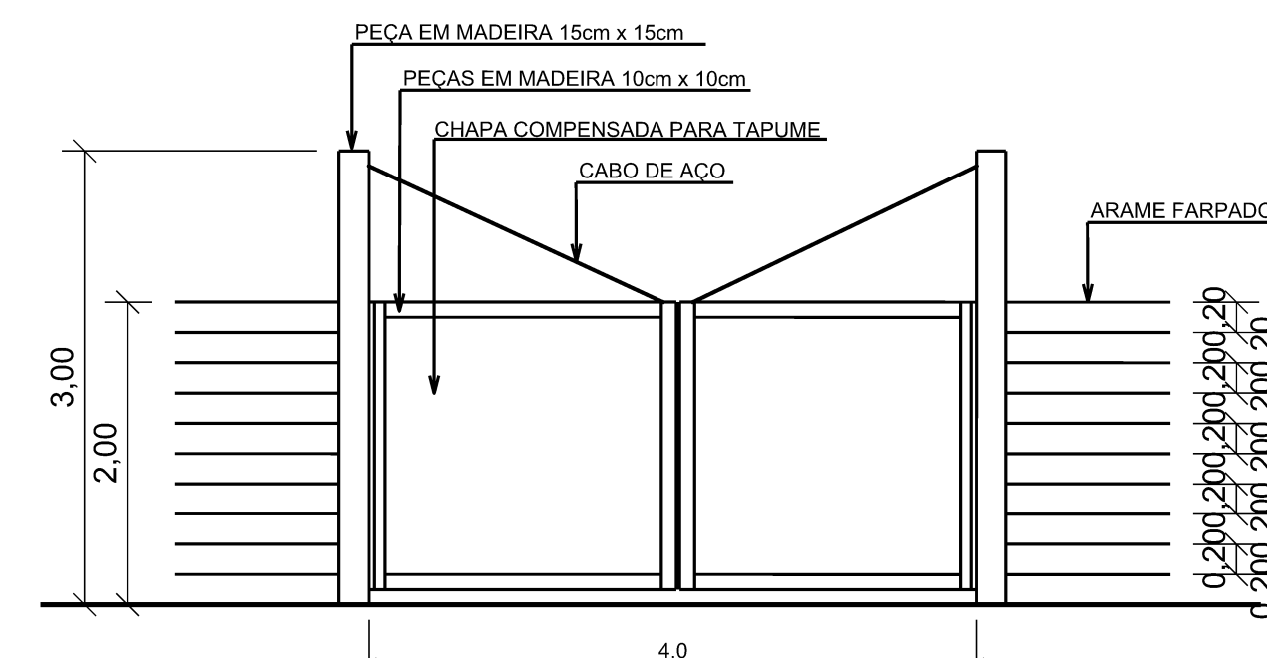
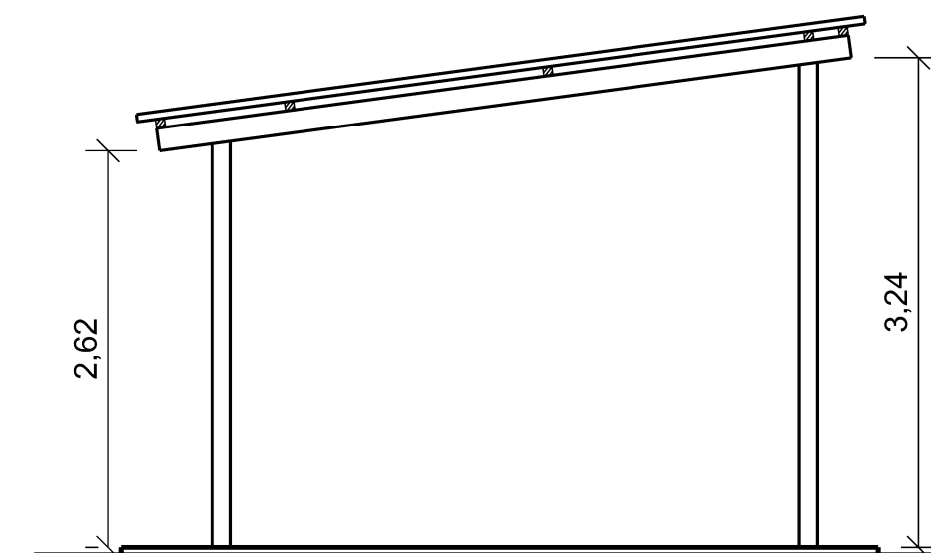

VISTA FRONTAL DO PORTÃO DO CANTEIRO DE OBRAS  
Esc: 1:50

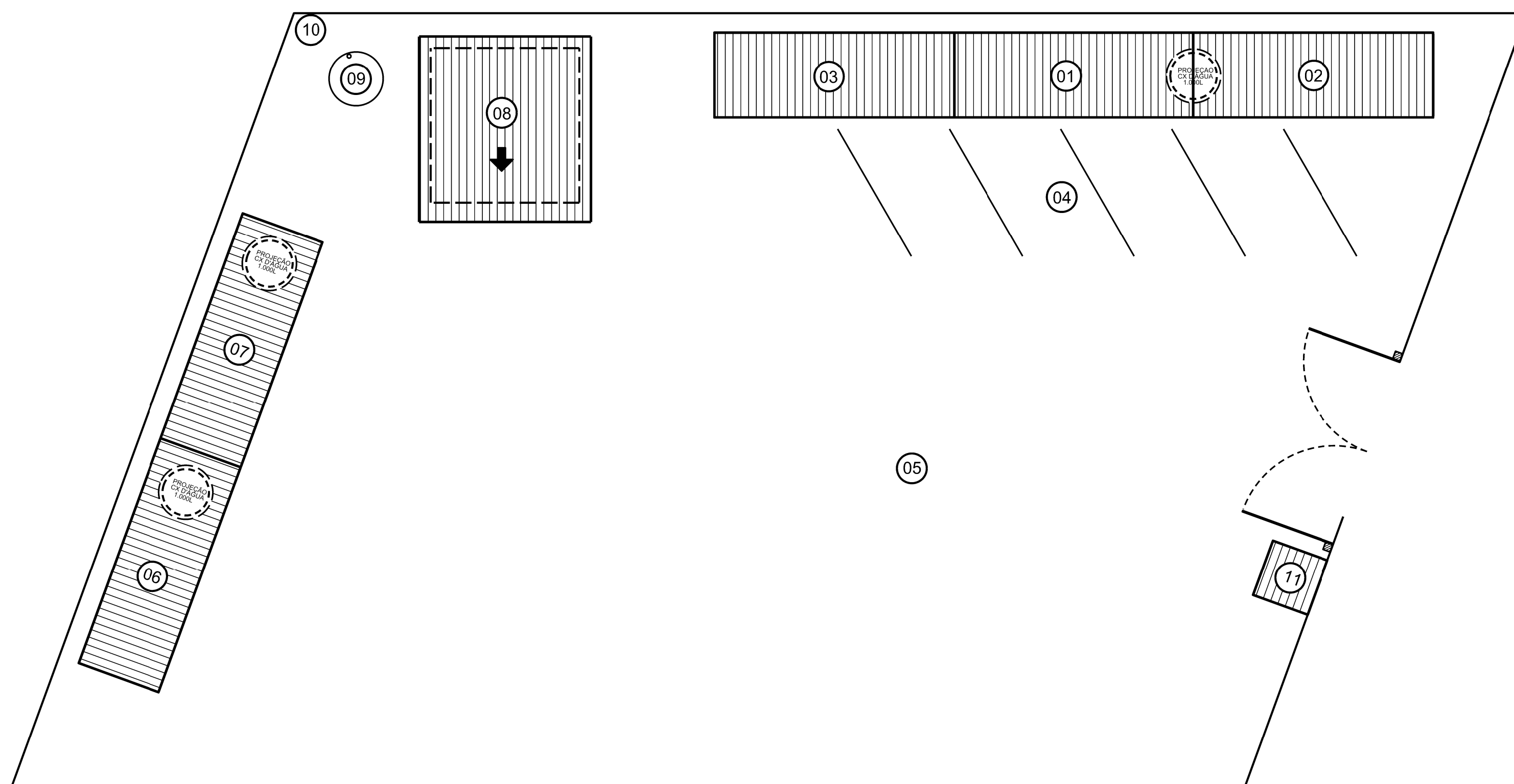

COBERTURA/LOCAÇÃO  
Esc: 1:100

## LEGENDA

- |    |                    |    |                                    |    |   |
|----|--------------------|----|------------------------------------|----|---|
| 01 | ESCRITÓRIO CENTRAL | 05 | PÁTIO PARA VEÍCULOS E EQUIPAMENTOS | 09 | FOSSA SÉPTICA                                     |
| 02 | FISCALIZAÇÃO       | 06 | REFEITÓRIO                         | 10 | CERCA EM ARAME FARPADO<br>COM MOURÕES DE CONCRETO |
| 03 | ALMOXARIFADO       | 07 | VESTIÁRIO                          | 11 | GUARITA   |
| 04 | ESTACIONAMENTO     | 08 | DOBRA DE FERRAGEM E CARPINTARIA    |    |   |

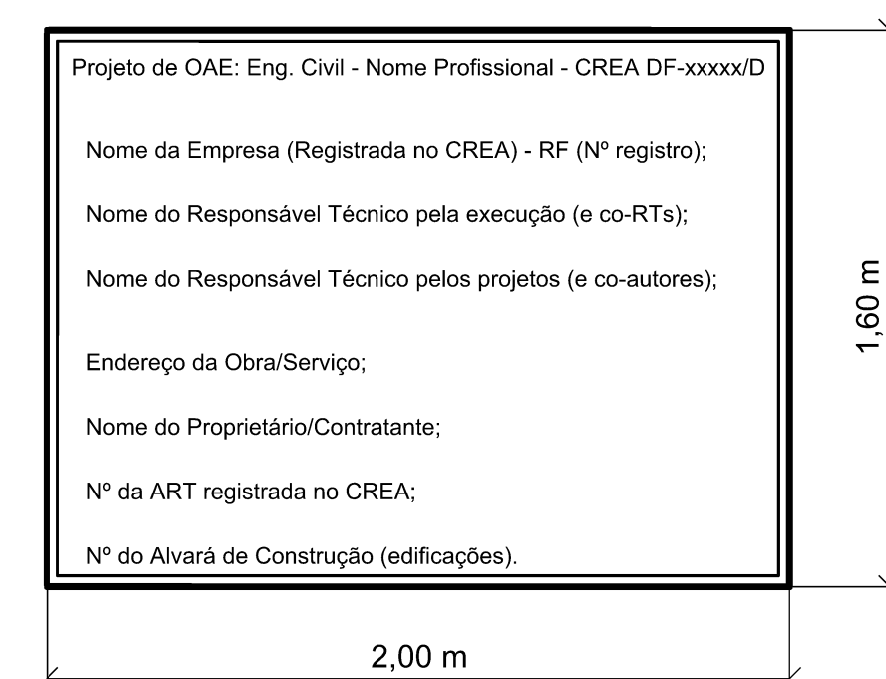

MODELO DE PLACA A SER INSTALADA NO CANTEIRO DE OBRAS  
Sem Escala

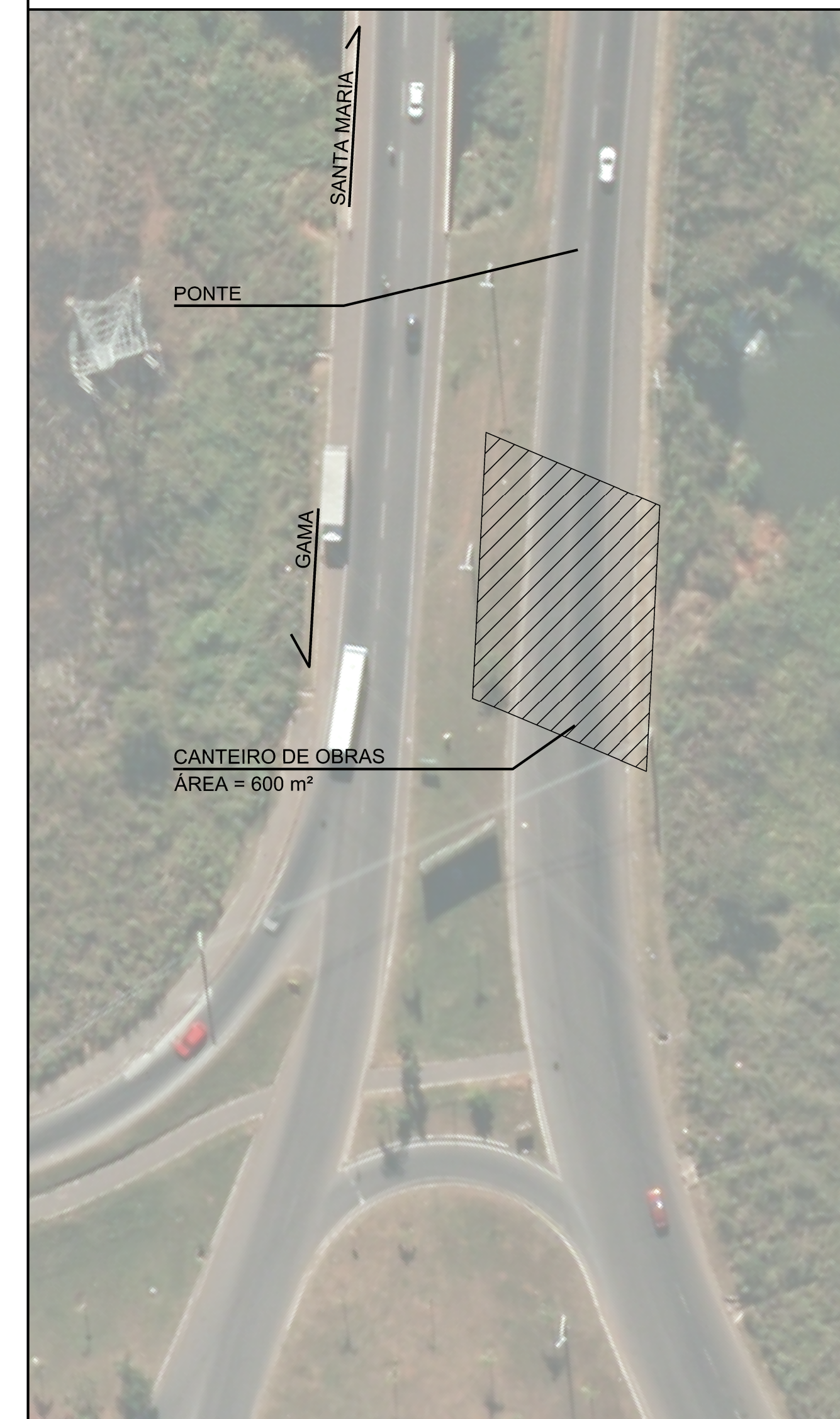

SITUAÇÃO DO CANTEIRO DE OBRAS  
Sem escala

0	EMISSÃO							
Nº	REVISÕES	DATA	VISTO	DATA	APPROVO			
		CONTRATADA		DER-DF				

GDF - ST DEPARTAMENTO DE ESTRADAS DE RODAGEM DO DISTRITO FEDERAL			
		TITULO/ESPECIFICAÇÃO DO DOCUMENTO <b>DF-290 - PONTE SOBRE O RIO ALAGADO</b> <b>CANTEIRO DE OBRAS</b> <b>PLANTA</b>	
ETAPA DE PROJETO <b>BÁSICO</b>	LOCAL <b>DF-290</b>	PROJETO <b>NPRAG</b>	
ESCALA <b>1:050</b>	TRECHO/SUBTRECHO <b>VC-385 - VC-371</b>	CÁLCULO <b>GEPRO</b>	
FOLHA <b>02/02</b>	ESPECIALIDADE/SUBESPECIALIDADE <b>PROJETO CANTEIRO DE OBRAS</b>	DESENHO <b>NPRAG</b>	
REVISÃO <b>0</b>	CÓDIGO <b>DE CO DF290-385371 B-AL 000</b>	DATA <b>SET/2016</b>	