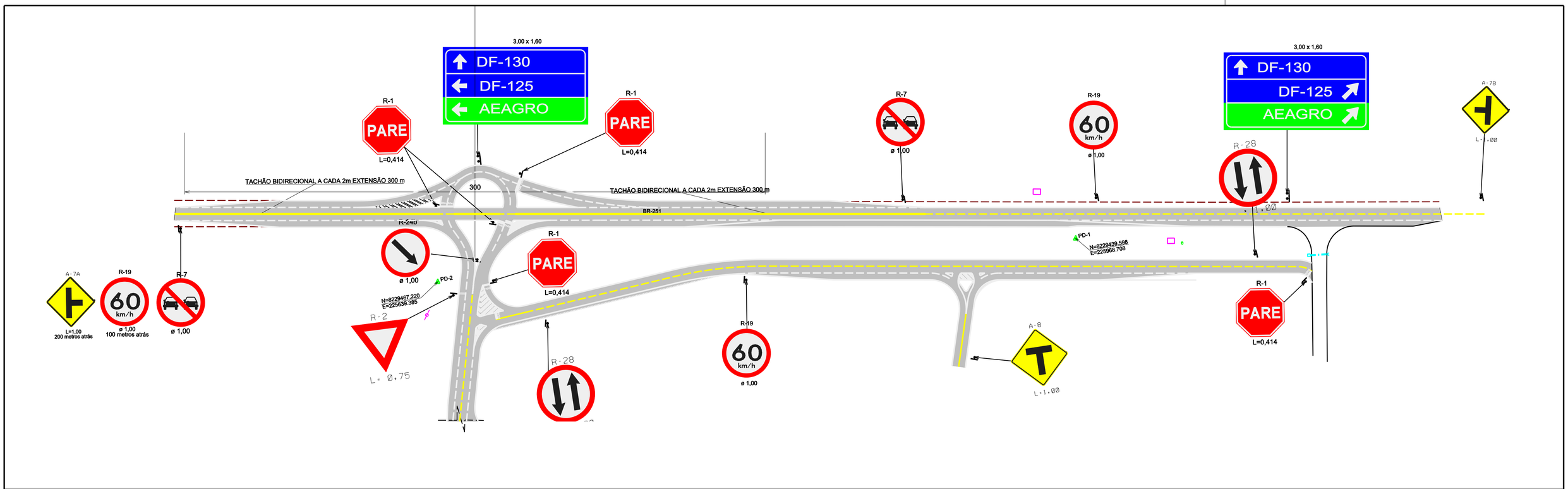

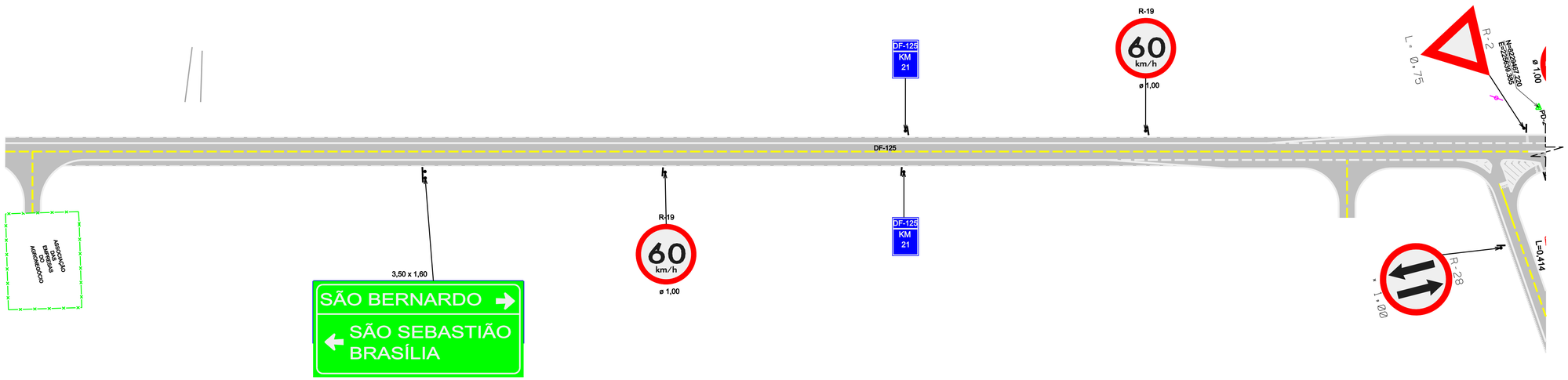

Nº	REVISÕES	DATA	VISTO	DATA	APROVO
0	EMISSÃO				
		CONTRATADA		DER-DF	

DEPARTAMENTO DE ESTRADAS DE RODAGEM DO DISTRITO FEDERAL

DER DF

TÍTULO/ESPECIFICAÇÃO DO DOCUMENTO:
DF-125 E INTERSEÇÃO COM BR-251
PLANTA

ETAPA DE PROJETO: BÁSICO	LOCAL: DF-125 E INTERSEÇÃO COM BR-251	PROJETO: SUENGE/GEPRO/NPRO
ESCALA: 1:1000	TRECHO/SUBTRECHO: BR-251 - DF-295	CÁLCULO: NPRO
FOLHA: 01/01	ESPECIALIDADE/SUBESPECIALIDADE: PROJETO DE SINALIZAÇÃO	DESENHO: JULIANA
REVISÃO: 00	CÓDIGO: DE-VD/DF125-251295/B.SI-003	DATA: 29/08/2011