

LOCALIZAÇÃO DOS TRECHOS

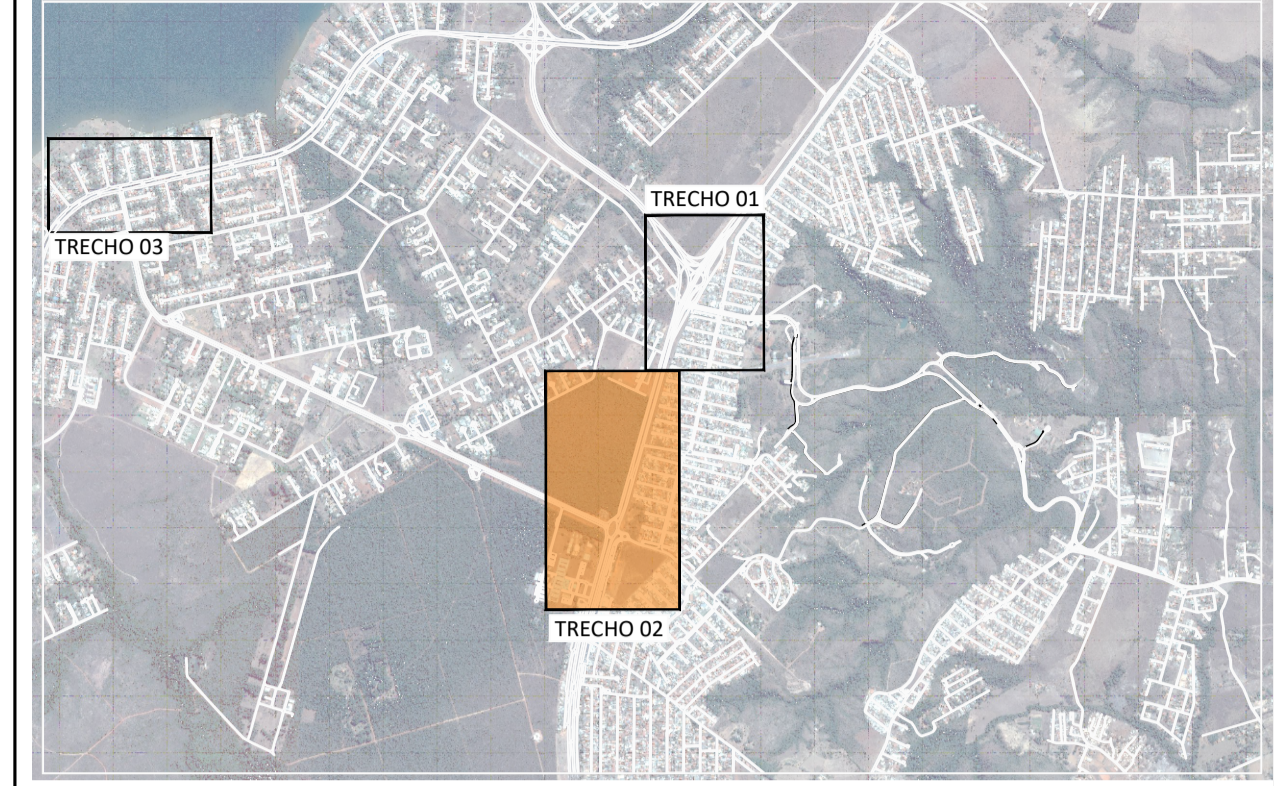

LOCALIZAÇÃO DAS FOLHAS

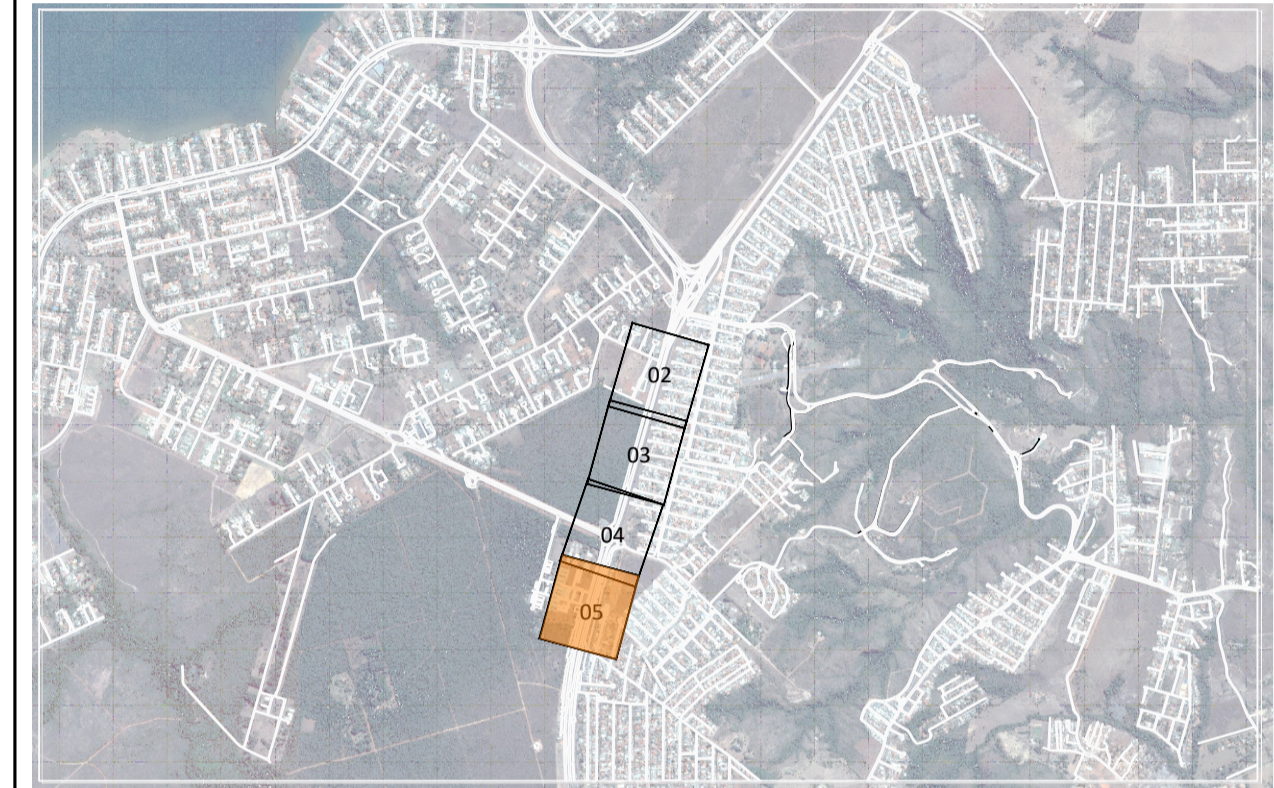

LEGENDA PLANTA

ESTACA	ALINHAMENTO	PAVIMENTO FLEXÍVEL
BORDOS VIAS	FAIXA DE DOMÍNIO	OAE (OBRA DE ARTE ESPECIAL)
CURVAS DE NÍVEL	ÁRVORE PROJETADA-VER NOTA 1.	HIDROSSEMEADURA
TOTEM SINALIZAÇÃO		CICLOVIA
		CALÇADA
		OAE (OBRA DE ARTE ESPECIAL) CICLOVIA E CALÇADA

NOTA

- AS REPRESENTAÇÕES EM PLANTA SÃO PROJEÇÕES DAS POSSIBILIDADES. NO TOTAL SERÃO 3089 ÁRVORES ORNAMENTAIS COM ALTURA DE 1,00 A 2,00m
- A GRAMA SERÁ COMPOSTA POR 34.488,665M² DE HIDROSSEMEADURA

DER DF Estudos e Projetos para as intervenções descritas como medidas mitigadoras para a implantação do parcelamento Quinhão 16

AUTOR DO PROJETO - CREA/CAU: ARLINDO VERZEGNASSI FILHO - 5060497290/D-SP DATA: *[Signature]* CONFERIDO: *[Signature]*

AUTOR DO PROJETO - CREA/CAU: NADIEGE KICZEL REGINATTO - 25809/D-DF DATA: *[Signature]* CONFERIDO: *[Signature]*

COORDENADOR - CREA: LÚCIO MÁRIO LOPES RODRIGUES - 8.378/D-DF DATA: *[Signature]* CONFERIDO: *[Signature]*

CONTRATANTE: **INCO** Empreendimentos Imobiliários PROJETO: **ARIA** Empreendimentos Sustentáveis

APROVO: DATA: LOCAL: DF-001 / DF-035 / DF-025 / DF-027 RA XXVII - JARDIM BOTÂNICO - DF ESPECIALIDADE/SUBESPECIALIDADE: PROJETO EXECUTIVO PAISAGISMO - CALÇADA E CICLOVIA TIPOESPECIFICAÇÃO DO DOCUMENTO: PLANTA PARCIAL

ESCALA: 1:1000 ETAPA DE PROJETO: EXECUTIVO FOLHA: 05/16 REVISÃO: R01 DATA: MAIO/2022

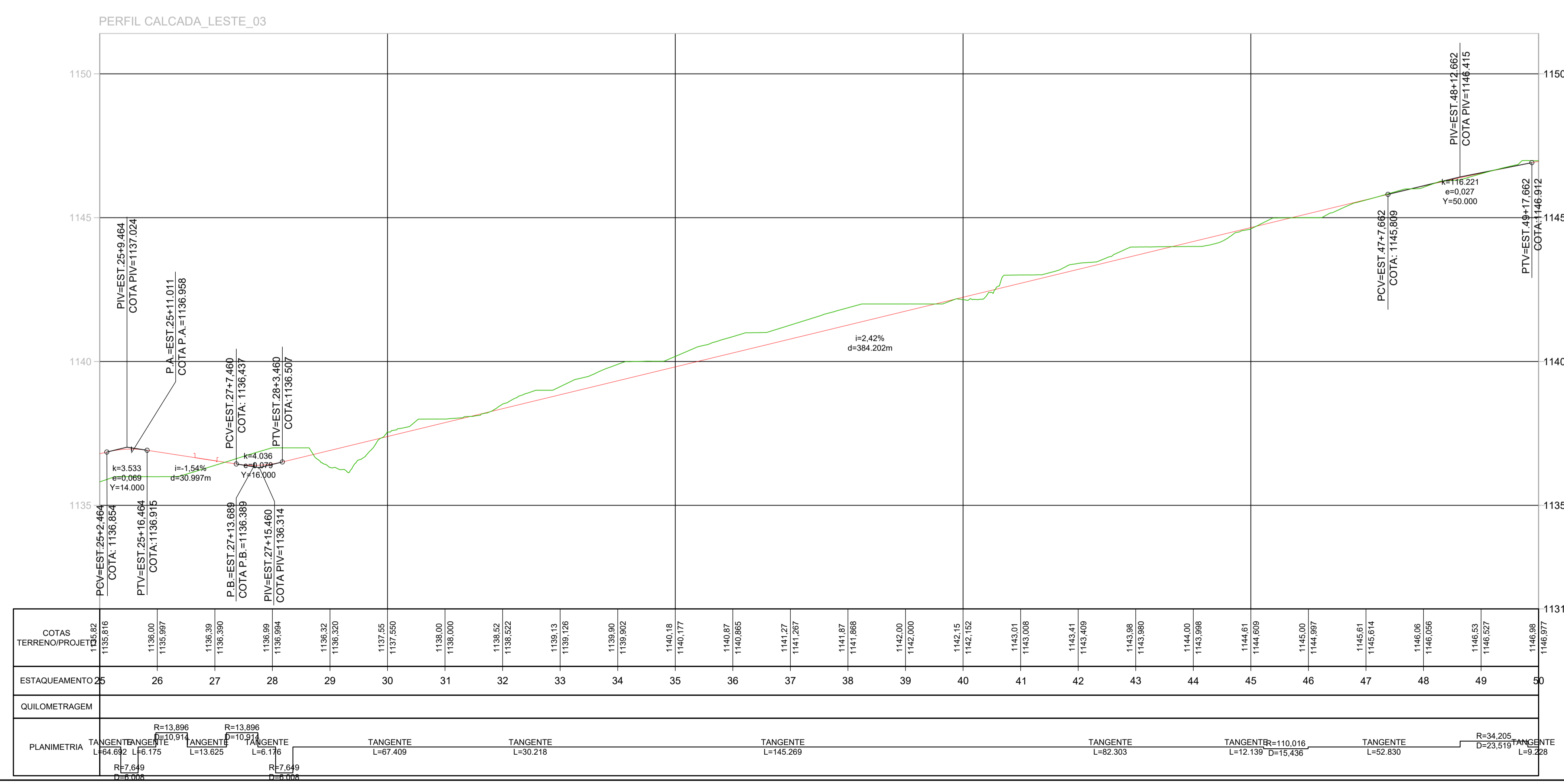
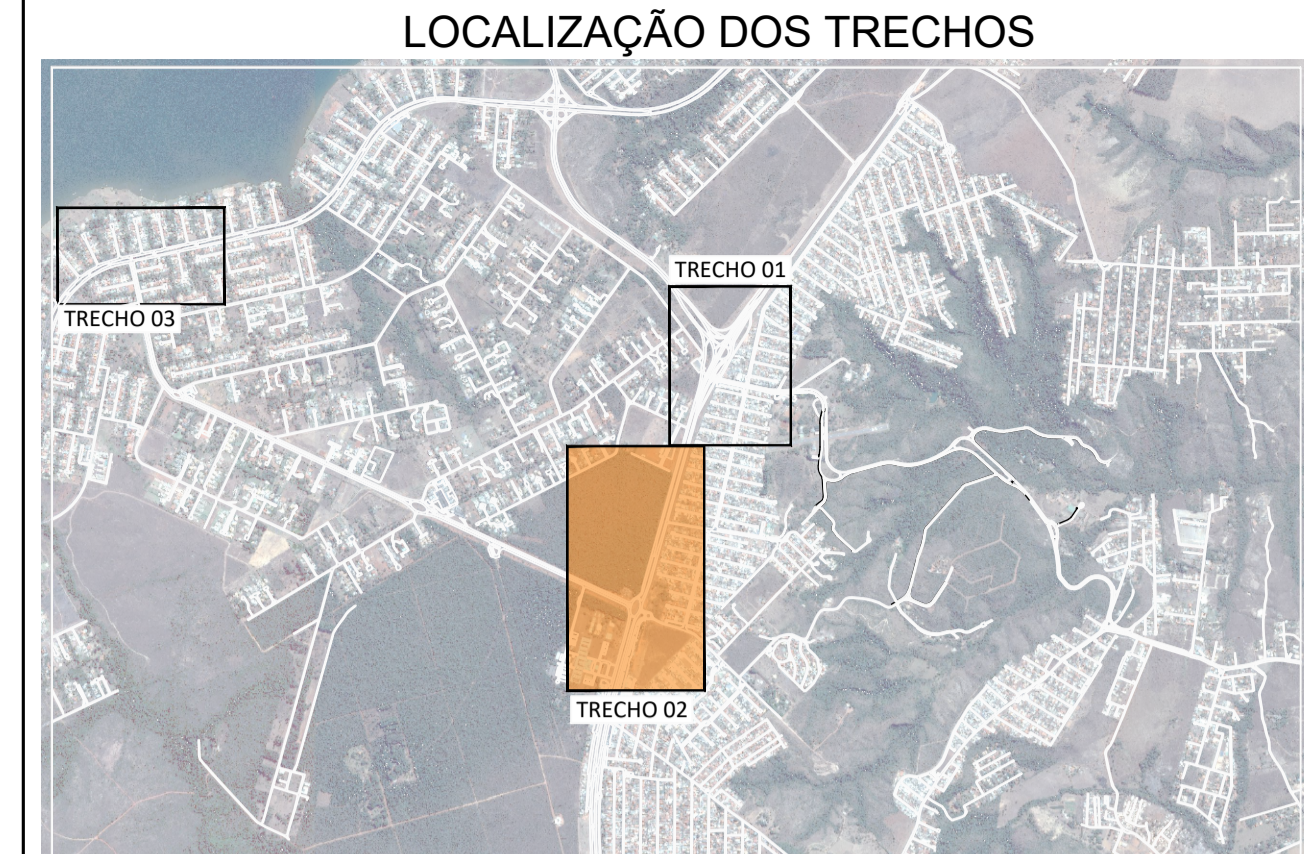
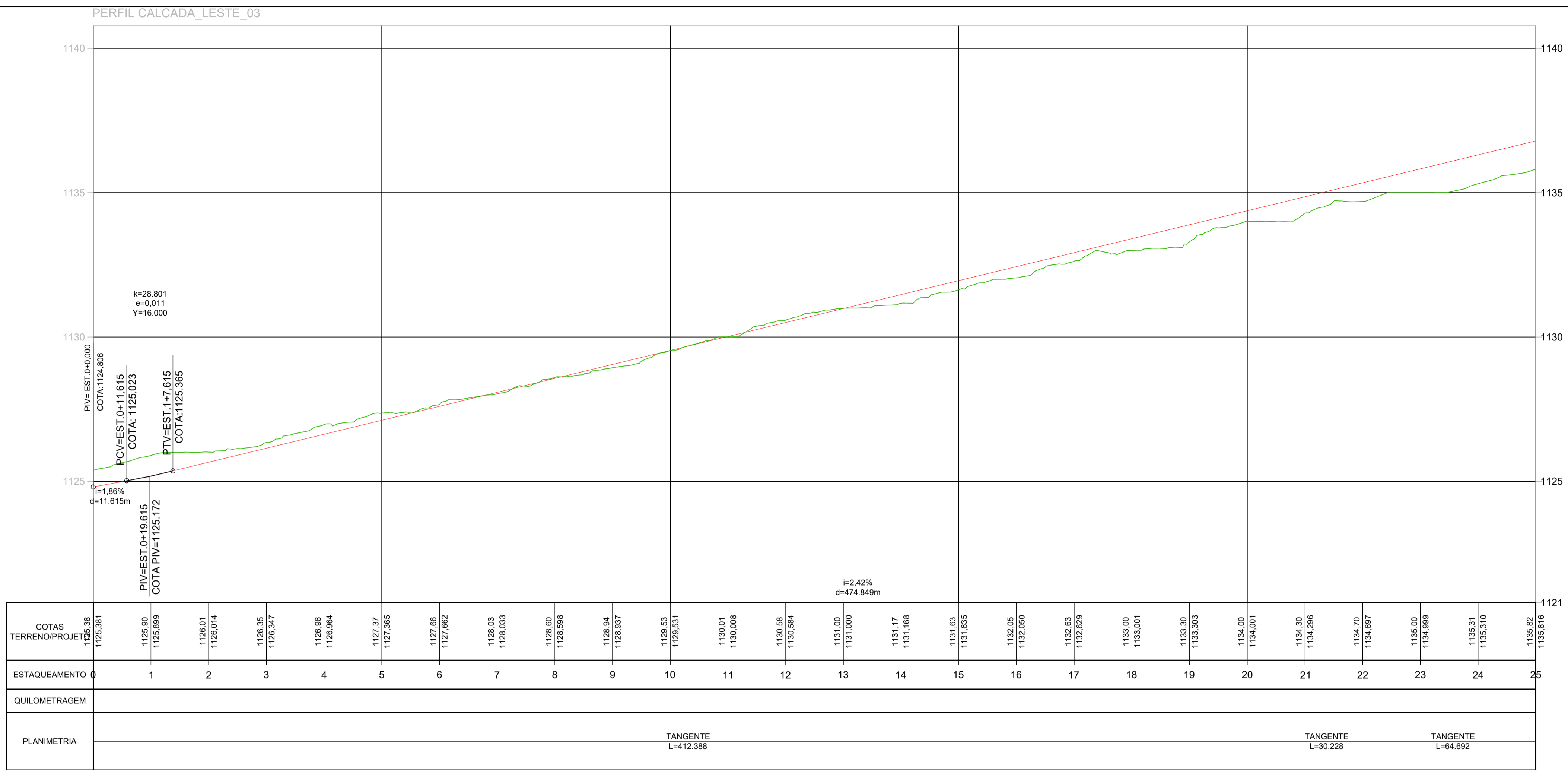

LEGENDA PERFIL

— GRADE EM ANÁLISE - - - - - TERRENO NATURAL

DER DF Estudos e Projetos para as intervenções descritas como medidas mitigadoras para a implantação do parcelamento Quinhão 16

AUTOR DO PROJETO - CREA/CAU: ARLINDO VERZEGNASSI FILHO - 5060497290/D-SP DATA: CONFERIDO: *[Assinatura]*

AUTOR DO PROJETO - CREA/CAU: NADIEGE KICZEL REGINATTO - 25809/D-DF DATA: CONFERIDO: *[Assinatura]*

COORDENADOR - CREA: LÚCIO MÁRIO LOPES RODRIGUES - 8.378/D-DF DATA: *[Assinatura]* CONFERIDO: *[Assinatura]*

CONTRATANTE: **INCO** Empreendimentos Imobiliários PROJETO: **ARIA** Empreendimentos Sustentáveis

APPROVO: DATA: LOCAL: DF-001 / DF-035 / DF-025 / DF-027
RA XXVII - JARDIM BOTÂNICO - DF

ESPECIALIDADE/SUBESPECIALIDADE: PROJETO EXECUTIVO PAISAGISMO - CALÇADA E CICLOVIA

TIPO/ESPECIFICAÇÃO DO DOCUMENTO: PERFIL - CALÇADA LESTE 03

ESCALA: HORIZ: 1:1000 / VERT: 1:100 ETAPA DE PROJETO: EXECUTIVO FOLHA: 06/16 REVISÃO: R01 DATA: MAIO/2022

PERFIL CALÇADA_LESTE_03

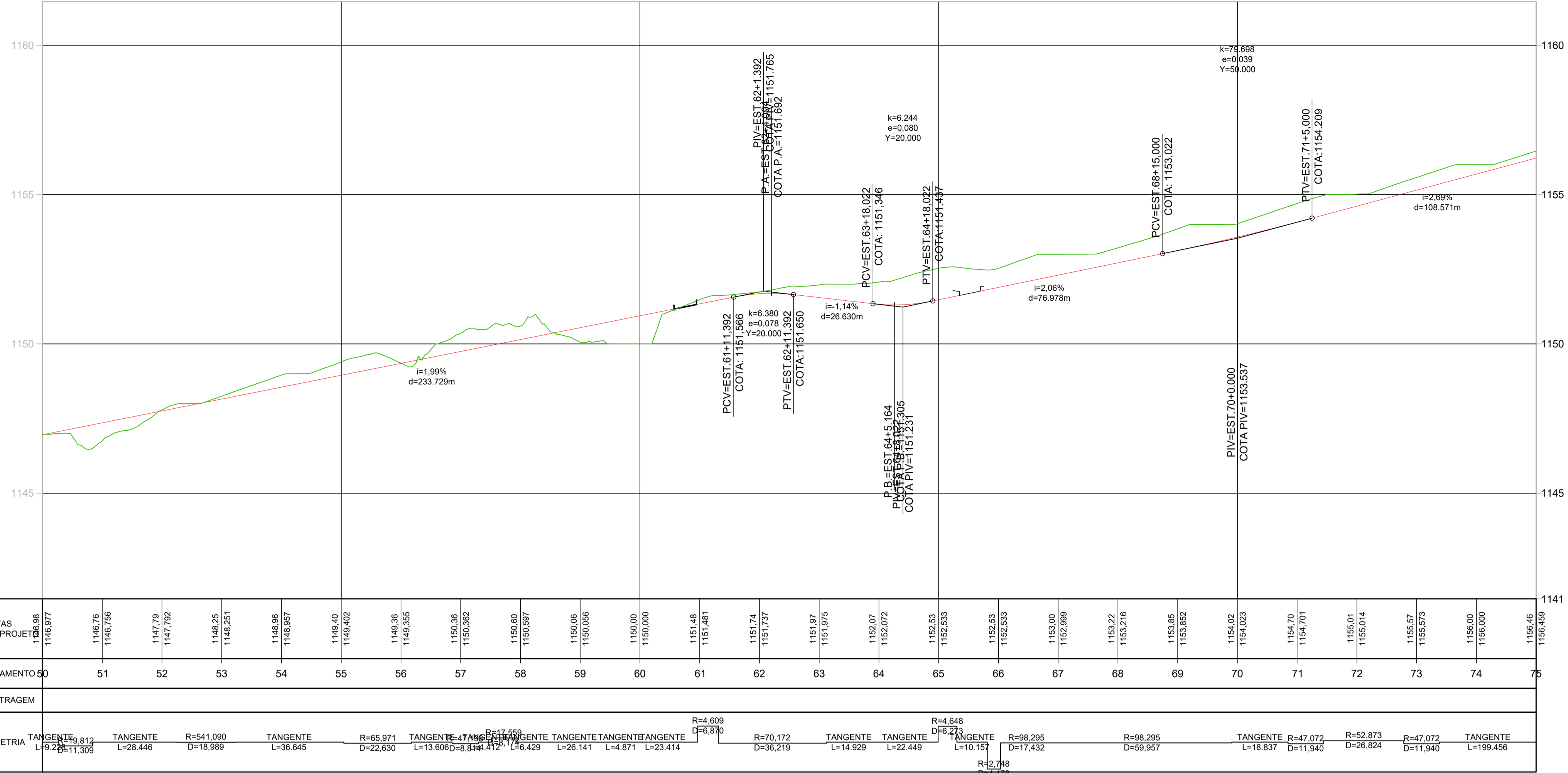

LOCALIZAÇÃO DOS TRECHOS

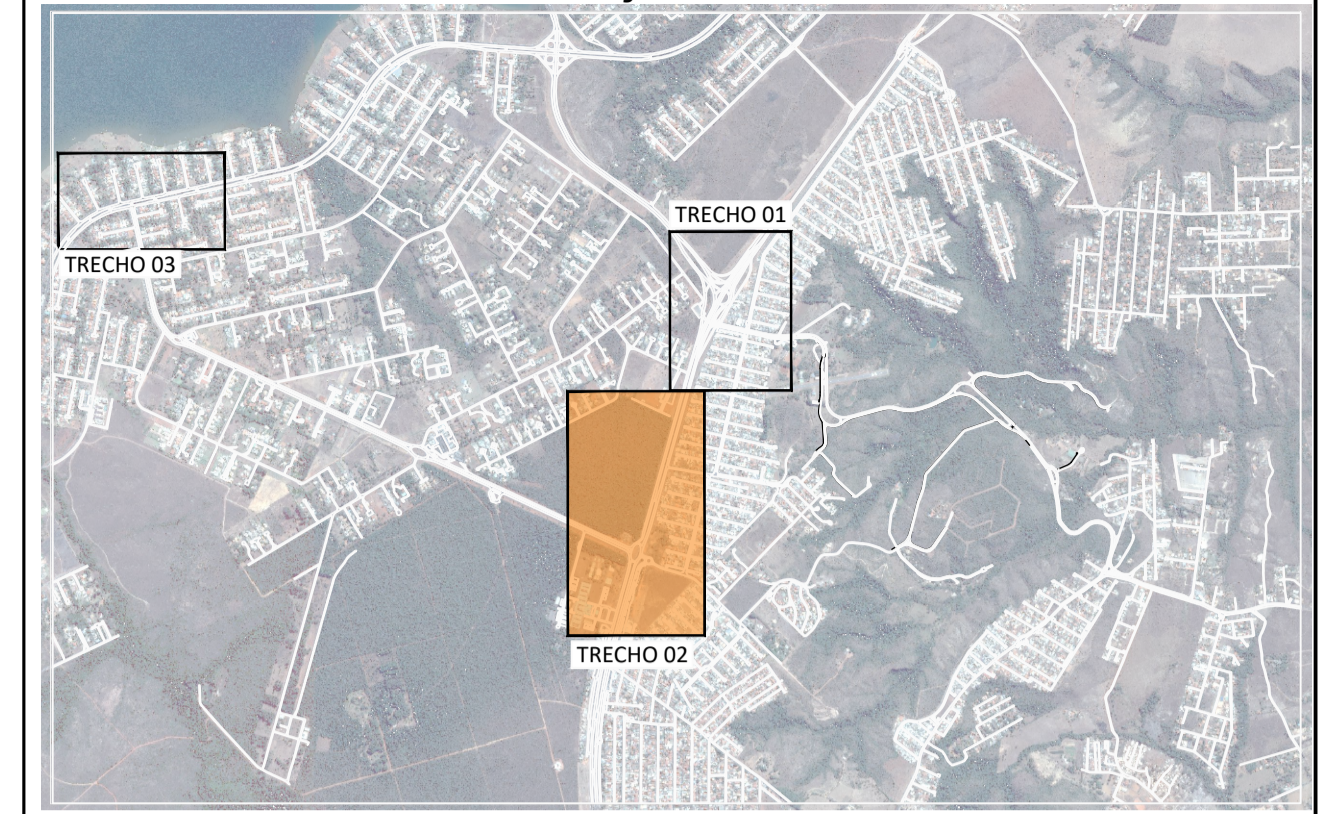

PERFIL CALÇADA_LESTE_03

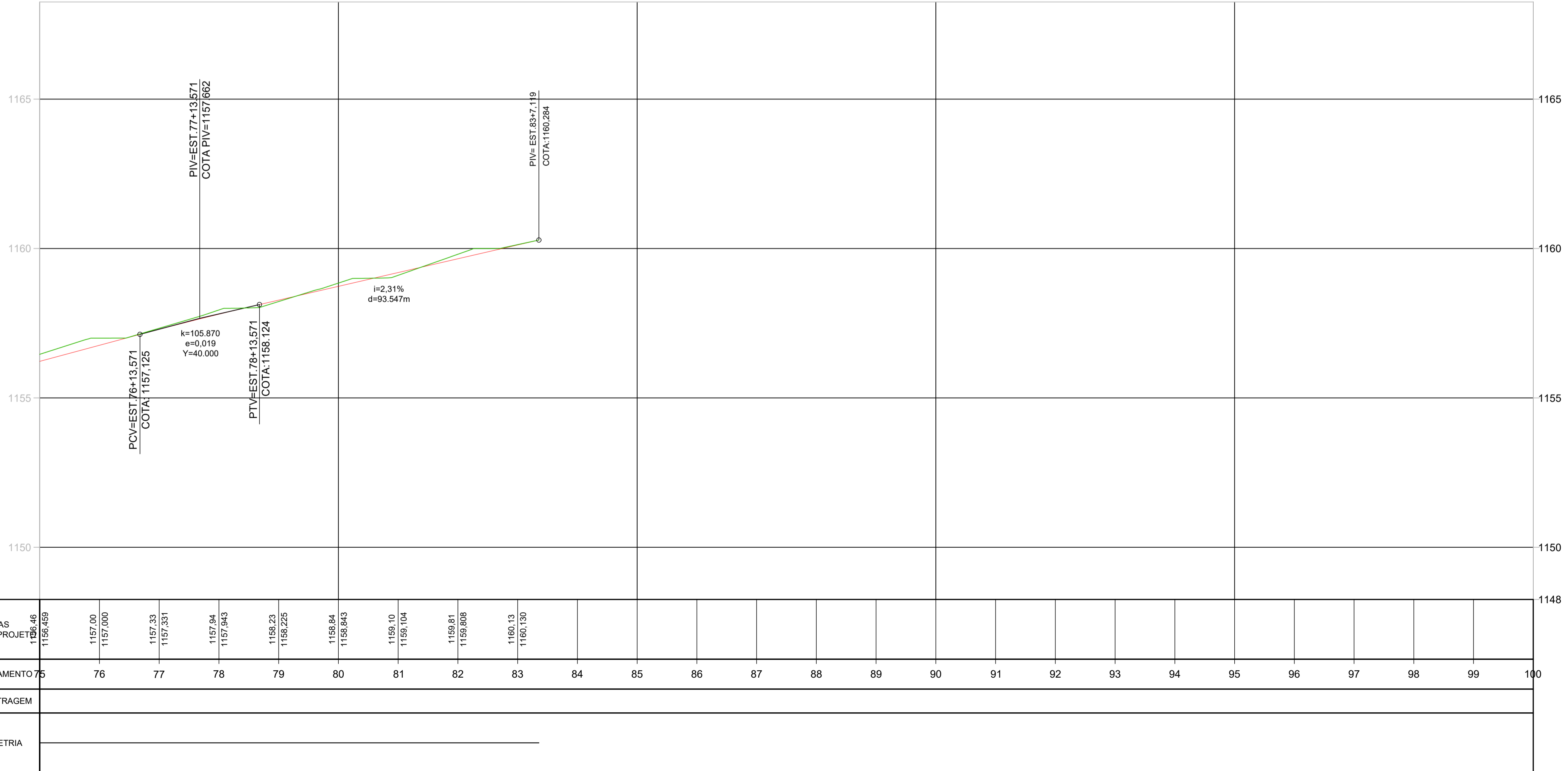

LEGENDA PERFIL

- GRADE EM ANÁLISE
- TERRENO NATURAL

DER DF Estudos e Projetos para as intervenções descritas como medidas mitigadoras para a implantação do parcelamento Quinhão 16

AUTOR DO PROJETO - CREA/CAU: ARLINDO VERZEGNASSI FILHO - 5060497290/D-SP DATA: CONFERIDO: *[Assinatura]*

AUTOR DO PROJETO - CREA/CAU: NADIEGE KICZEL REGINATTO - 25809/D-DF DATA: CONFERIDO: *[Assinatura]*

COORDENADOR - CREA: LÚCIO MÁRIO LOPES RODRIGUES - 8.378/D-DF DATA: CONFERIDO: *[Assinatura]*

CONTRATANTE: **INCO** Empreendimentos Imobiliários

PROJETO: **ARIA** Empreendimentos Sustentáveis

APROVO: DATA: LOCAL: DF-001 / DF-035 / DF-025 / DF-027 RA XXVII - JARDIM BOTÂNICO - DF ESPECIALIDADE/SUBESPECIALIDADE: PROJETO EXECUTIVO PAISAGISMO - CALÇADA E CICLOVIA TIPO/ESPECIFICAÇÃO DO DOCUMENTO: PERFIL - CALÇADA LESTE 03

ESCALA: HORIZ: 1:1000 / 1:100 VERT: ETAPA DE PROJETO: EXECUTIVO FOLHA: 07/16 REVISÃO: R01 DATA: MAIO/2022

PERFIL CALÇADA_OESTE_02

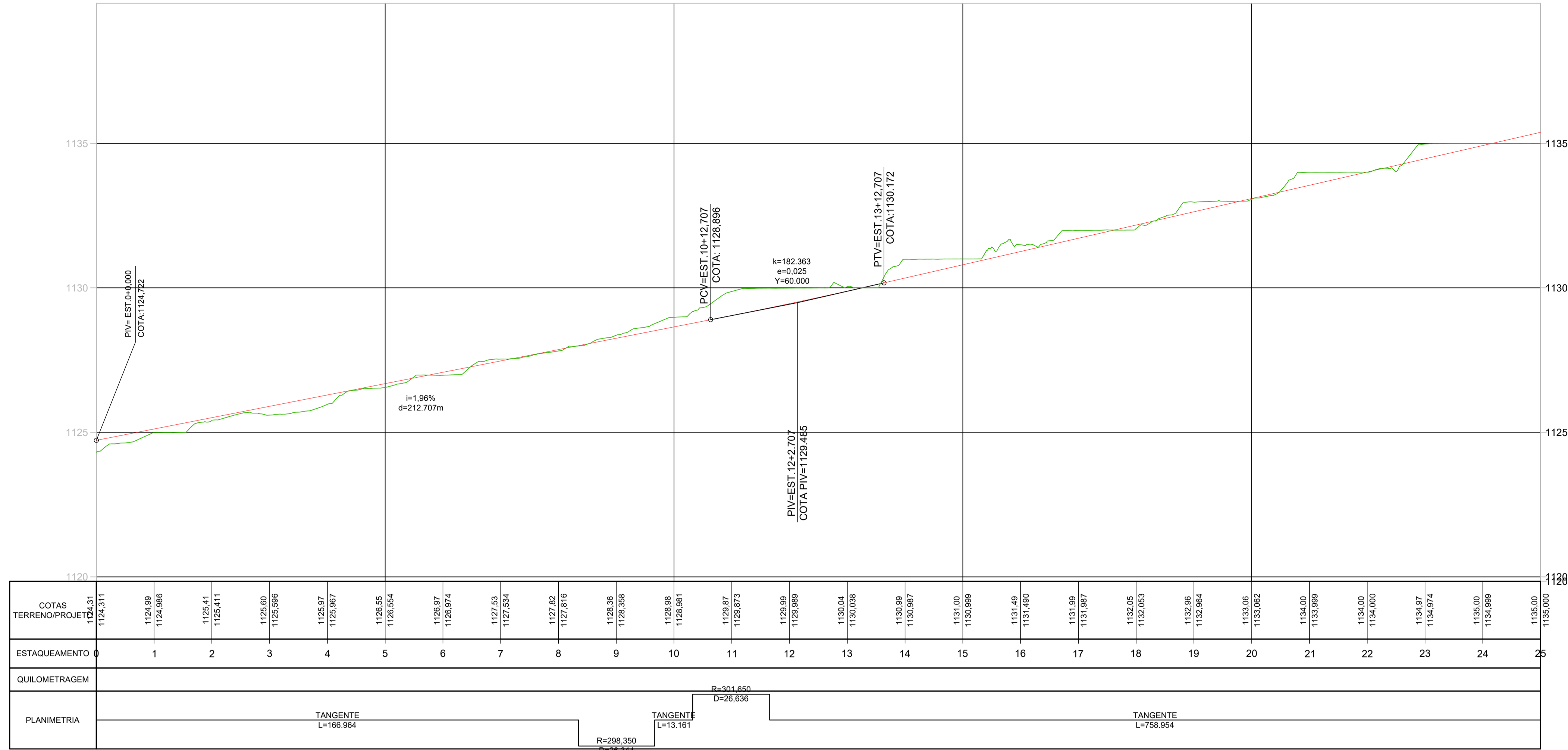

PERFIL CALÇADA_OESTE_02

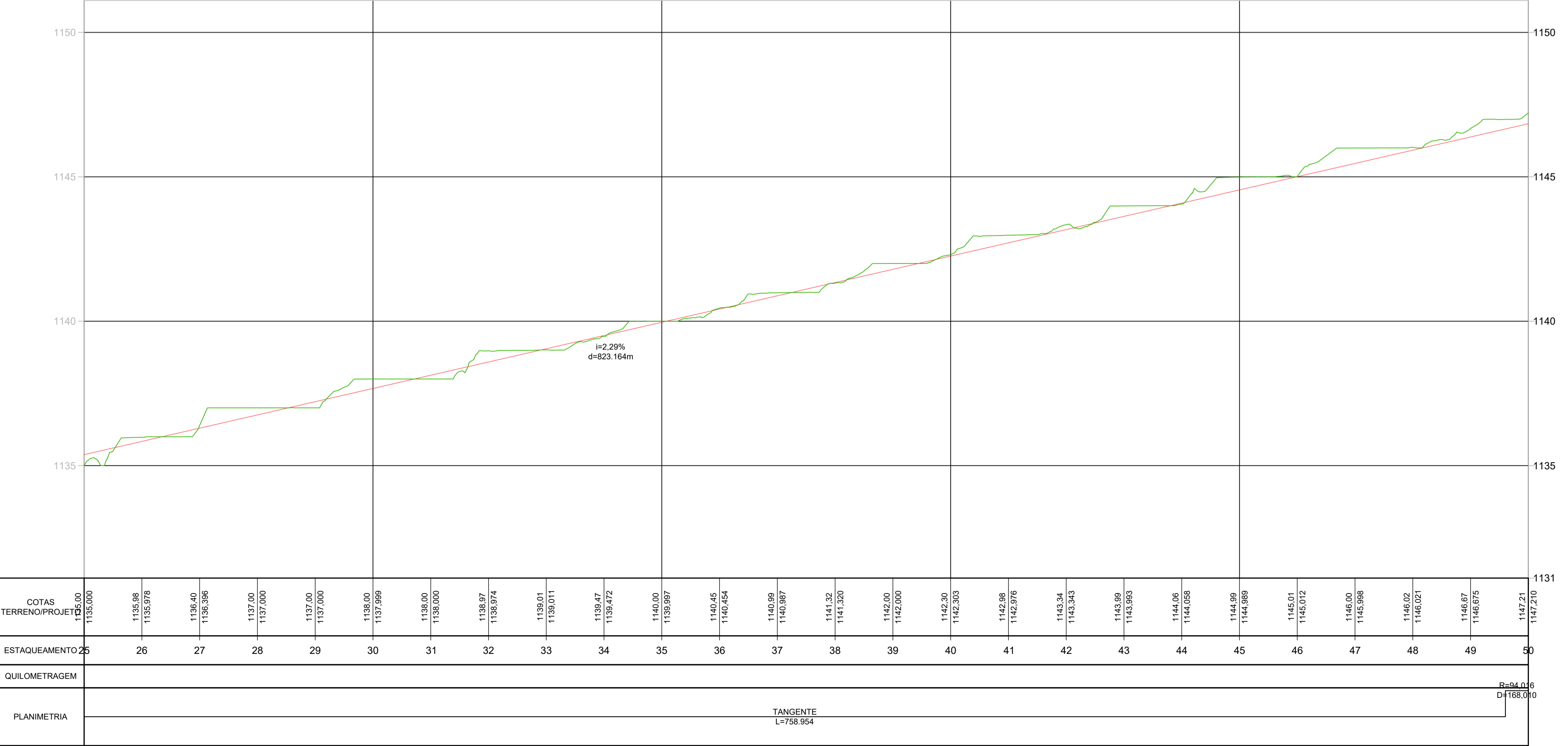

LOCALIZAÇÃO DOS TRECHOS

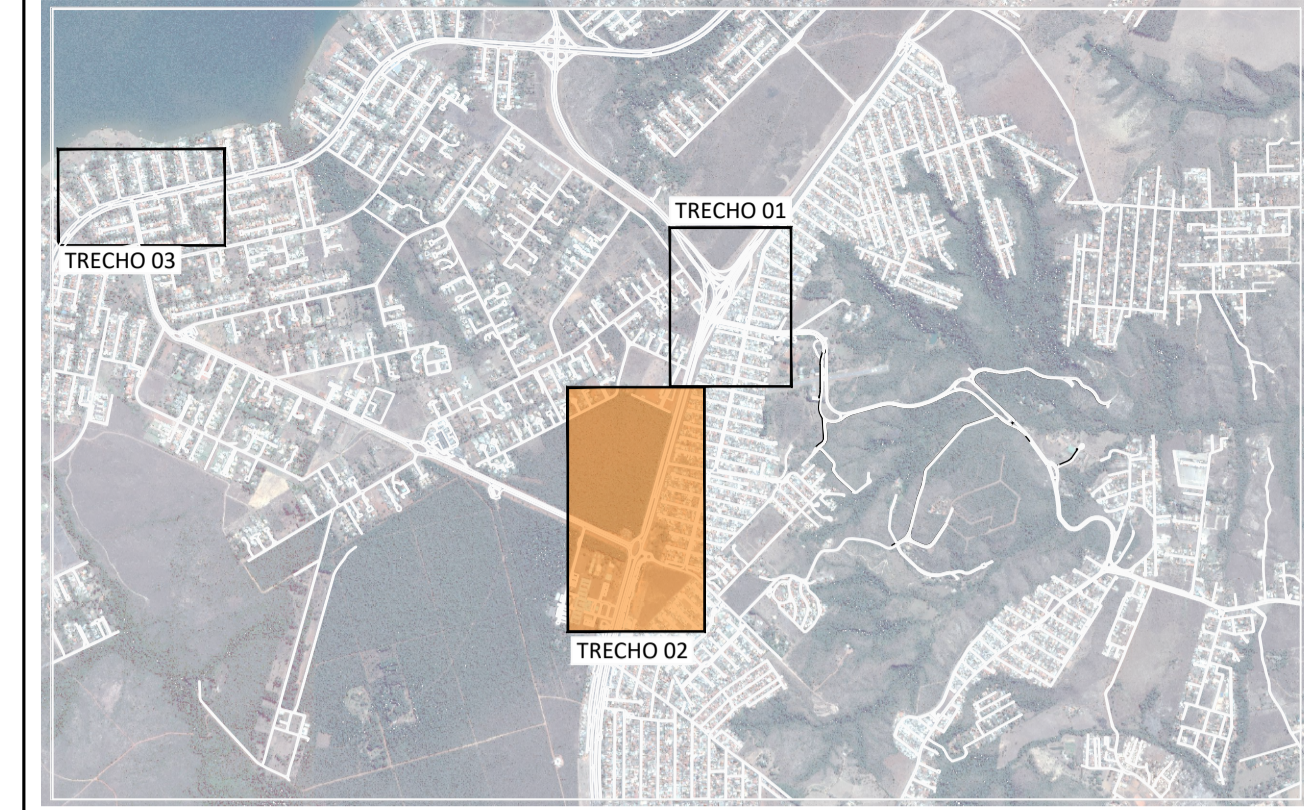

LEGENDA PERFIL

— GRADE EM ANÁLISE - - - - - TERRENO NATURAL

DER DF Estudos e Projetos para as intervenções descritas como medidas mitigadoras para a implantação do parcelamento Quinhão 16

AUTOR DO PROJETO - CREA/CAU: **ARLINDO VERZEGNASSI FILHO** - 5060497290/D-SP DATA: _____ CONFERIDO: *[assinatura]*

AUTOR DO PROJETO - CREA/CAU: **NADIEGE KICZEL REGINATTO** - 25809/D-DF DATA: _____ CONFERIDO: *[assinatura]*

COORDENADOR - CREA: **LÚCIO MÁRIO LOPES RODRIGUES** - 8.378/D-DF DATA: _____ CONFERIDO: *[assinatura]*

CONTRATANTE: **INCO** Empreendimentos Imobiliários PROJETO: **ARIA** Empreendimentos Sustentáveis

APROVO: _____ DATA: _____ LOCAL: **DF-001 / DF-035 / DF-025 / DF-027**
RA XXVII - JARDIM BOTÂNICO - DF

ESPECIALIDADE/SUBESPECIALIDADE: **PROJETO EXECUTIVO PAISAGISMO - CALÇADA E CICLOVIA**

TIPO/ESPECIFICAÇÃO DO DOCUMENTO: **PERFIL - CALÇADA OESTE 02**

ESCALA: **1:1000 / 1:100** ETAPA DE PROJETO: **EXECUTIVO** FOLHA: **08/16** REVISÃO: **R01** DATA: **MAIO/2022**

PERFIL CALÇADA_OESTE_02

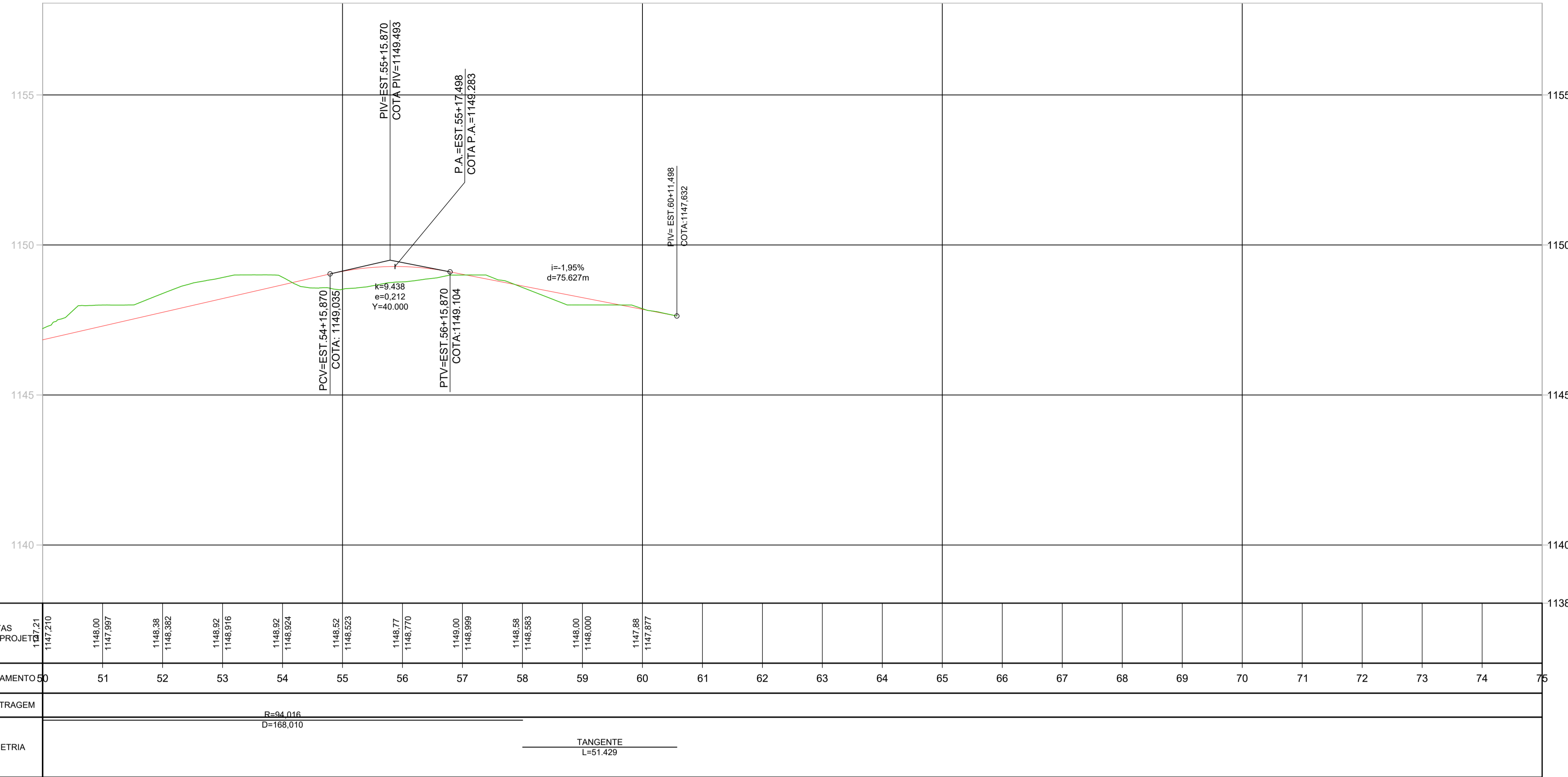

LOCALIZAÇÃO DOS TRECHOS

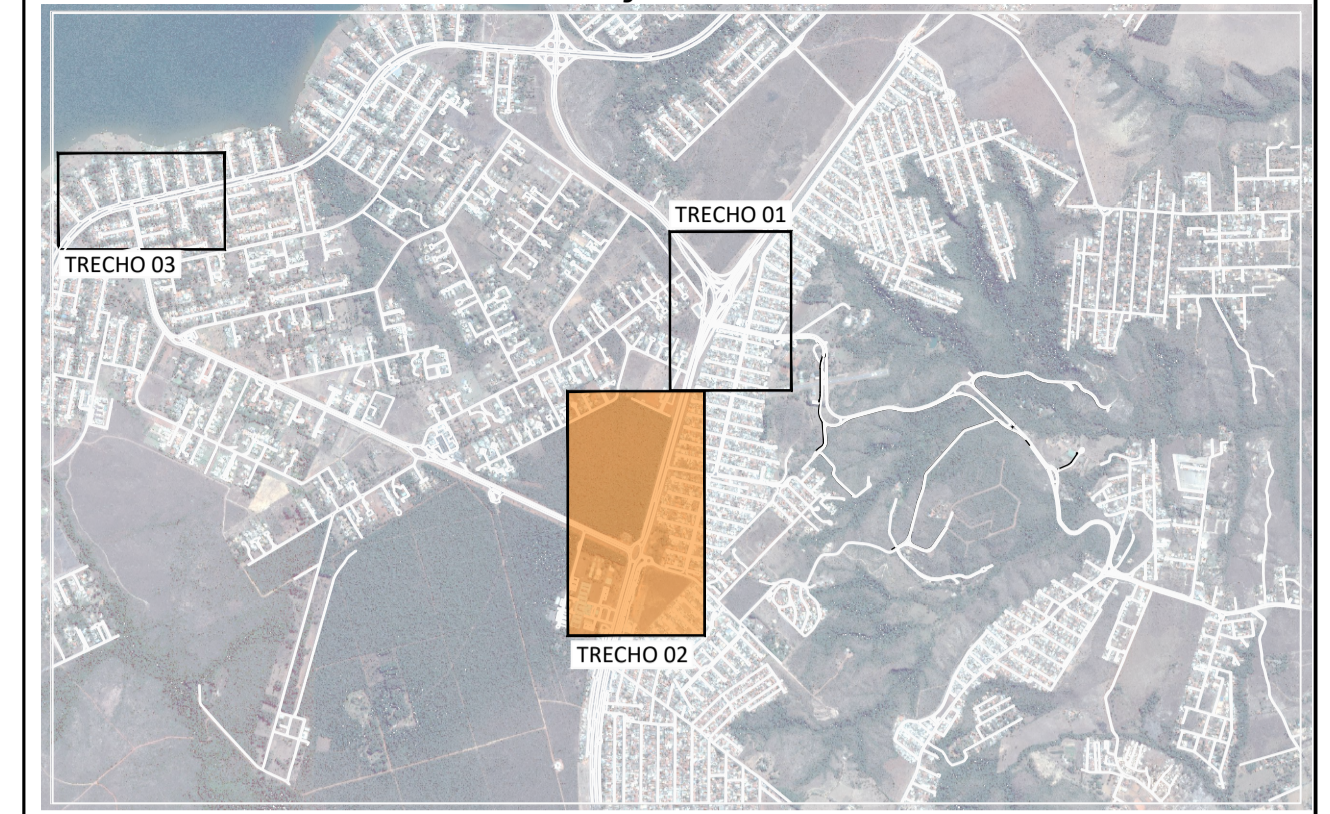

PERFIL CALÇADA_OESTE_03

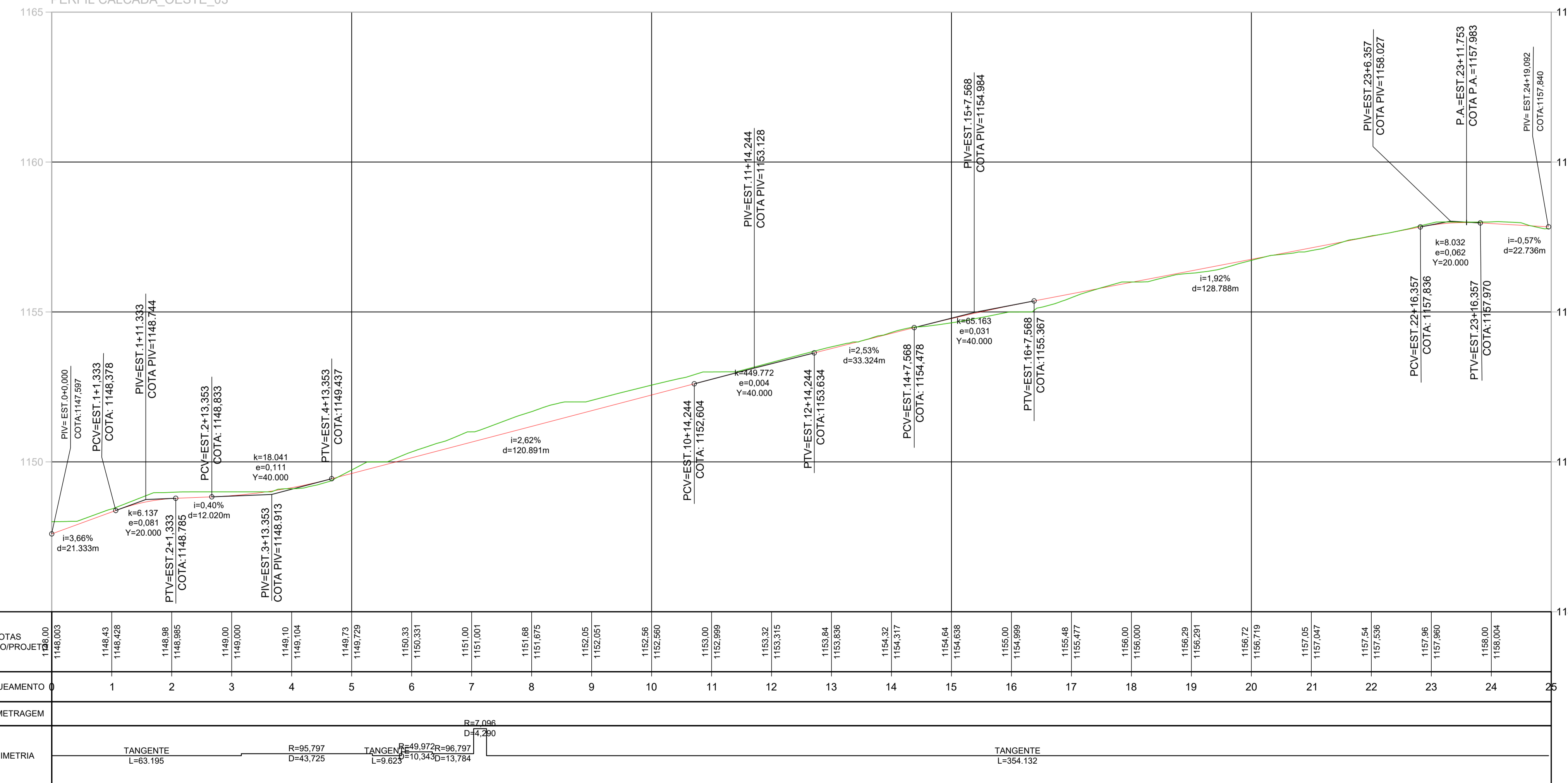

LEGENDA PERFIL

— GRADE EM ANÁLISE — TERRENO NATURAL

DER DF Estudos e Projetos para as intervenções descritas como medidas mitigadoras para a implantação do parcelamento Quinhão 16

AUTOR DO PROJETO - CREA/CAU
 ARLINDO VERZEGNASSI FILHO - 5060497290/D-SP
 NADIEGE KICZEL REGINATTO - 25809/D-DF
 COORDENADOR - CREA
 LÚCIO MÁRIO LOPES RODRIGUES - 8.378/D-DF

CONTRATANTE: **INCO** Empreendimentos Imobiliários
 PROJETO: **ARIA** Empreendimentos Sustentáveis

APROVO: DATA: LOCAL: DF-001 / DF-035 / DF-025 / DF-027
 RA XXVII - JARDIM BOTÂNICO - DF
 ESPECIALIDADE/SUBESPECIALIDADE: PROJETO EXECUTIVO PAISAGISMO - CALÇADA E CICLOVIA
 TIPO/ESPECIFICAÇÃO DO DOCUMENTO: PERFIL - CALÇADA OESTE 02 E 03

ESCALA: 1:1000 / 1:100
 ETAPA DE PROJETO: EXECUTIVO
 FOLHA: 09/16
 REVISÃO: R01
 DATA: MAIO/2022

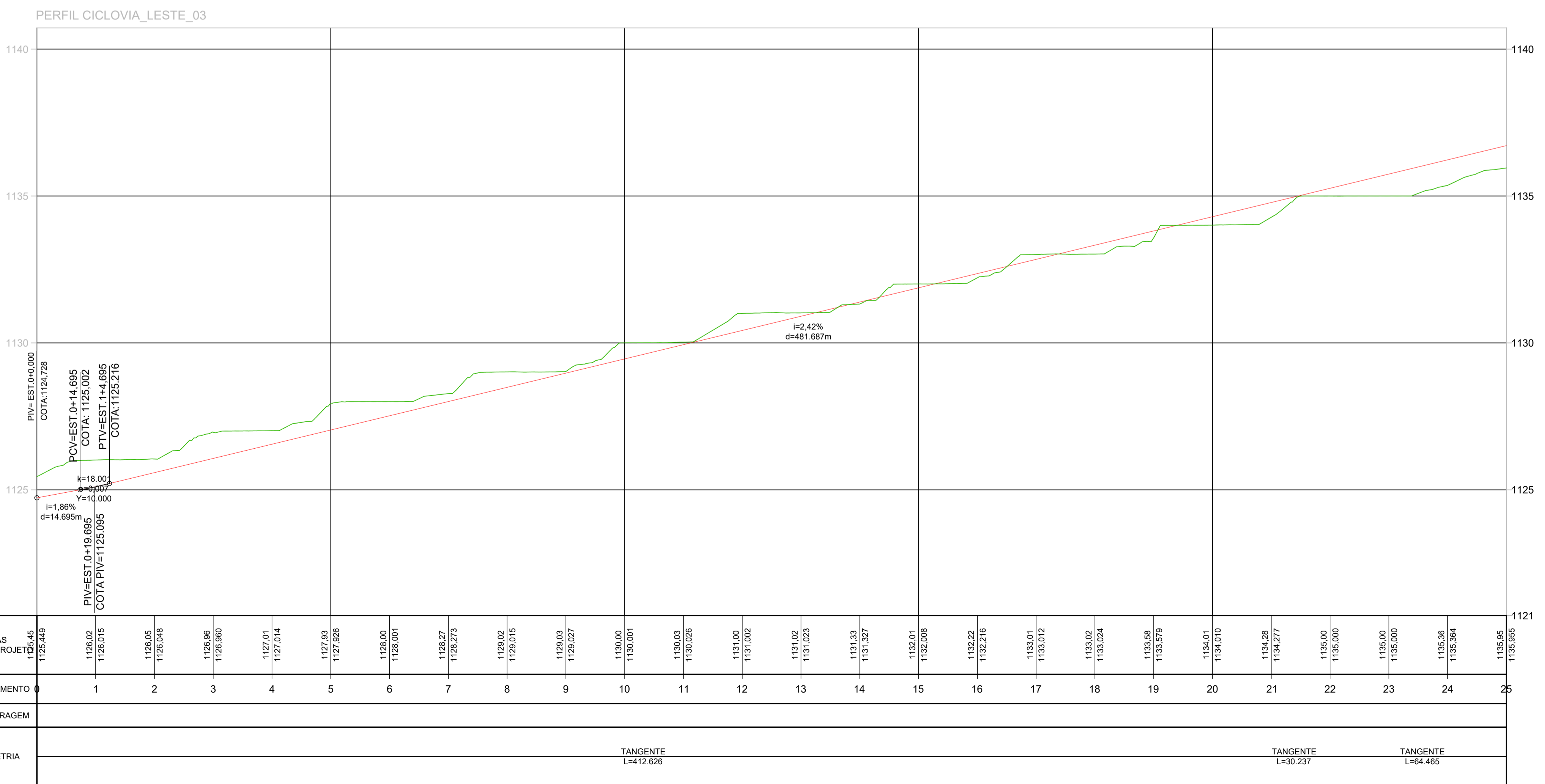
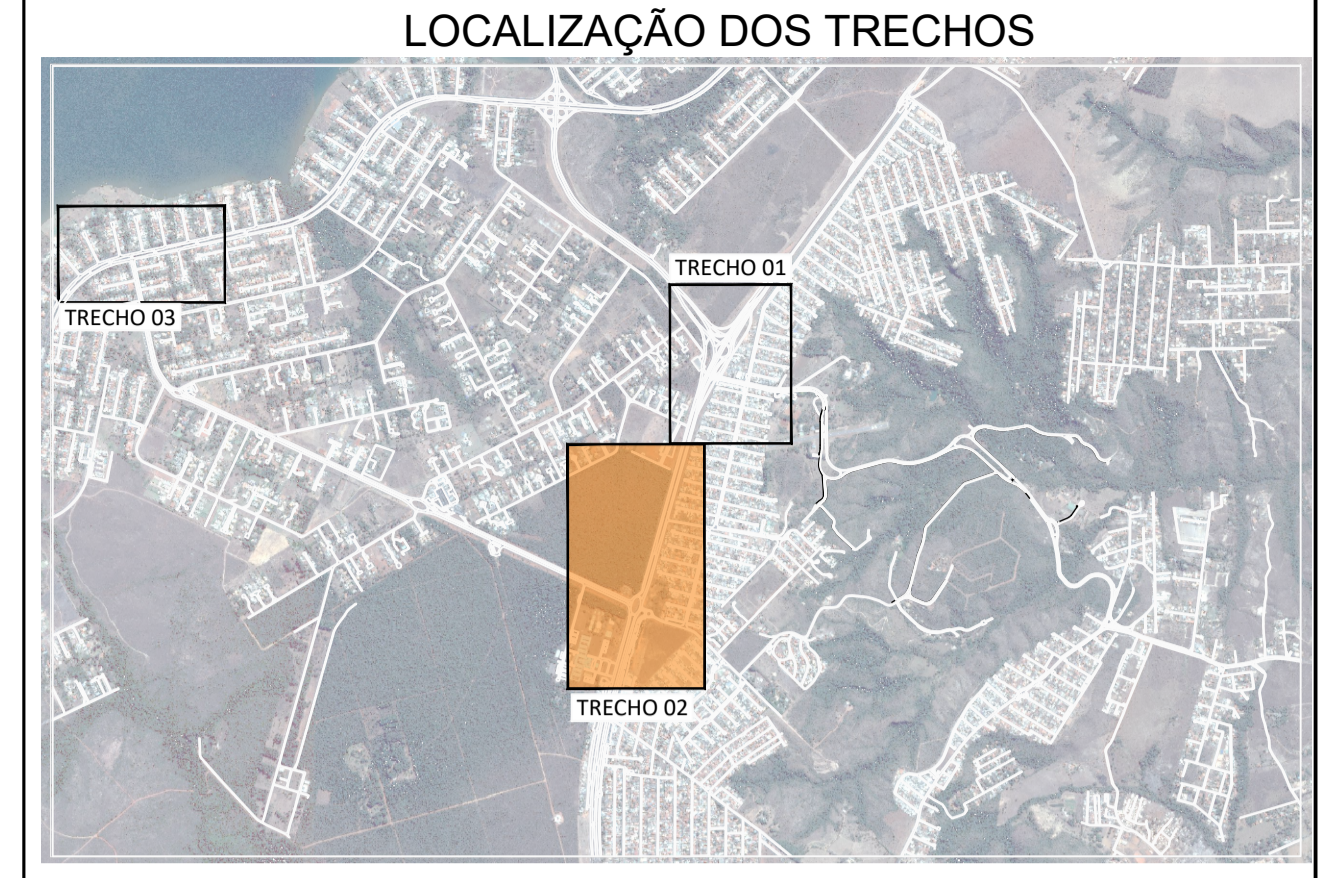
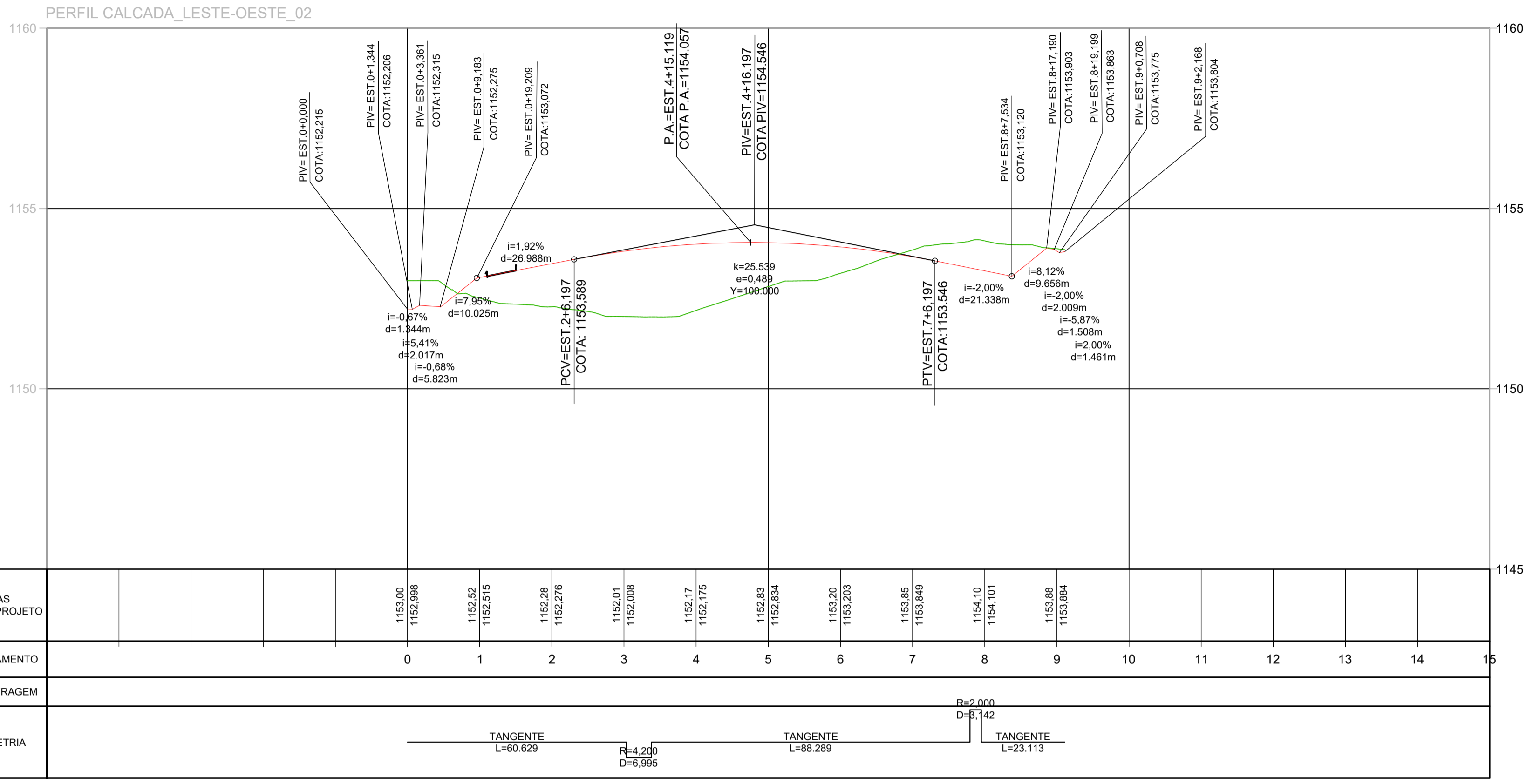

LEGENDA PERFIL

— GRADE EM ANÁLISE — TERRENO NATURAL

DER DF Estudos e Projetos para as intervenções descritas como medidas mitigadoras para a implantação do parcelamento Quinhão 16

AUTOR DO PROJETO - CREA/CAU: ARLINDO VERZEGNASSI FILHO - 5060497290/D-SP DATA: CONFERIDO: *[Signature]*

AUTOR DO PROJETO - CREA/CAU: NADIEGE KICZEL REGINATTO - 25809/D-DF DATA: CONFERIDO: *[Signature]*

COORDENADOR - CREA: LÚCIO MÁRIO LOPES RODRIGUES - 8.378/D-DF DATA: CONFERIDO: *[Signature]*

CONTRATANTE: **INCO** Empreendimentos Imobiliários

PROJETO: **ARIA** Empreendimentos Sustentáveis

APROVO: DATA: LOCAL: DF-001 / DF-035 / DF-025 / DF-027 RA XXVII - JARDIM BOTÂNICO - DF

ESPECIALIDADE/SUBESPECIALIDADE: PROJETO EXECUTIVO PAISAGISMO - CALÇADA E CICLOVIA

TIPO/ESPECIFICAÇÃO DO DOCUMENTO: PERFIL - CALÇADA LESTE-OESTE 02 E CICLOVIA LESTE 03

ESCALA: 1:1000 / 1:100 ETAPA DE PROJETO: EXECUTIVO FOLHA: 10/16 REVISÃO: R01 DATA: MAIO/2022

PERFIL CICLOVIA_LESTE_03

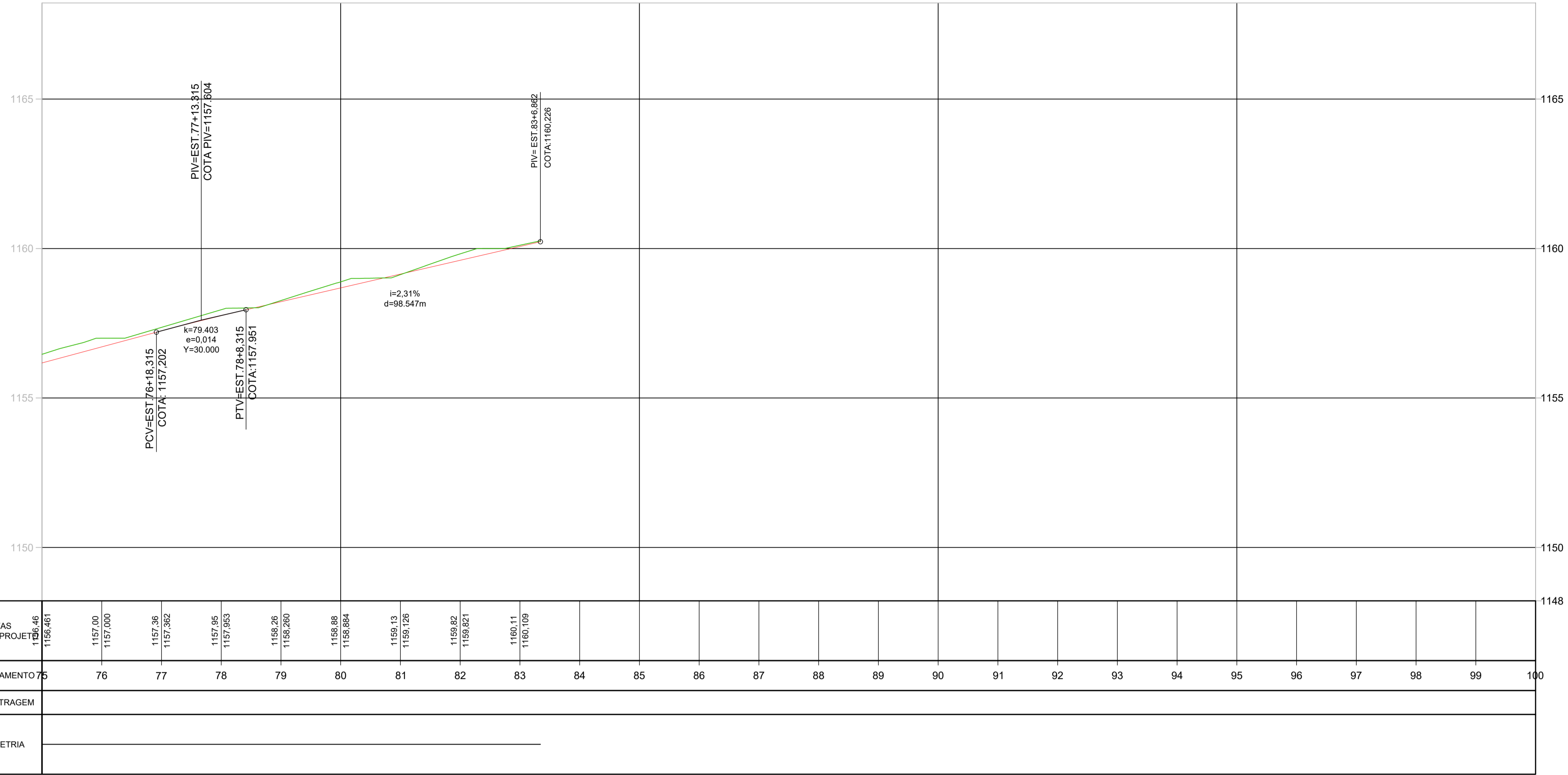

LOCALIZAÇÃO DOS TRECHOS

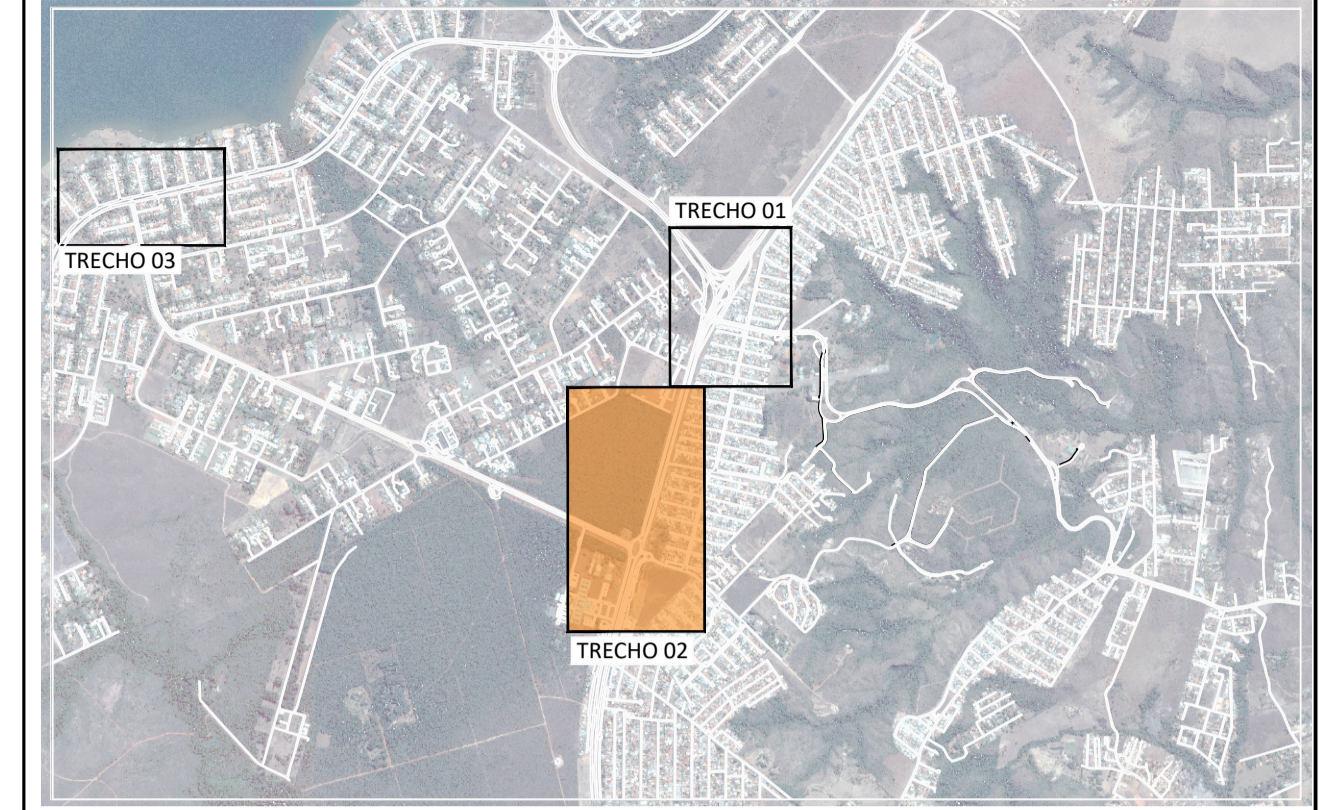

PERFIL CICLOVIA_OESTE_02

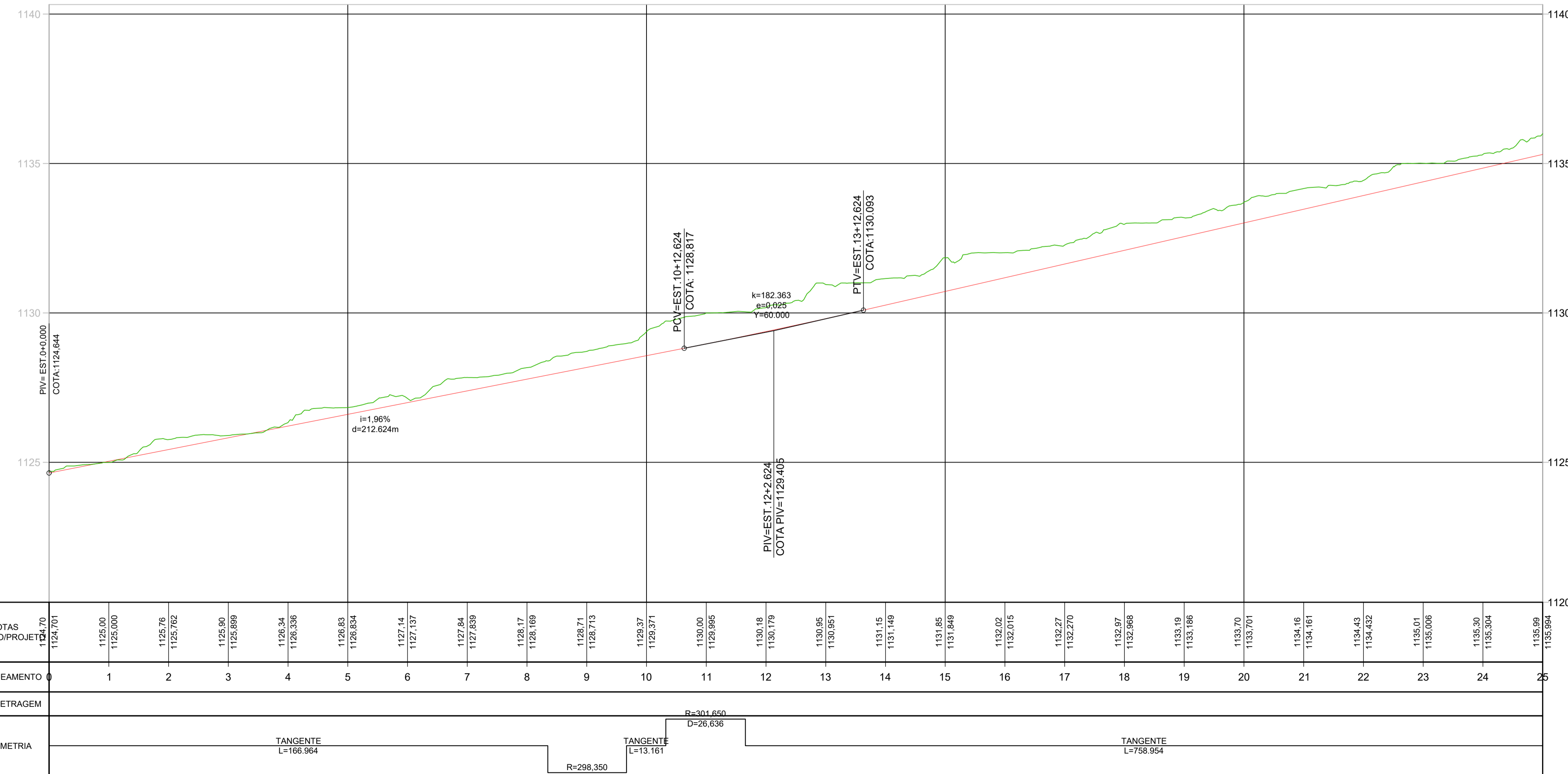

LEGENDA PERFIL

GRADE EM ANÁLISE TERRENO NATURAL

DER DF Estudos e Projetos para as intervenções descritas como medidas mitigadoras para a implantação do parcelamento Quinhão 16

AUTOR DO PROJETO - CREA/CAU: ARLINDO VERZEGNASSI FILHO - 5060497200/D-SP
 NADIEGE KICZEL REGINATTO - 25809/D-DF
 LÚCIO MÁRIO LOPES RODRIGUES - 8.378/D-DF

INCO Empreendimentos Imobiliários
ARIA Empreendimentos Sustentáveis

PROJETO: DF-001 / DF-035 / DF-025 / DF-027
 RA XXVII - JARDIM BOTÂNICO - DF
 PROJETO EXECUTIVO PAISAGISMO - CALÇADA E CICLOVIA
 TIPO/ESPECIFICAÇÃO DO DOCUMENTO:
 PERFIL - CICLOVIA LESTE 03 E OESTE 02

ESCALA: 1:1000 / 1:100
 ETAPA DE PROJETO: EXECUTIVO
 FOLHA: 12/16
 REVISÃO: R01
 DATA: MAIO/2022