

**ESPECIFICAÇÕES:**

- AS DEPENDÊNCIAS DESTE CANTEIRO DE OBRAS DEVERÃO ESTAR A UMA DISTÂNCIA MÍNIMA DE 50cm DA CERCA DE ARAME.
- A INDICAÇÃO DOS LOCAIS PARA INSTALAÇÃO DOS RESERVATÓRIOS DE ÁGUA DESTE PROJETO SÃO APENAS SUJEITOS PARA IMPLANTAÇÃO.
- O ESTACIONAMENTO PARA VEÍCULOS E EQUIPAMENTOS DEVERÁ SER COM UM LASTRO DE BRITA MESCLADA (Nº 01 E Nº 02), C/ ALTURA DE 5,00m.
- O TRATAMENTO DOS ESGOTOS E RESÍDUOS SÓLIDOS DEVERÃO ATENDER ÀS NORMAS AMBIENTAIS VIGENTES.
- A FOSSA SÉPTICA DEVERÁ OBEDECER AS ESPECIFICAÇÕES DA ABNT N.º 722 E DEVERÁ CONTER AS SEGUINTES DIMENSÕES:
  - DIÂMETRO = 1,50m.
  - PROFUNDIDADE = 1,80m.
- AS ESPESURAS DAS PAREDES DIVISÓRIAS, BEM COMO O POSICIONAMENTO E DIMENSÕES DAS PORTAS E JANELAS CONSTANTES DESTE PROJETO POSSUEM CARÁTER MERAMENTE ILUSTRATIVO.
- DESTACAMOS QUE CASO OCORRA A NECESSIDADE DE CAPTAÇÃO SUPERFICIAL DE ÁGUA, ENERGIA E SANEAMENTO DO DISTRITO FEDERAL - ADASA.

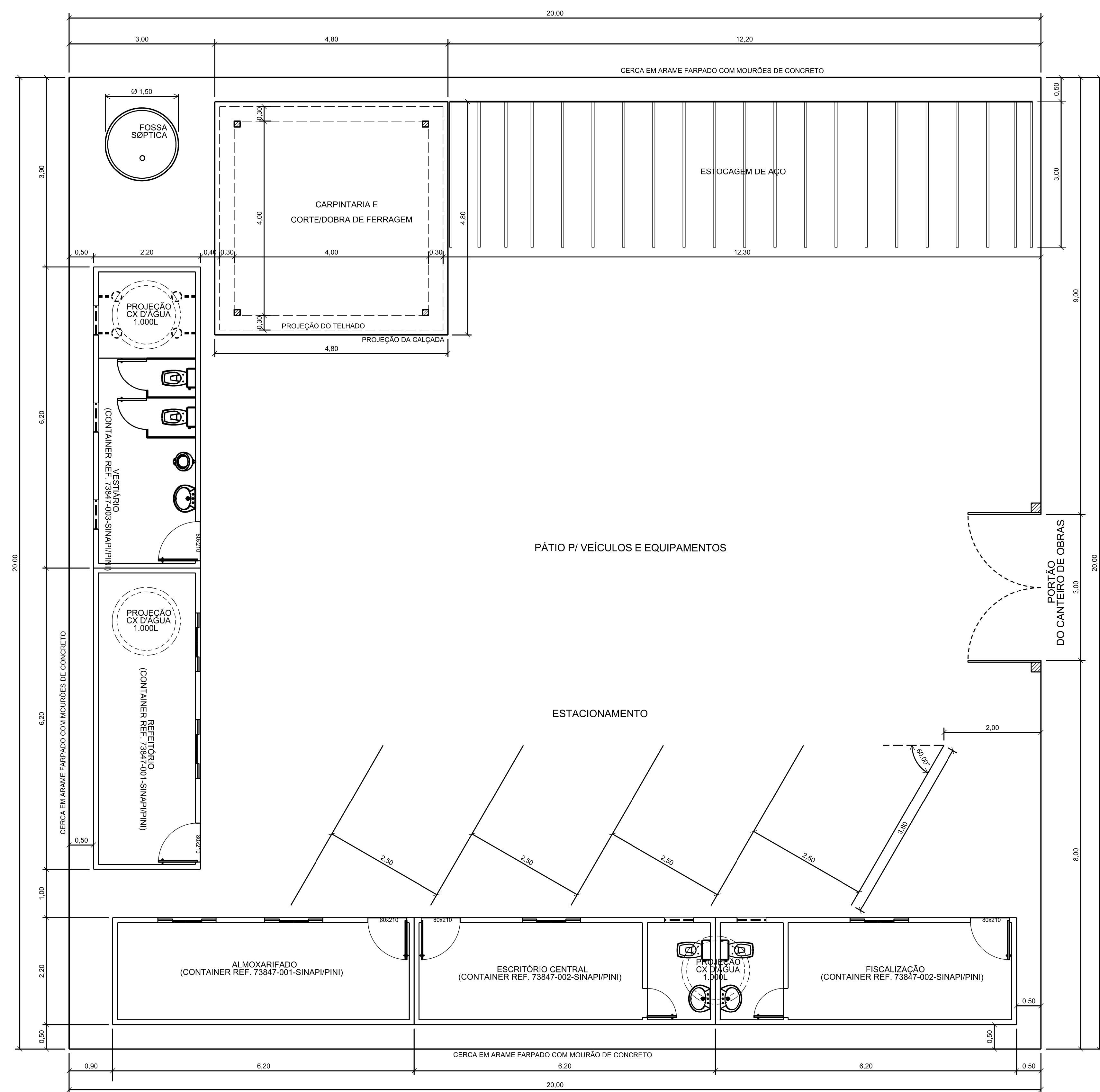

PLANTA BAIXA DO CANTEIRO DE OBRAS  
Esc: 1:50

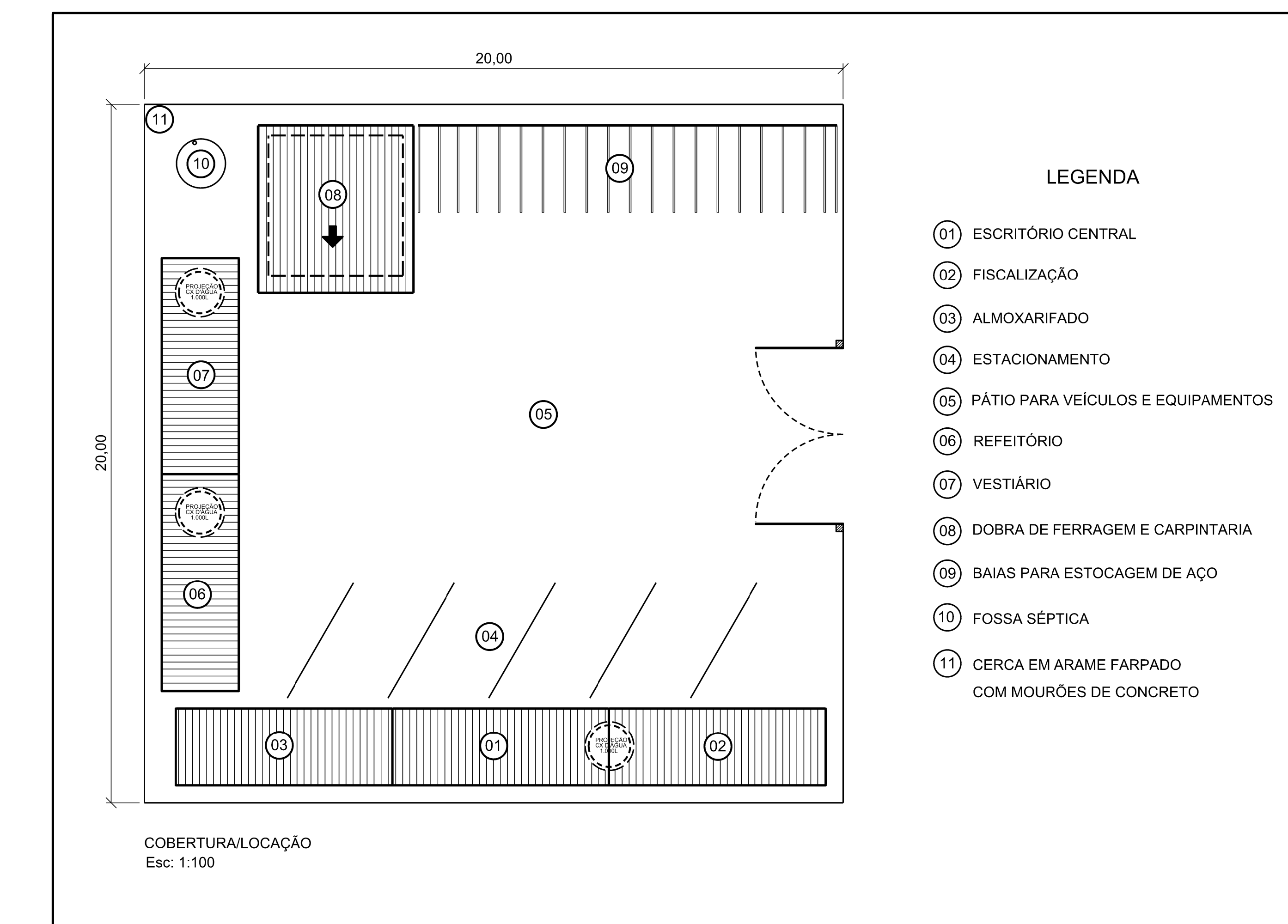
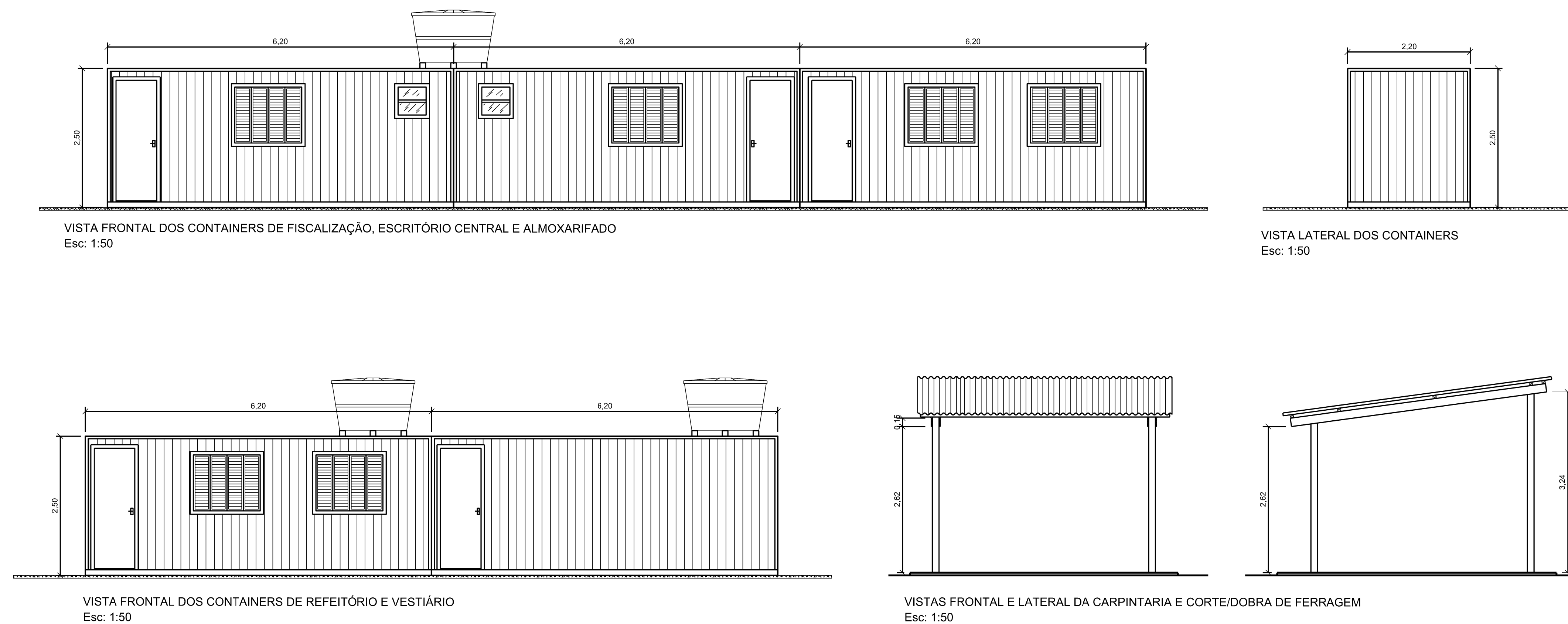

COBERTURA E LOCALIZAÇÃO  
Esc: 1:100

- LEGENDA**
- 01 ESCRITÓRIO CENTRAL
  - 02 FISCALIZAÇÃO
  - 03 ALMOJARIFADO
  - 04 ESTACIONAMENTO
  - 05 PÁTIO PARA VEÍCULOS E EQUIPAMENTOS
  - 06 REFEITÓRIO
  - 07 VESTIÁRIO
  - 08 DOBRA DE FERRAGEM E CARPINTARIA
  - 09 BAIAS PARA ESTOCAGEM DE AÇO
  - 10 FOSSA SÉPTICA
  - 11 CERCA EM ARAME FARPADO COM MOURÕES DE CONCRETO

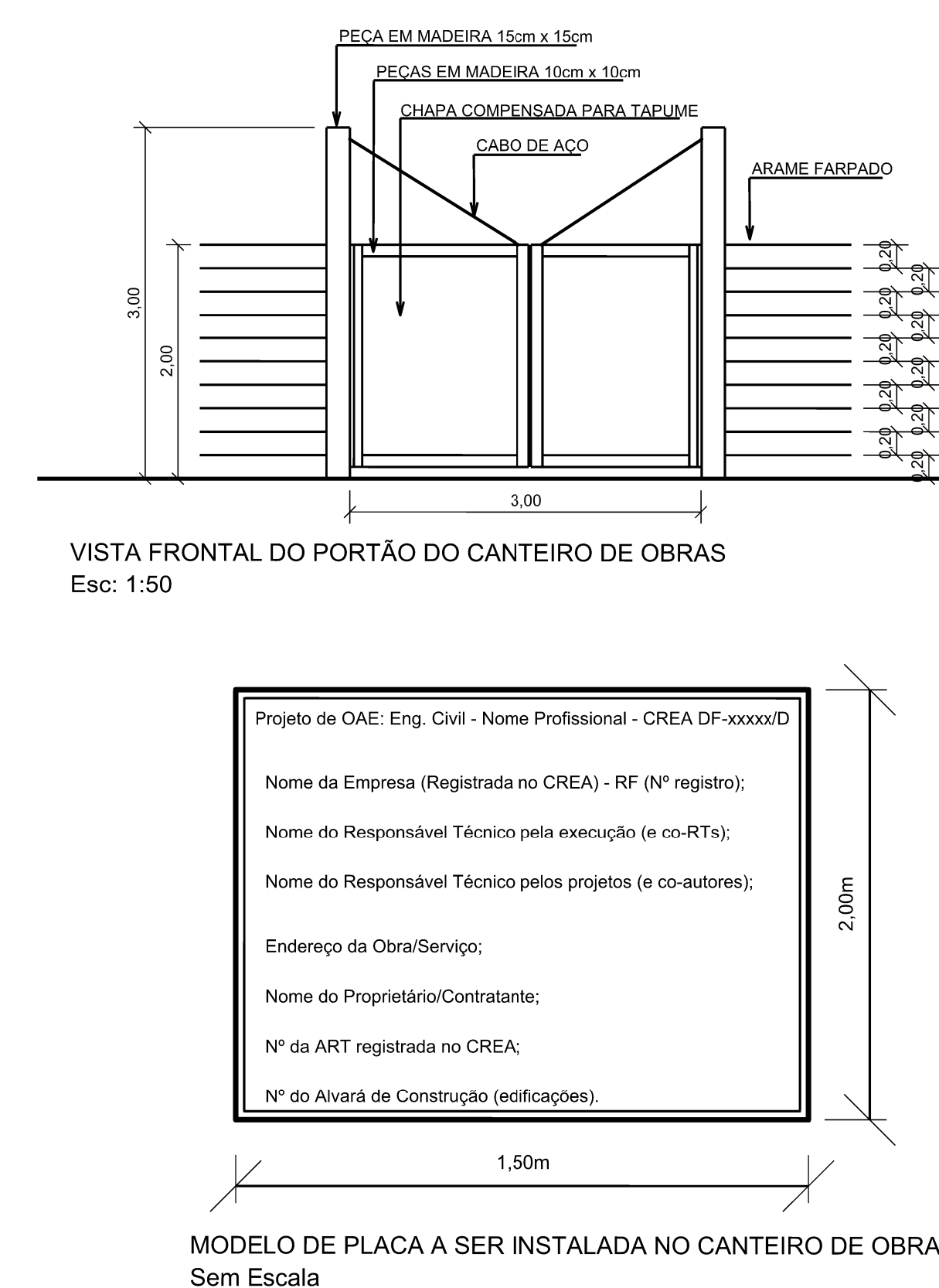

VISTA FRONTAL DO PORTÃO DO CANTEIRO DE OBRAS  
Esc: 1:50

Projeto de OAE: Eng. Civil - Nome Profissional - CREA DF-xxxxxD  
 Nome da Empresa (Registrada no CREA) - RF (Nº registro):  
 Nome do Responsável Técnico pela execução (e co-RTs):  
 Nome do Responsável Técnico pelos projetos (e co-autores):  
 Endereço da Obra/Serviço:  
 Nome do Proprietário/Contratante:  
 Nº da ART registrada no CREA:  
 Nº do Alvará de Construção (reificações):

MODELO DE PLACA A SER INSTALADA NO CANTEIRO DE OBRAS  
Sem Escala

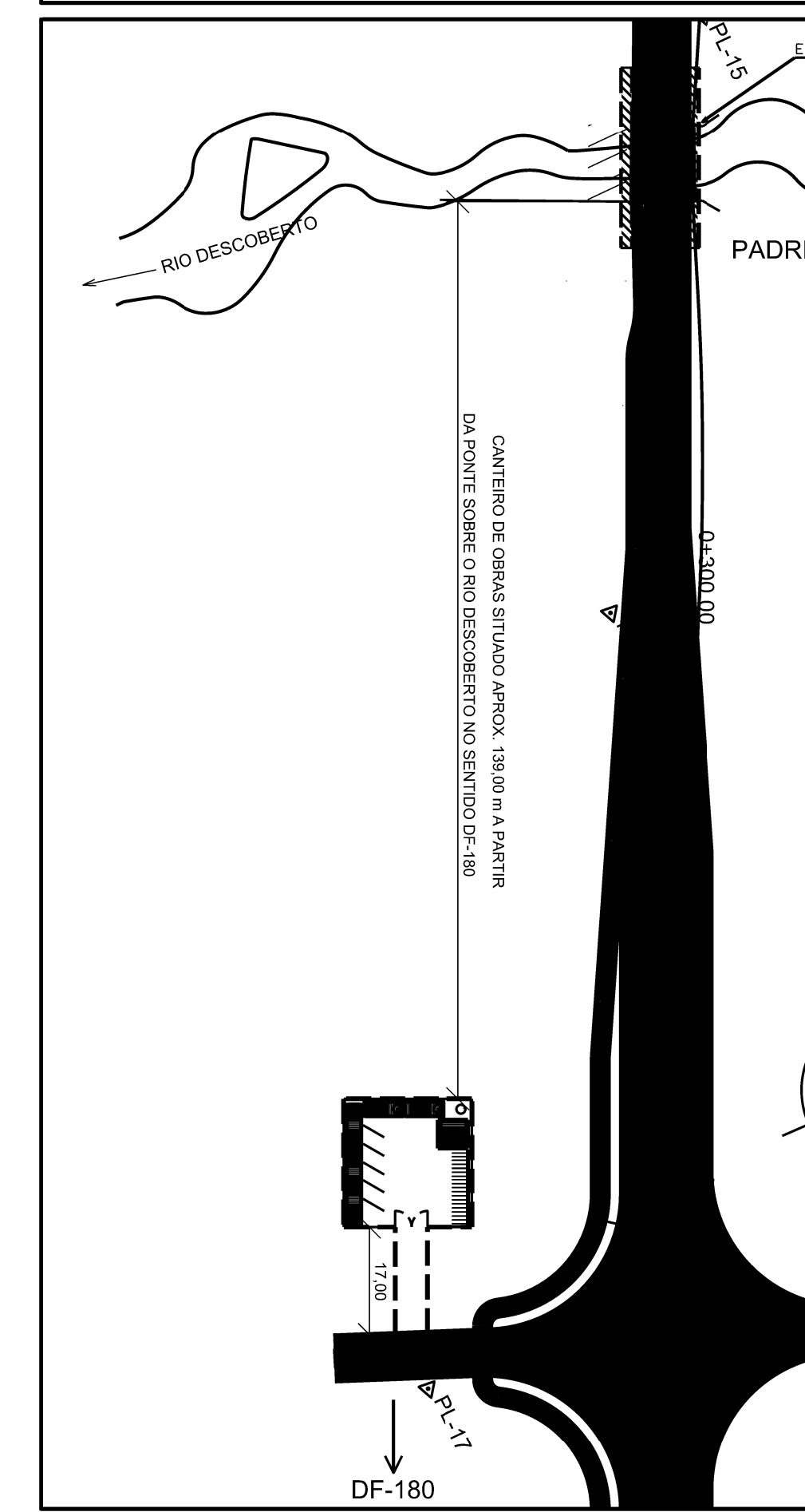

SITUAÇÃO DO CANTEIRO DE OBRAS  
Sem escala

Nº	REVISÕES	DATA	EMISSÃO	DATA	VISTO	DATA	APROVADO

GDF - ST - DEPARTAMENTO DE ESTRADAS DE RODAGEM DO DISTRITO FEDERAL	
TÍTULO ESPECIFICAÇÃO DE DOCUMENTO	
ESCALA	VC-533
INDICADA	DF-415 - VC-541
PROJETO DE ESTRUTURA DE CONCRETO	
PROJETO	DE CO VC533-415541 B-GG_001