

48000.0000

87000.0000

48500.0000

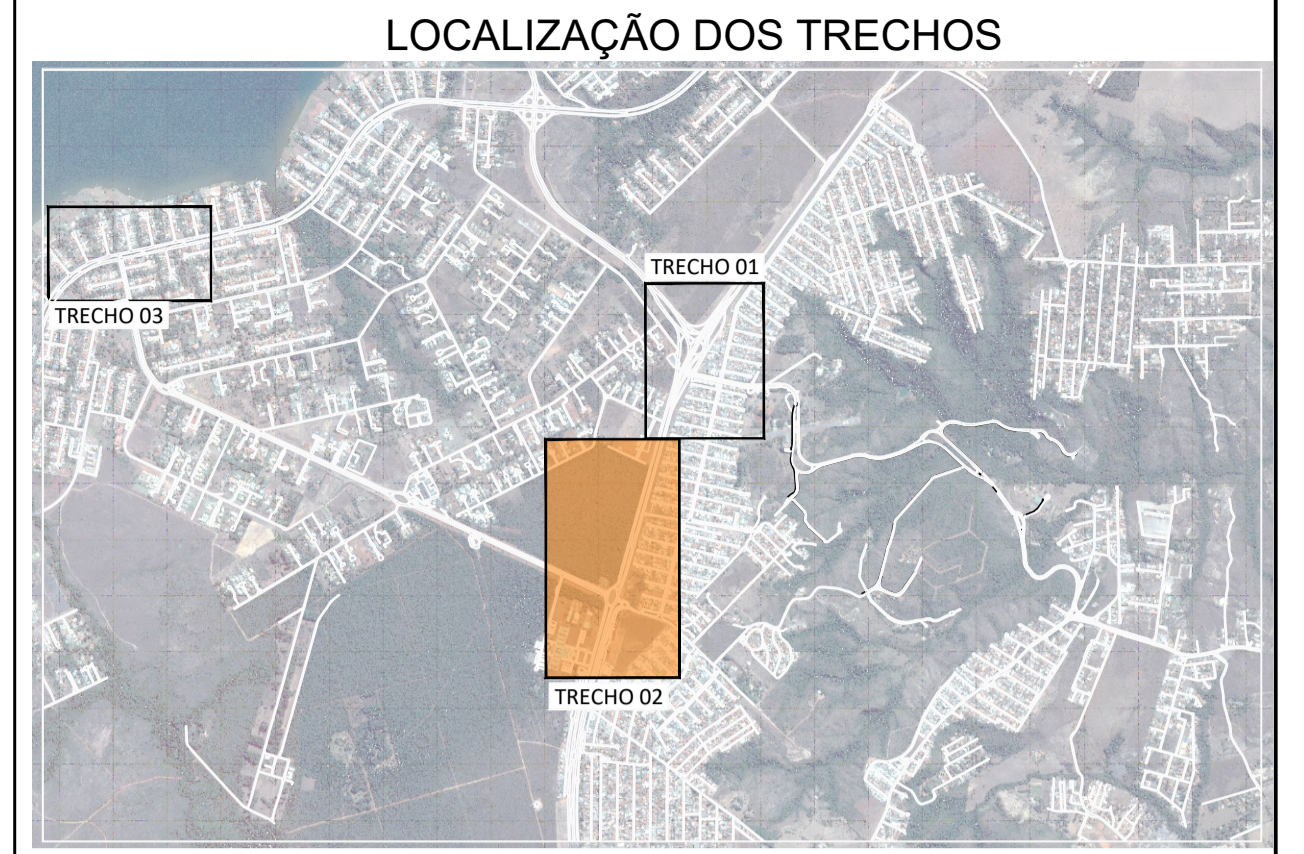
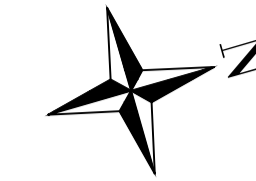

199000.0000

197500.0000

200500.0000

199000.0000

200000.0000

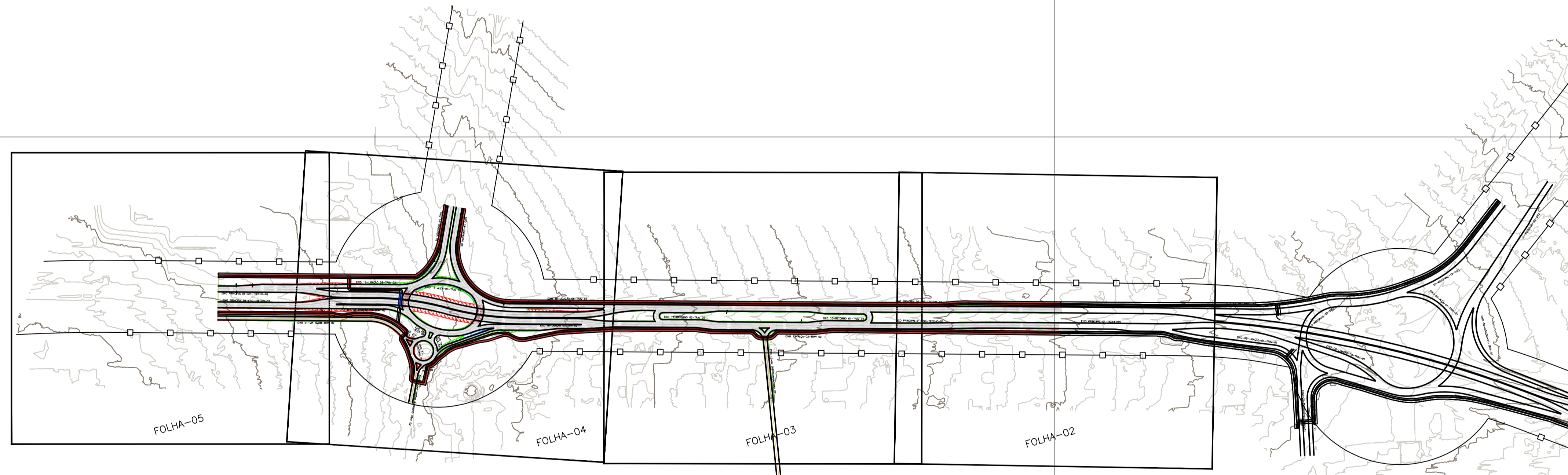

LEGENDA PLANTA

- PAVIMENTO FLEXÍVEL
- OAE (OBRA DE ARTE ESPECIAL)
- FAIXA DE DOMÍNIO
- ESTACA
- ALINHAMENTO
- CURVAS DE NÍVEL
- TALUDE DE CORTE
- TALUDE DE ATERRO
- DEFENSA METÁLICA
- BARREIRA DE CONCRETO
- TIPO "NEW JERSEY" SIMPLES
- OAE (OBRA DE ARTE ESPECIAL) CICLOVIA E CALÇADA

**DER DF** Estudos e Projetos para as intervenções descritas como medidas mitigadoras para a implantação do parcelamento Quinhão 16

AUTOR DO PROJETO - CREA/CAI: ARLINDO VERZEGNASSI FILHO - 5060497290/D-SP DATA: *[Signature]* CONFERIDO: *[Signature]*

AUTOR DO PROJETO - CREA/CAI: NADIEGE KICZEL REGINATTO - 25809/D-DF COORDENADOR - CREA: LÚCIO MÁRIO LOPES RODRIGUES - 8.378/D-DF DATA: *[Signature]* CONFERIDO: *[Signature]*

CONTRATANTE: **INCO** Empreendimentos Imobiliários PROJETO: **ARIA** Empreendimentos Sustentáveis

APROVO	DATA	LOCAL
		DF-001 / DF-035 / DF-025 / DF-027
RA XXVII - JARDIM BOTÂNICO - DF		
ESPECIALIDADE/SUBESPECIALIDADE		
ROJETO DE OBRAS COMPLEMENTARES		
TIPO/ESPECIFICAÇÃO DO DOCUMENTO		
PLANTA GERAL		

ESCALA	ETAPA DE PROJETO	FOLHA	REVISÃO	DATA
1:5000	EXECUTIVO	01/06	R01	MAIO/2022

87000.0000

51000.0000



49500.0000

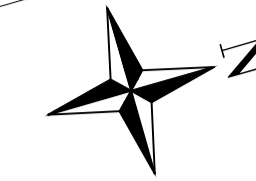

199200.0000

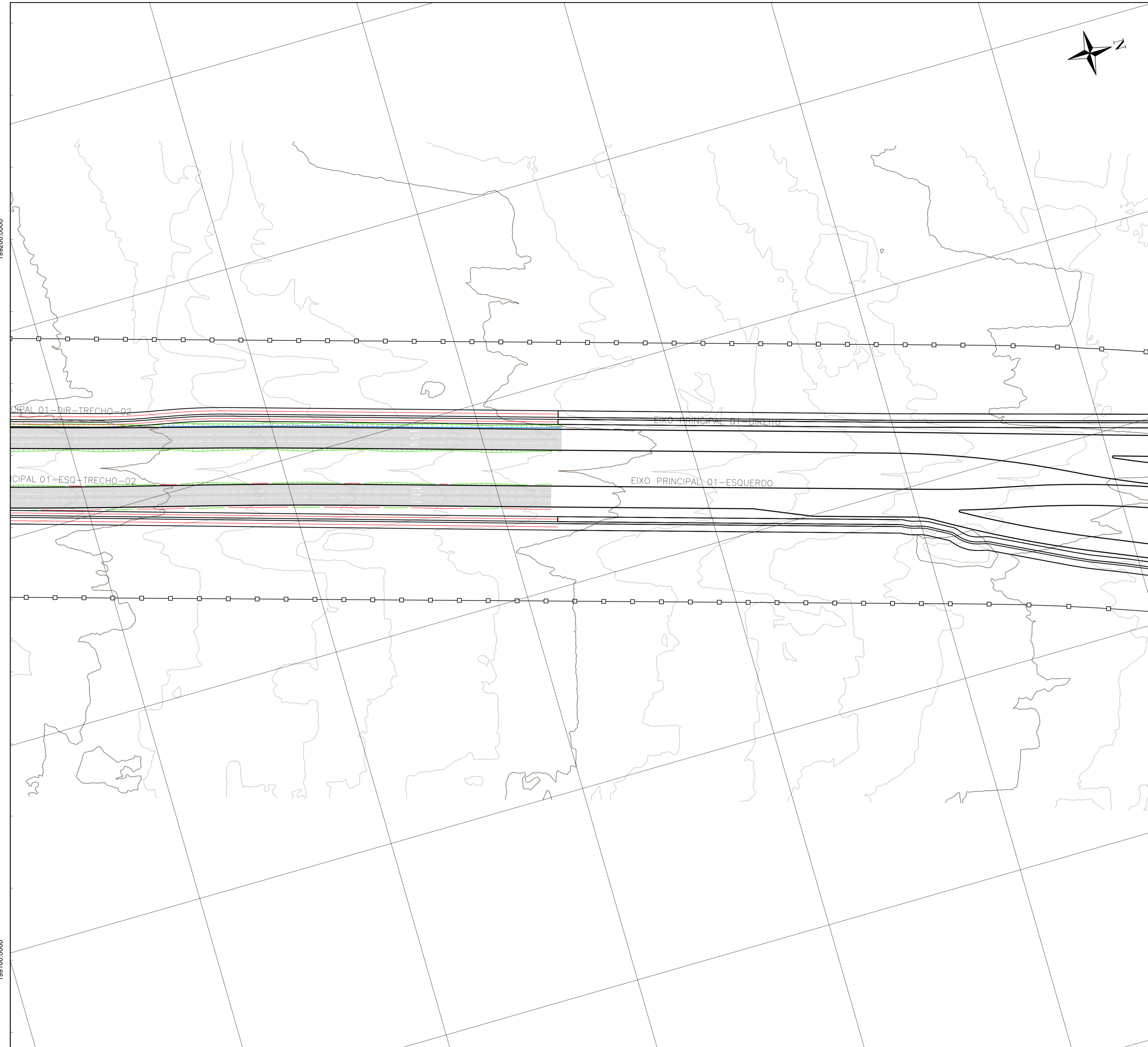

199100.0000

50000.0000

50100.0000



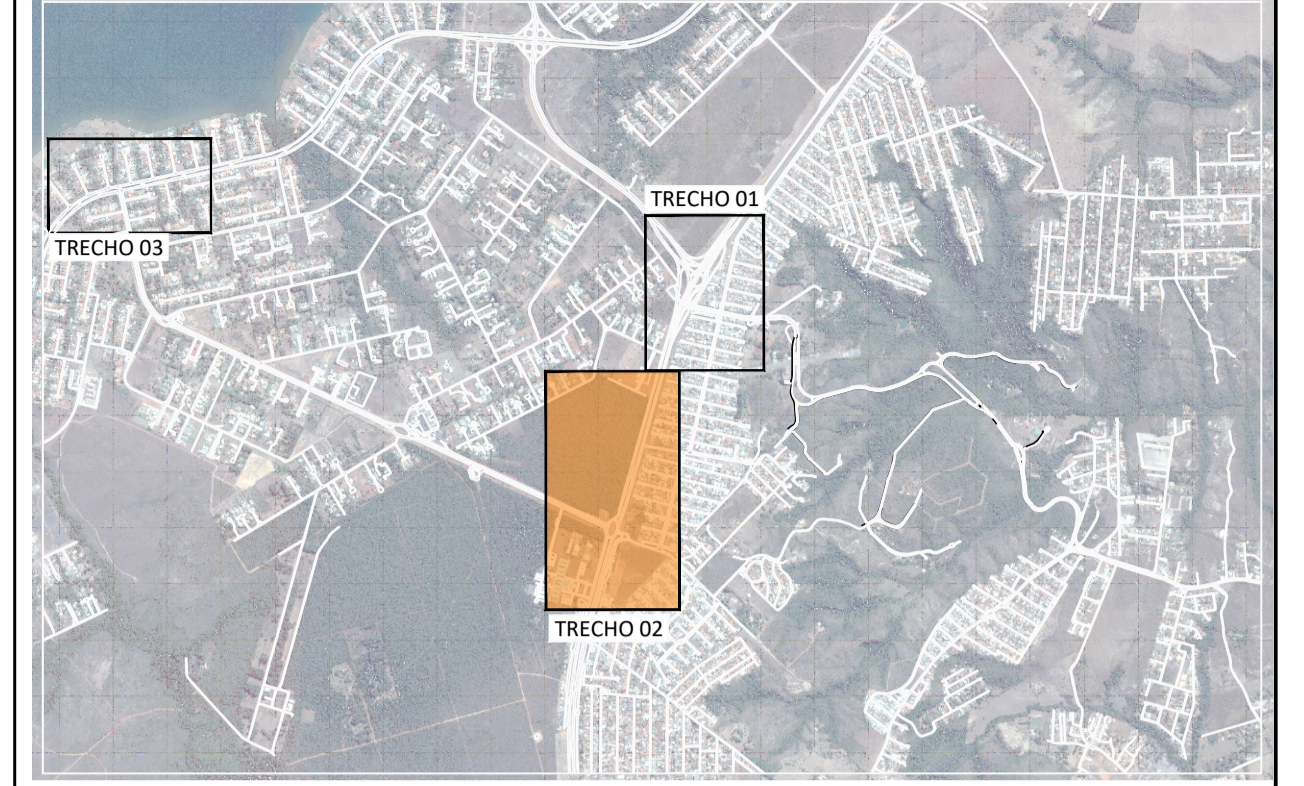



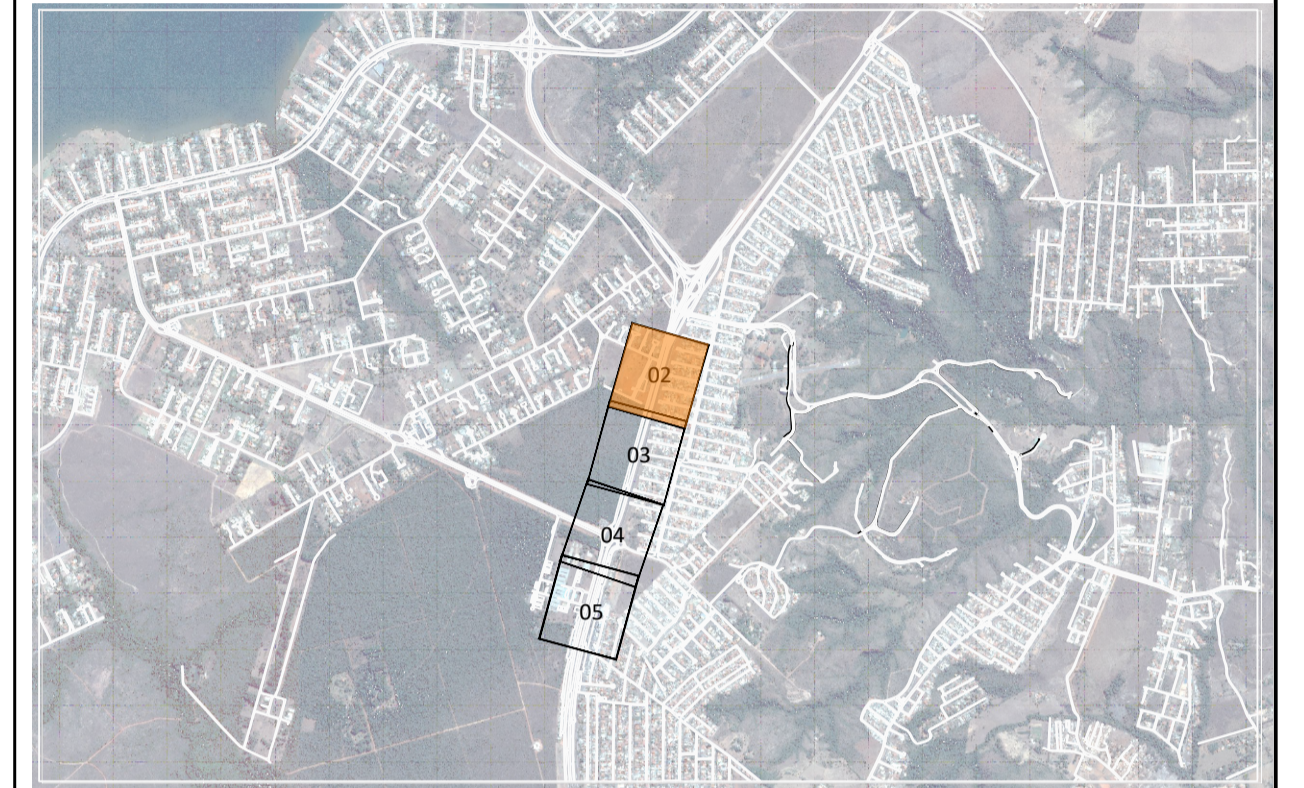

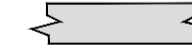

### LOCALIZAÇÃO DOS TRECHOS

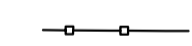
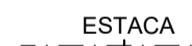

### LOCALIZAÇÃO DAS FOLHAS



### LEGENDA PLANTA

-  PAVIMENTO FLEXÍVEL
-  OAE (OBRA DE ARTE ESPECIAL)
-  FAIXA DE DOMÍNIO
-  ESTACA
-  ALINHAMENTO
-  CURVAS DE NÍVEL
-  TALUDE DE CORTE
-  TALUDE DE ATERRAMENTO
-  DEFENSA METÁLICA
-  BARREIRA DE CONCRETO TIPO "NEW JERSEY" SIMPLES
-  OAE (OBRA DE ARTE ESPECIAL) CICLOVIA E CALÇADA

**DER DF** Estudos e Projetos para as intervenções descritas como medidas mitigadoras para a implantação do parcelamento Quinhão 16

AUTOR DO PROJETO - CREA/CAI: ARLINDO VERZEGNASSI FILHO - 5060497290/D-SP DATA:  CONFERIDO: 

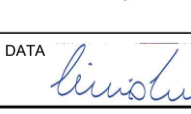
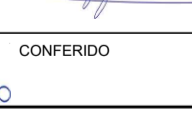
AUTOR DO PROJETO - CREA/CAI: NADIEGE KICZEL REGINATTO - 25809/D-DF DATA:  CONFERIDO: 

COORDENADOR - CREA: LÚCIO MÁRIO LOPES RODRIGUES - 8.378/D-DF DATA:  CONFERIDO: 

CONTRATANTE		PROJETO	
<b>INCO</b> Empreendimentos Imobiliários		<b>ARIA</b> Empreendimentos Sustentáveis	
APROVO	DATA	LOCAL	ESPECIALIDADE/SUBESPECIALIDADE
		DF-001 / DF-035 / DF-025 / DF-027	RA XXVII - JARDIM BOTÂNICO - DF
TIPO/ESPECIFICAÇÃO DO DOCUMENTO			
PLANTA PARCIAL			

ESCALA	ETAPA DE PROJETO	FOLHA	REVISÃO	DATA
1:1000	EXECUTIVO	02/06	R01	MAIO/2022



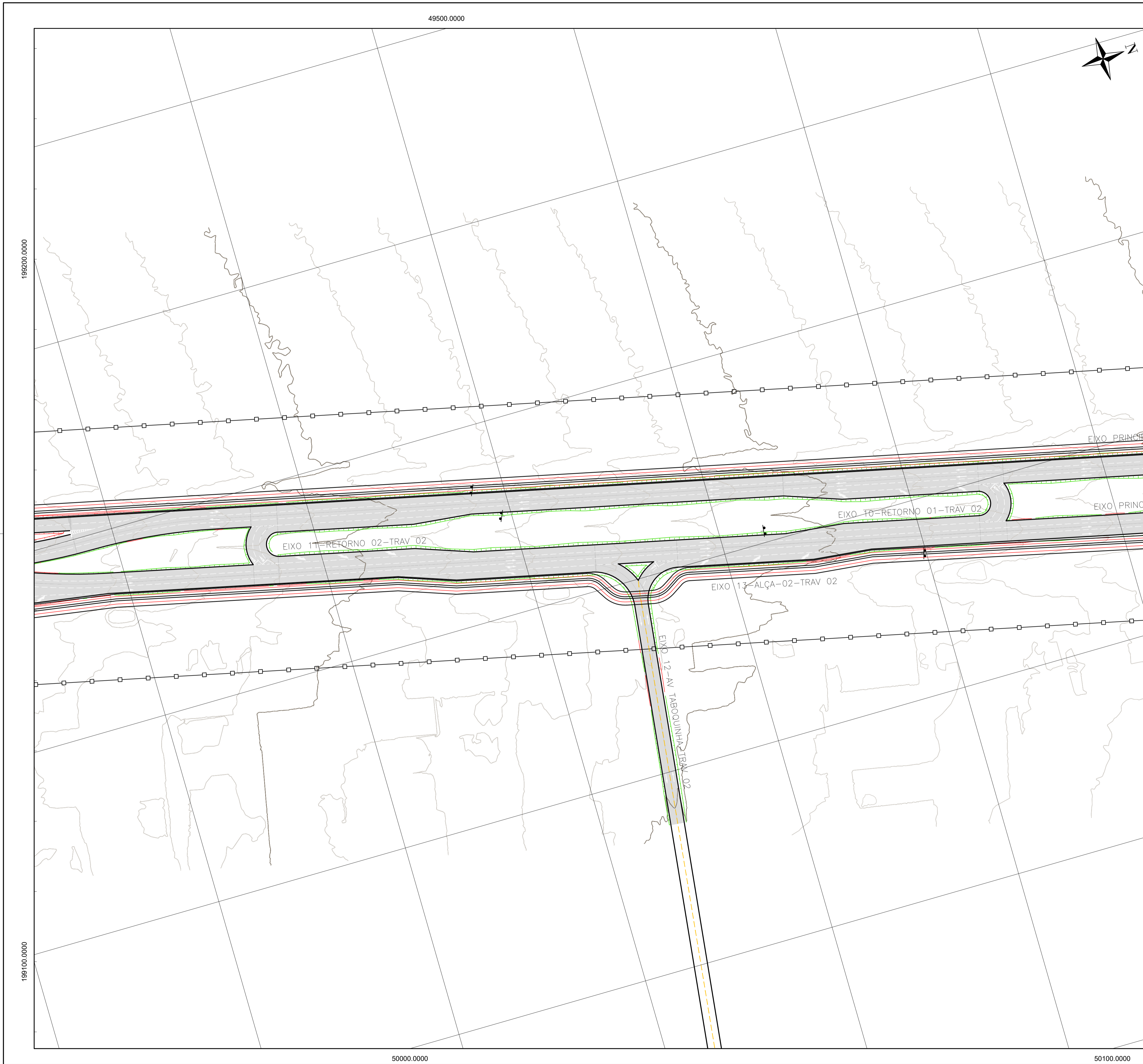

LOCALIZAÇÃO DOS TRECHOS

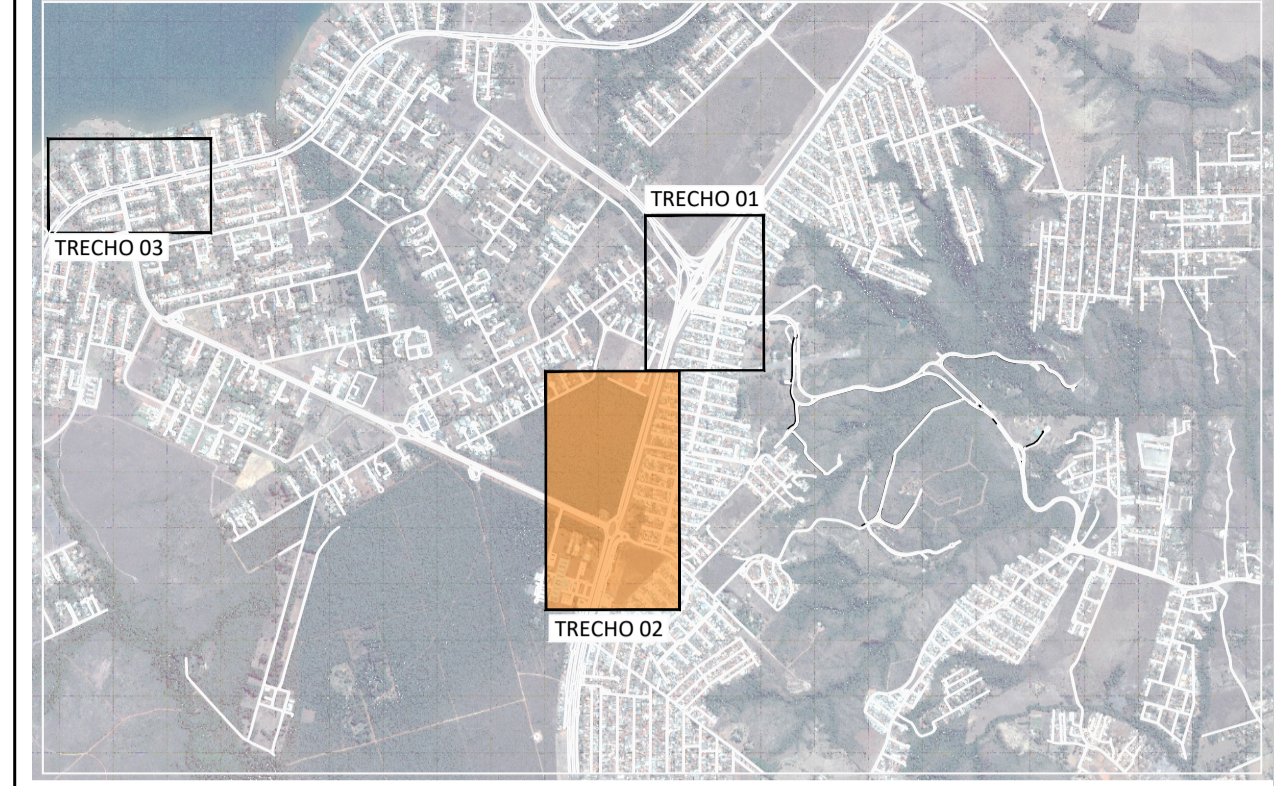

LOCALIZAÇÃO DAS FOLHAS

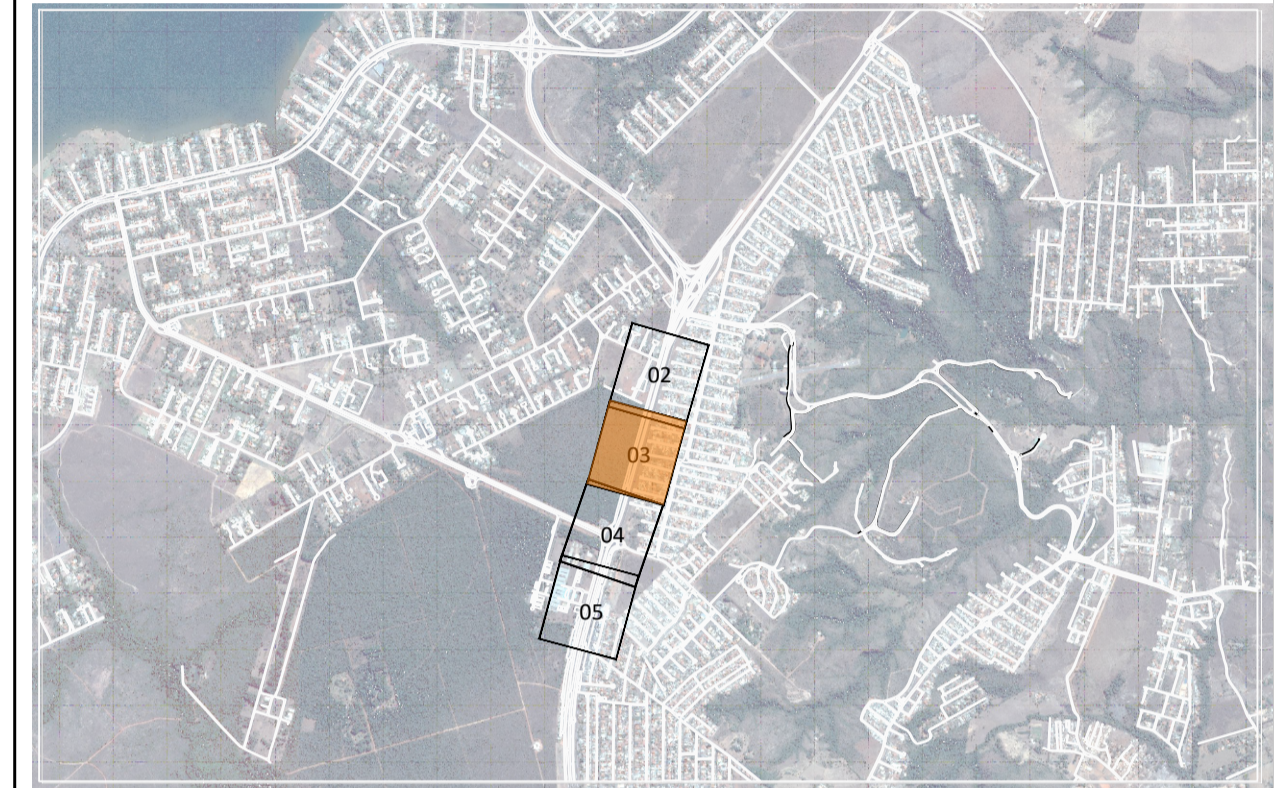

LEGENDA PLANTA

- PAVIMENTO FLEXÍVEL
- OAE (OBRA DE ARTE ESPECIAL)
- FAIXA DE DOMÍNIO
- ESTACA
- ALINHAMENTO
- CURVAS DE NÍVEL
- TALUDE DE CORTE
- TALUDE DE ATERRO
- DEFENSA METÁLICA
- BARREIRA DE CONCRETO TIPO "NEW JERSEY" SIMPLES
- OAE (OBRA DE ARTE ESPECIAL) CICLOVIA E CALÇADA

**DER DF** Estudos e Projetos para as intervenções descritas como medidas mitigadoras para a implantação do parcelamento Quinhão 16

AUTOR DO PROJETO - CREA/CAU: ARLINDO VERZEGNASSI FILHO - 5060497290/D-SP DATA: *[assinatura]* CONFERIDO: *[assinatura]*  
 AUTOR DO PROJETO - CREA/CAU: NADIEGE KICZEL REGINATTO - 25809/D-DF  
 COORDENADOR - CREA: LÚCIO MÁRIO LOPES RODRIGUES - 8.378/D-DF DATA: *[assinatura]* CONFERIDO: *[assinatura]*

CONTRATANTE: **INCO** Empreendimentos Imobiliários PROJETO: **ARIA** Empreendimentos Sustentáveis

APROVO: DATA: LOCAL: DF-001 / DF-035 / DF-025 / DF-027 RA XXVII - JARDIM BOTÂNICO - DF  
 ESPECIALIDADE/SUBESPECIALIDADE: ROJETO DE OBRAS COMPLEMENTARES  
 TIPO/ESPECIFICAÇÃO DO DOCUMENTO: PLANTA PARCIAL

ESCALA: 1:1000 ETAPA DE PROJETO: EXECUTIVO FOLHA: 03/06 REVISÃO: R01 DATA: MAIO/2022



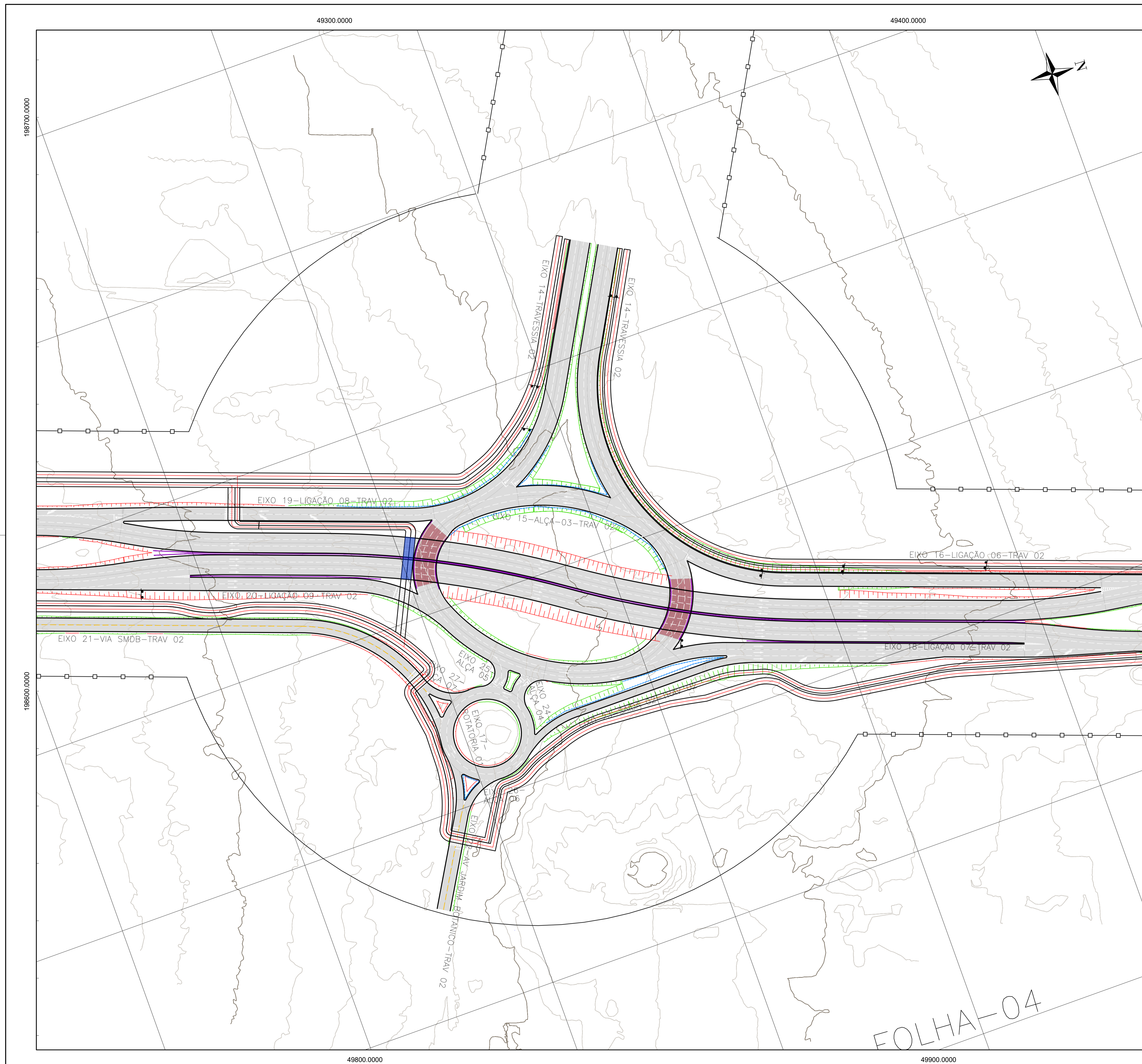

FOLHA-04

LOCALIZAÇÃO DOS TRECHOS

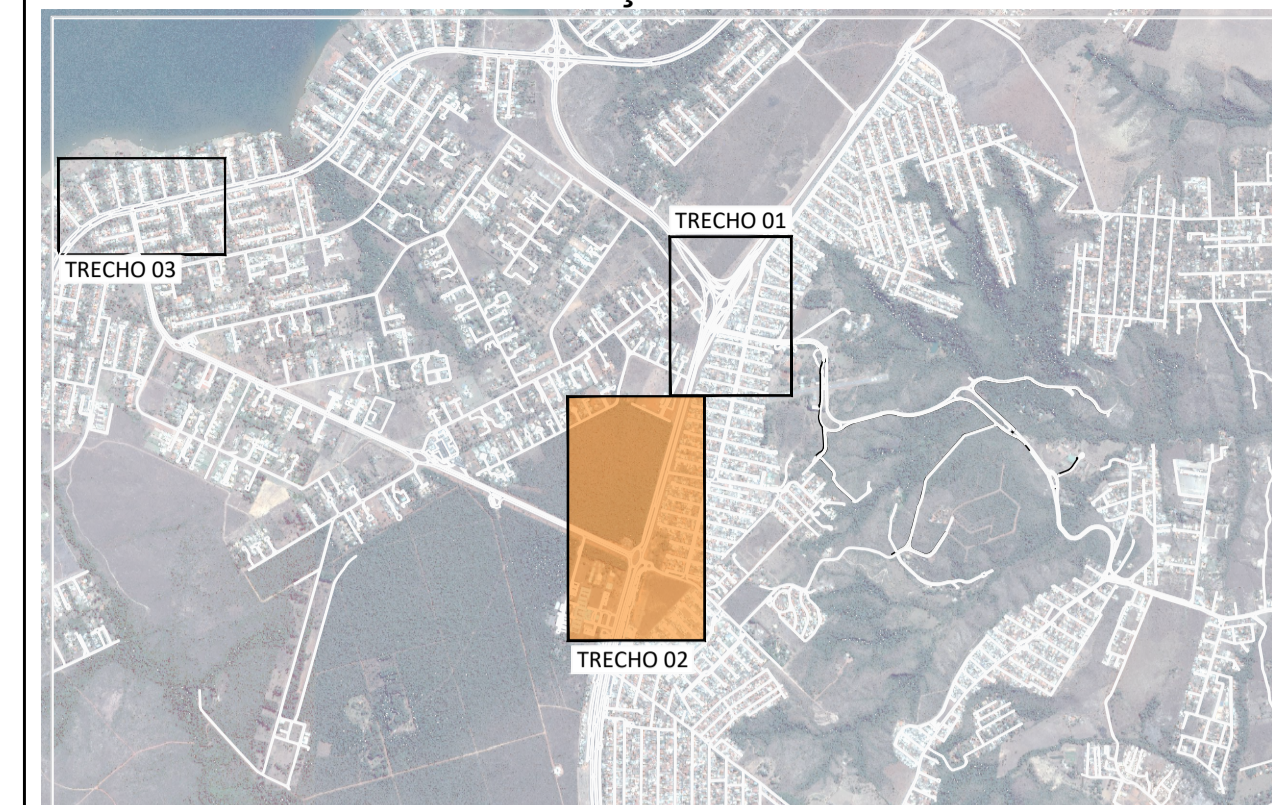

LOCALIZAÇÃO DAS FOLHAS

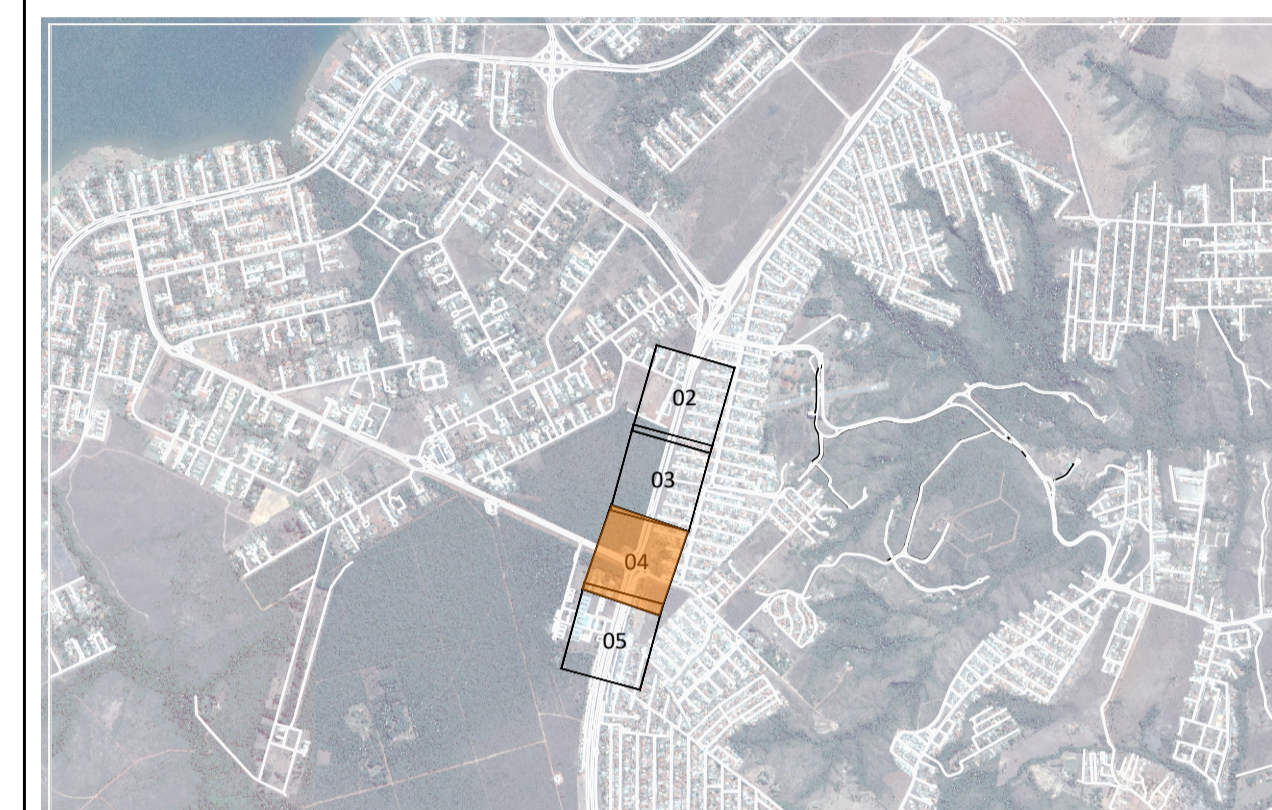

LEGENDA PLANTA

- PAVIMENTO FLEXÍVEL
- BARRIEIRA DE CONCRETO
- TIPO "NEW JERSEY" SIMPLES
- OAE (OBRA DE ARTE ESPECIAL)
- OAE (OBRA DE ARTE ESPECIAL) CICLOVIA E CALÇADA
- FAIXA DE DOMÍNIO
- ESTACA
- ALINHAMENTO
- CURVAS DE NÍVEL
- TALUDE DE CORTE
- TALUDE DE ATERRIO

**DER DF** Estudos e Projetos para as intervenções descritas como medidas mitigadoras para a implantação do parcelamento Quinhão 16

AUTOR DO PROJETO - CREA/CAU: ARLINDO VERZEGNASSI FILHO - 5060497290/D-SP CONFERIDO:

AUTOR DO PROJETO - CREA/CAU: NADIEGE KICZEL REGINATTO - 25809/D-DF CONFERIDO:

COORDENADOR - CREA: LÚCIO MÁRIO LOPES RODRIGUES - 8.378/D-DF DATA: CONFERIDO:

CONTRATANTE: **INCO** Empreendimentos Imobiliários PROJETO: **ARIA** Empreendimentos Sustentáveis

APROVO: DATA: LOCAL: DF-001 / DF-035 / DF-025 / DF-027 RA XXVII - JARDIM BOTÂNICO - DF ESPECIALIDADE/SUBESPECIALIDADE: PROJETO OBRAS COMPLEMENTARES TIPO/ESPECIFICAÇÃO DO DOCUMENTO: PLANTA PARCIAL

ESCALA: 1:1000 ETAPA DE PROJETO: EXECUTIVO FOLHA: 04/05 REVISÃO: R01 DATA: MAIO/2022



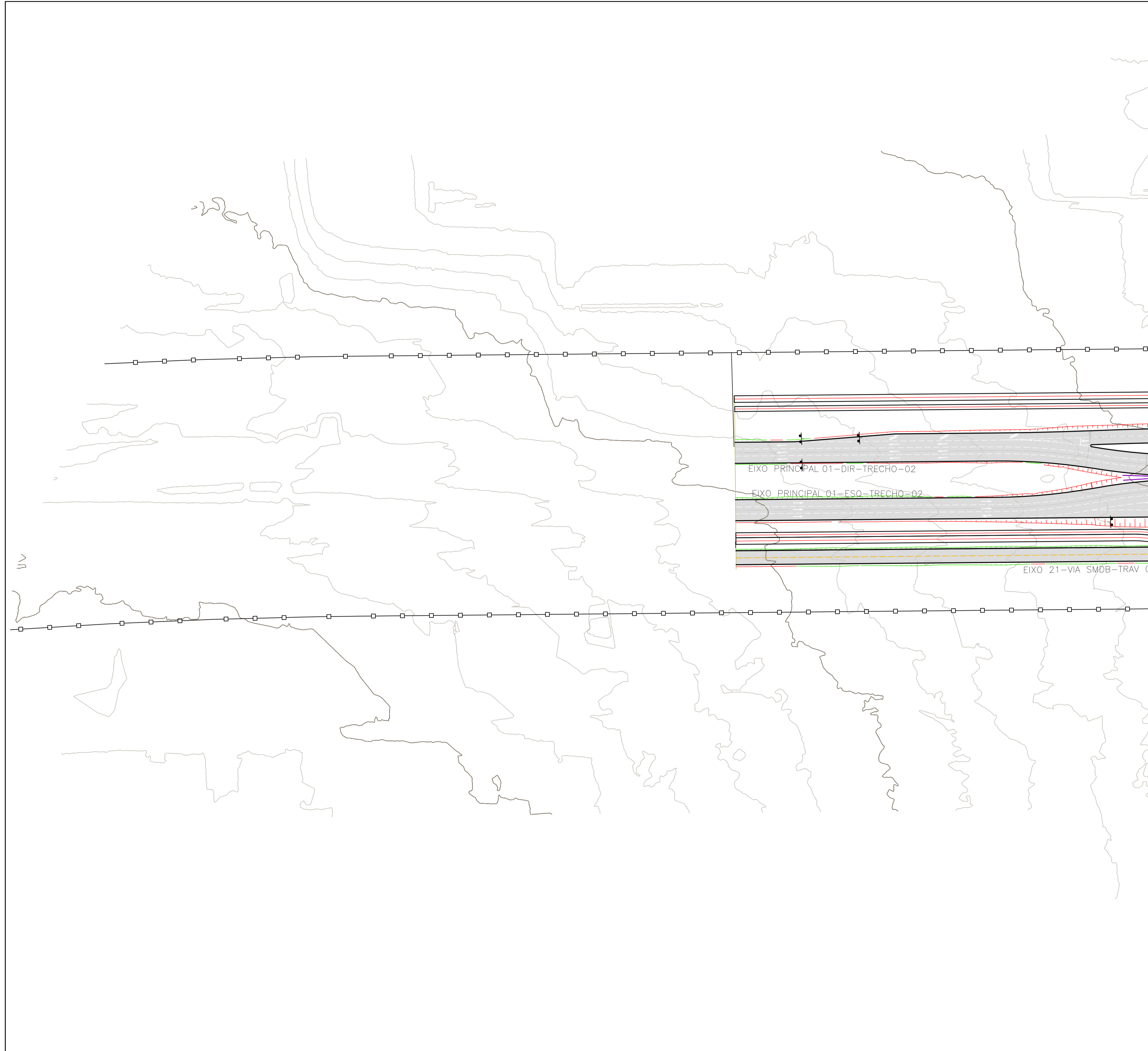



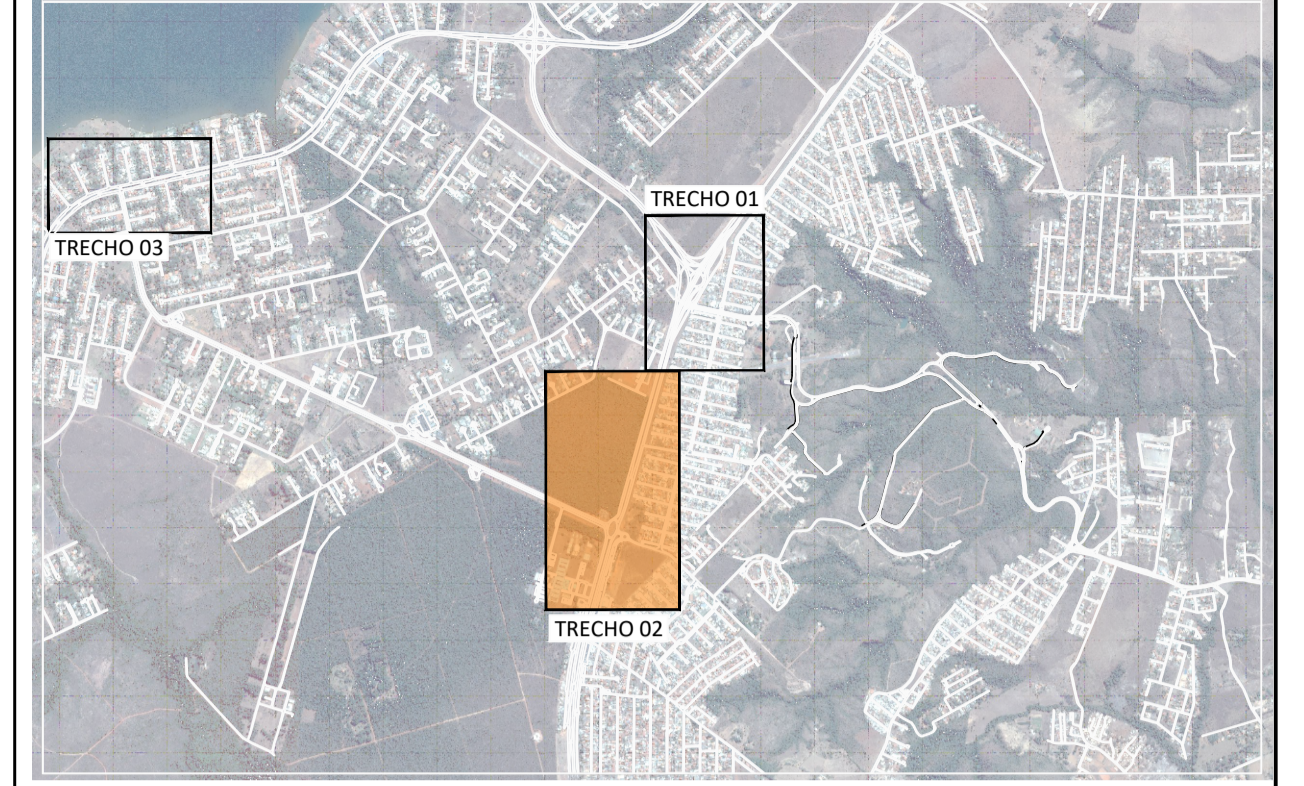



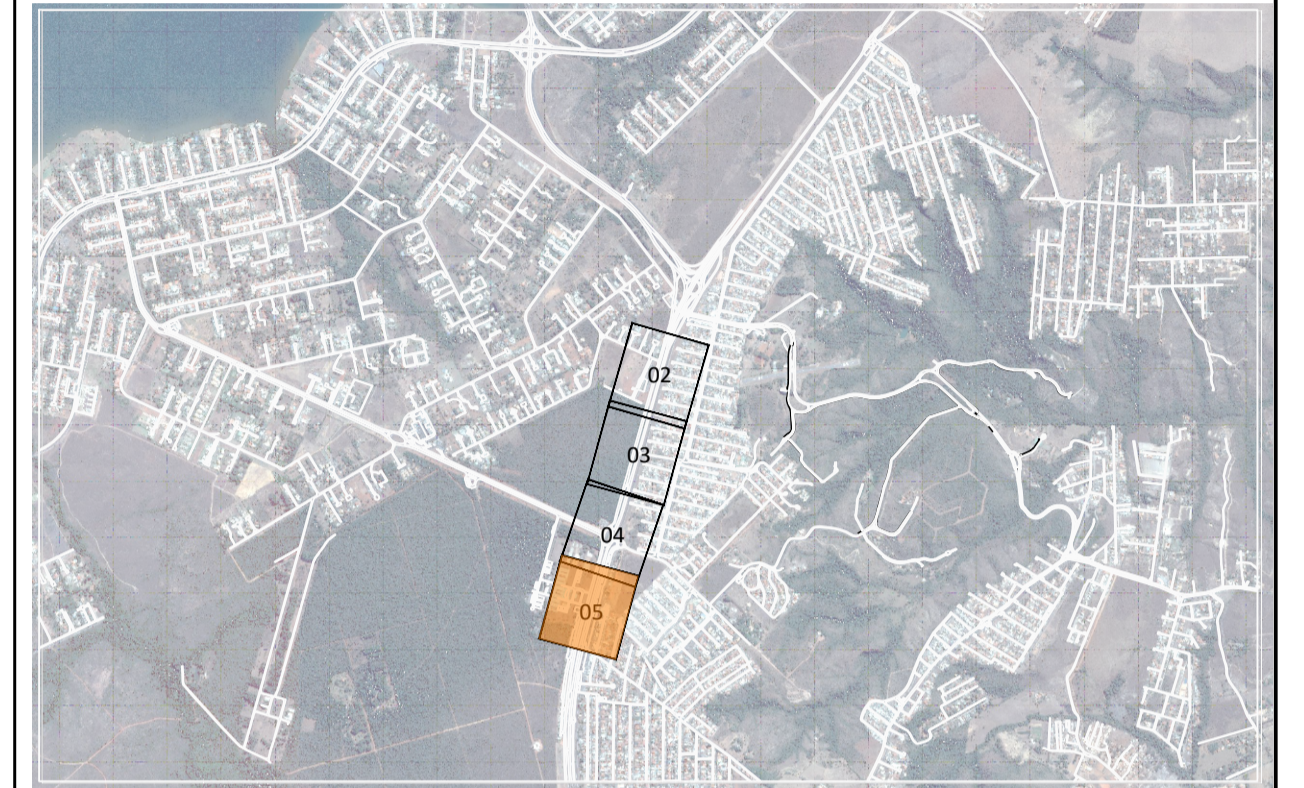



LOCALIZAÇÃO DOS TRECHOS

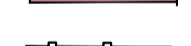

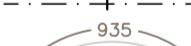
LOCALIZAÇÃO DAS FOLHAS



LEGENDA PLANTA

-  PAVIMENTO FLEXÍVEL
-  OAE (OBRA DE ARTE ESPECIAL)
-  FAIXA DE DOMÍNIO
-  ESTACA
-  ALINHAMENTO
-  CURVAS DE NÍVEL
-  TALUDE DE CORTE
-  TALUDE DE ATERRO
-  DEFENSA METÁLICA
-  BARREIRA DE CONCRETO TIPO "NEW JERSEY" SIMPLES
-  OAE (OBRA DE ARTE ESPECIAL) CICLOVIA E CALÇADA

**DER DF** Estudos e Projetos para as intervenções descritas como medidas mitigadoras para a implantação do parcelamento Quinhão 16

AUTOR DO PROJETO - CREA/DF: ARLINDO VERZEGNASSI FILHO - 5060497290/D-SP DATA: *[Signature]* CONFERIDO: *[Signature]*

AUTOR DO PROJETO - CREA/DF: NADIEGE KICZEL REGINATTO - 25809/D-DF DATA: *[Signature]* CONFERIDO: *[Signature]*

COORDENADOR - CREA/DF: LÚCIO MÁRIO LOPES RODRIGUES - 8.378/D-DF DATA: *[Signature]* CONFERIDO: *[Signature]*

CONTRATANTE		PROJETO	
INCO Empreendimentos Imobiliários		ARIA Empreendimentos Sustentáveis	
APROVO	DATA	LOCAL	TIPO/ESPECIFICAÇÃO DO DOCUMENTO
		DF-001 / DF-035 / DF-025 / DF-027 RA XXVII - JARDIM BOTÂNICO - DF	PLANTA PARCIAL

ESCALA	ETAPA DE PROJETO	FOLHA	REVISÃO	DATA
1:1000	EXECUTIVO	05/06	R01	MAIO/2022



LOCALIZAÇÃO DOS TRECHOS

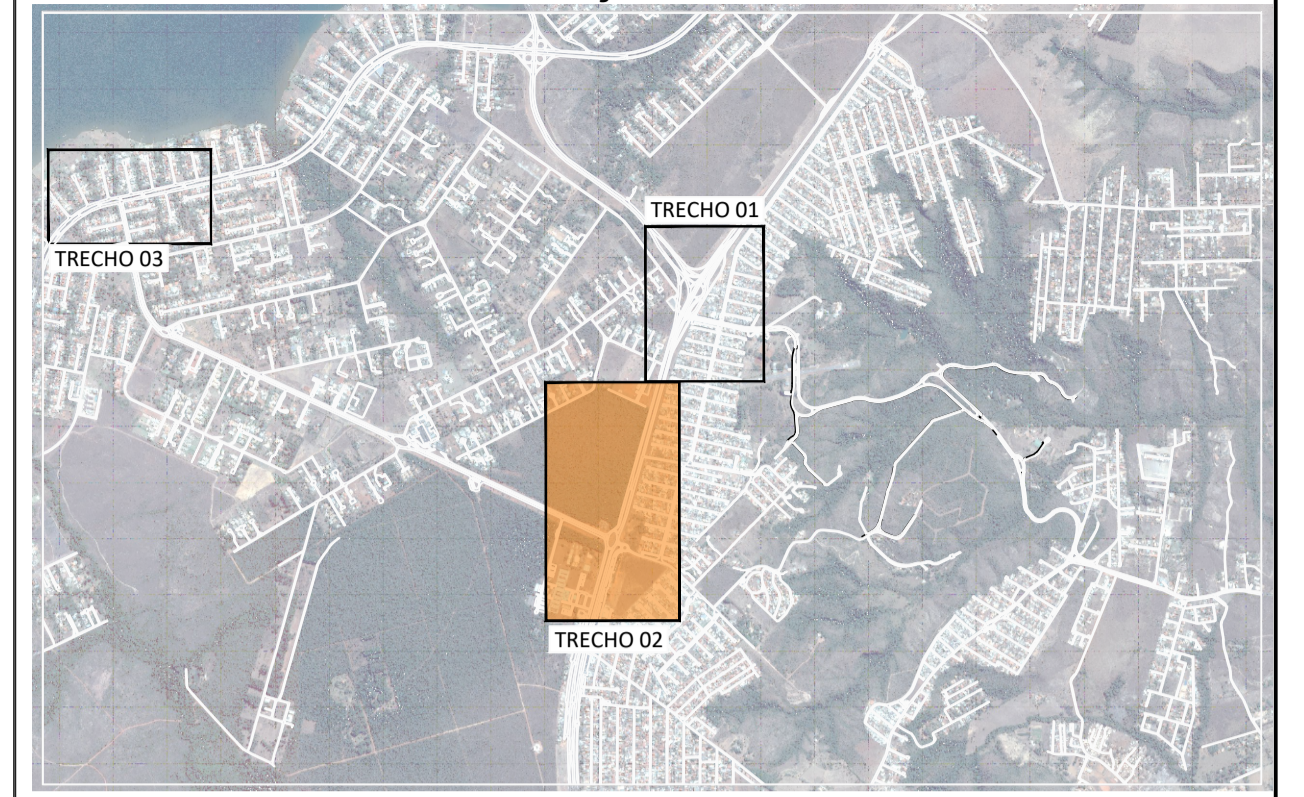

DETALHE TRANSIÇÃO NEW JERSEY – DEFENSA METÁLICA

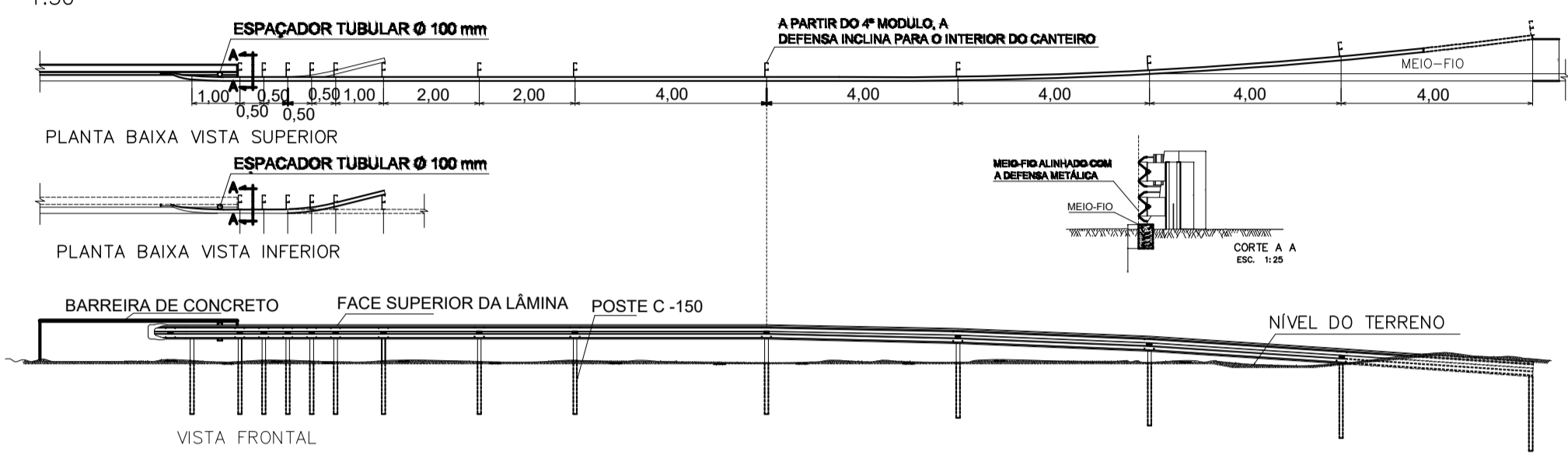

DETALHE - DEFENSA METÁLICA

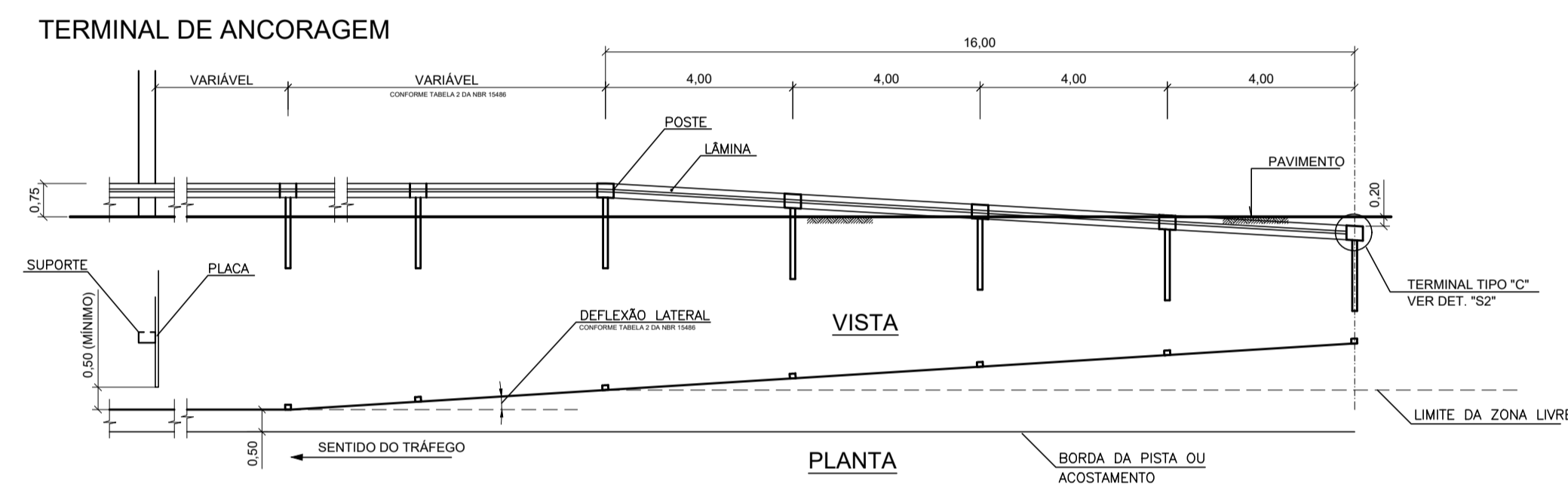

TRANSIÇÃO E CONEXÃO DE DE DEFENSA METÁLICA PARA BARREIRA RÍGIDA

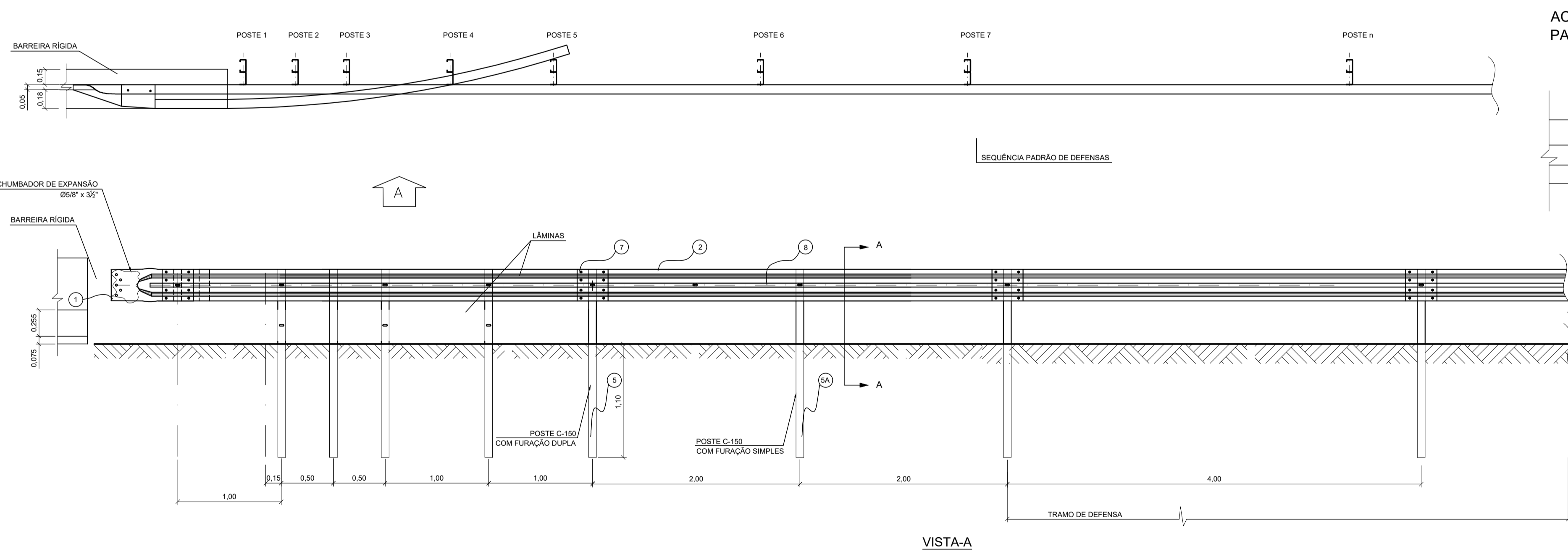

DEFENSA METÁLICA SEMI-MALEÁVEL SIMPLES

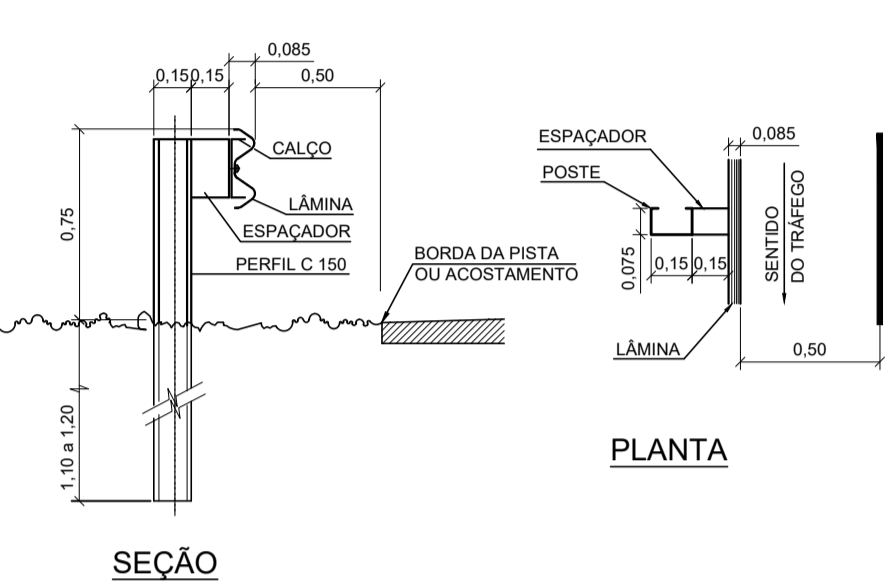

TERMINAIS DE ACONAGEM TIPO A - TERMINAL AÉREO PARA DEFENSA METÁLICA SEMI-MALEÁVEL SIMPLES

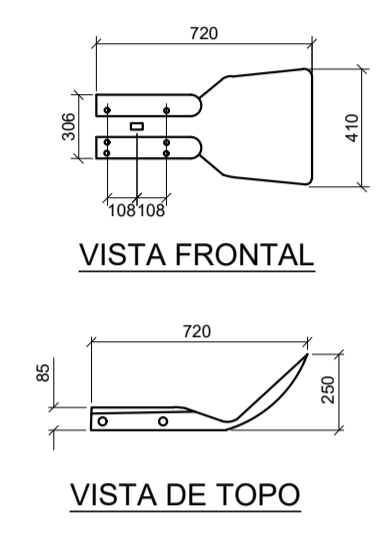

TIPO C - TERMINAL PARA DEFENSA METÁLICA SEMI-MALEÁVEL SIMPLES

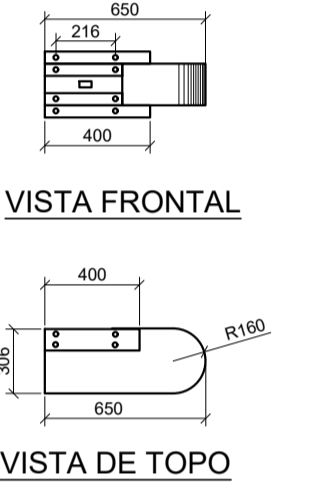

TIPO D - TERMINAL DE PONTE PARA D. M. SEMI-MALEÁVEL SIMPLES

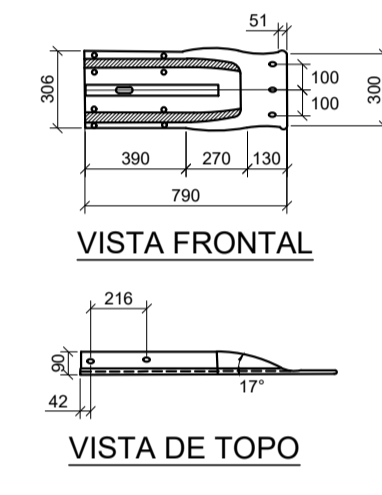

ACOMODADO DE DEFENSA METÁLICA PARA BARREIRAS EXISTENTES

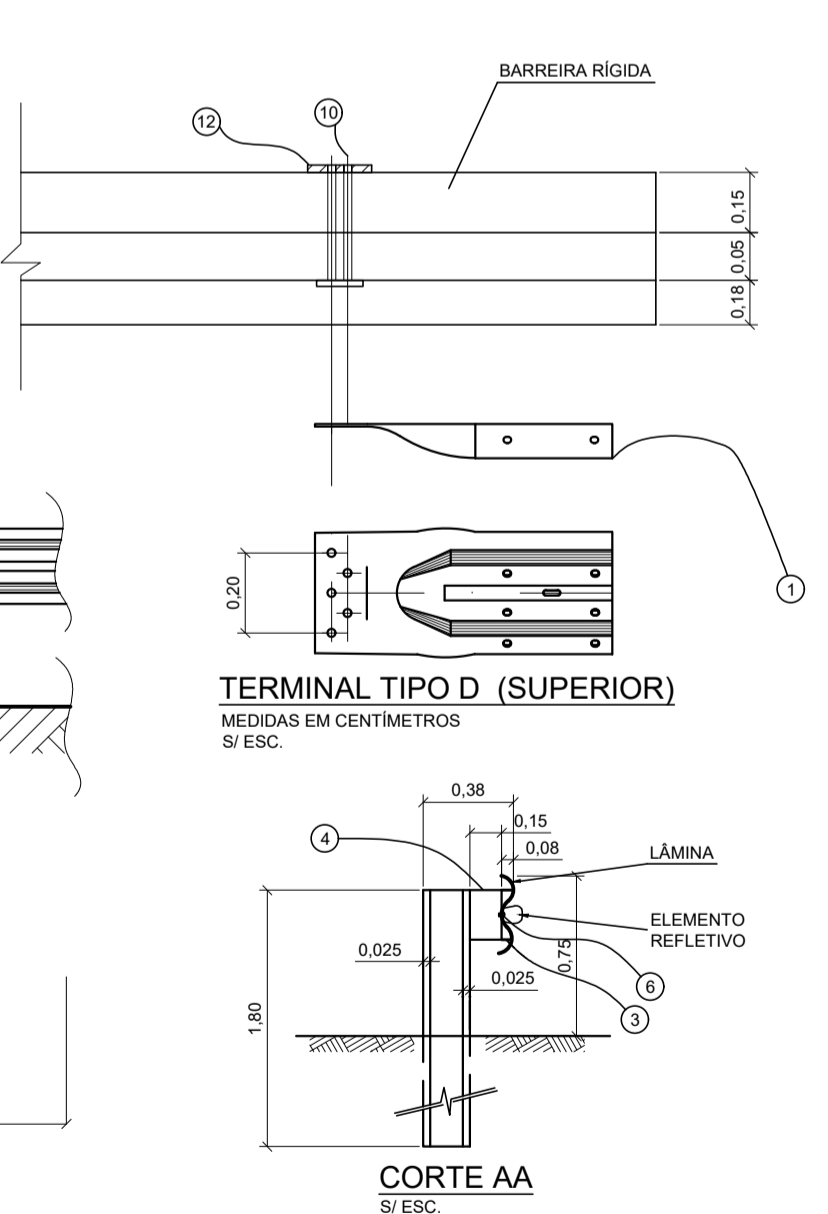

**DER DF** Estudos e Projetos para as intervenções descritas como medidas mitigadoras para a implantação do parcelamento Quinhão 16

AUTOR DO PROJETO - CREA/CAI: ARLINDO VERZEGNASSI FILHO - 5060497290/D-SP  
 AUTOR DO PROJETO - CREA/CAI: NADIEGE KICZEL REGINATTO - 25809/D-DF  
 COORDENADOR - CREA: LÚCIO MÁRIO LOPES RODRIGUES - 8.378/D-DF

CONTRATANTE: **INCO** Empreendimentos Imobiliários

PROJETO: **ARIA** Empreendimentos Sustentáveis

APROVO: DATA: LOCAL: DF-001 / DF-035 / DF-025 / DF-027  
 RA XXVII - JARDIM BOTÂNICO - DF  
 ESPECIALIDADE/SUBESPECIALIDADE: ROJETO DE OBRAS COMPLEMENTARES  
 TIPO/ESPECIFICAÇÃO DO DOCUMENTO: DETALHES

ESCALA: 1:1000 ETAPA DE PROJETO: EXECUTIVO FOLHA: 06/06 REVISÃO: R01 DATA: MAIO/2022