

ÁREA CERCADA COM TAPUME = 900,00m²  
 ÁREA CONTRUÍDA = 300,80m²  
 ÁREA COBERTA = 300,80m²

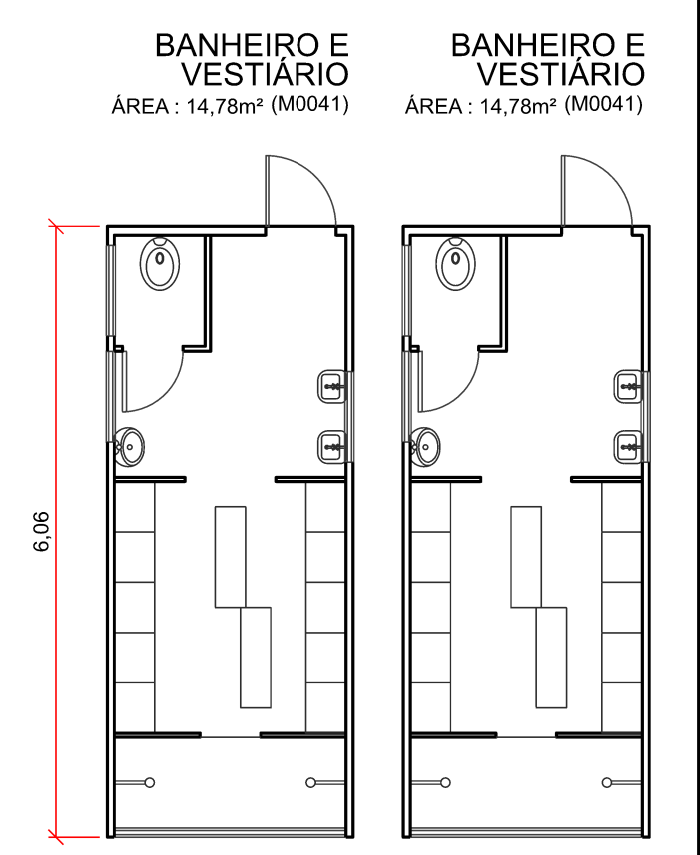

PLANTA BAIXA DO CANTEIRO DE OBRAS  
Esc: 1:75

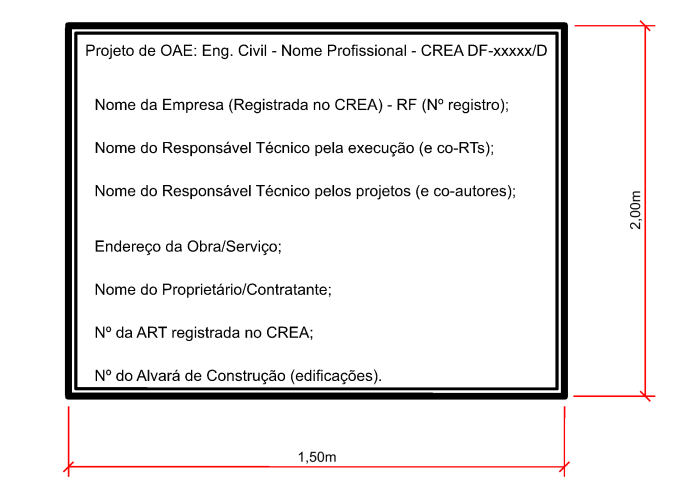
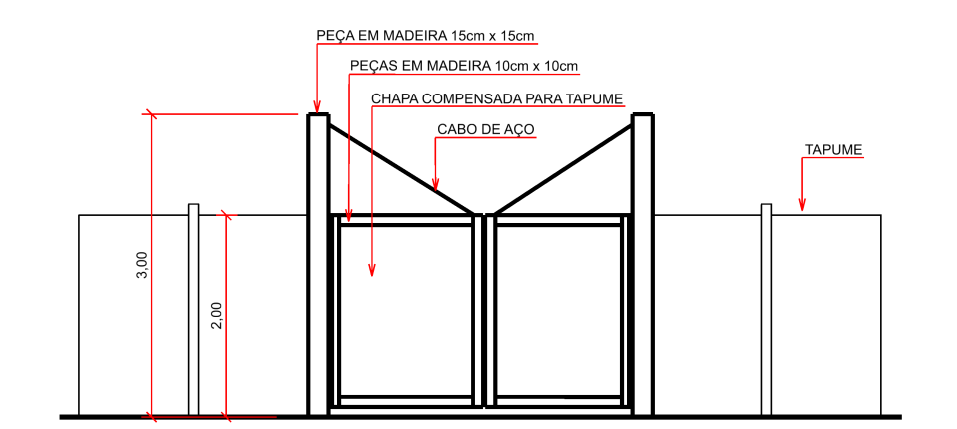
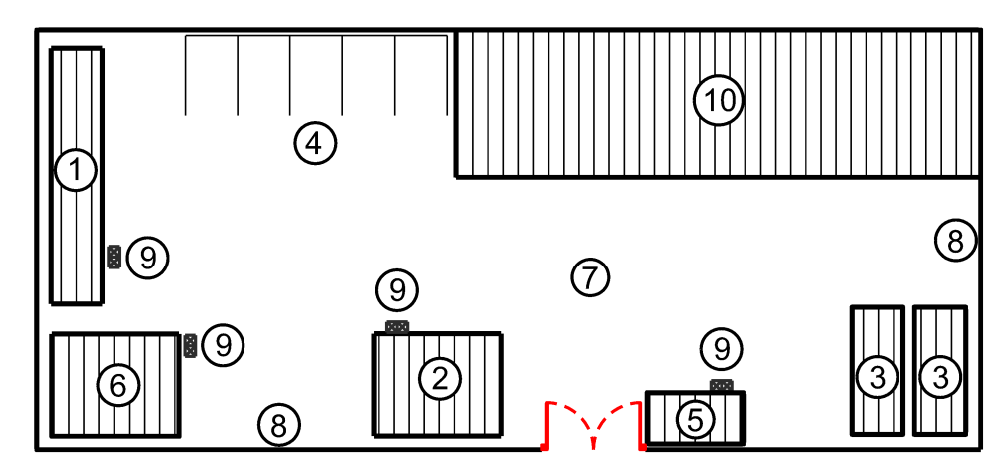

- LEGENDA
- 01 ESCRITÓRIO E SEÇÃO TÉCNICA
  - 02 REFEITÓRIO
  - 03 BANHEIRO E VESTIÁRIO
  - 04 ESTACIONAMENTO
  - 05 GUARITA
  - 06 ALMOJARIFADO
  - 07 PÁTIO PARA VEÍCULOS E EQUIPAMENTOS
  - 08 TAPUME
  - 09 SUPORTE DE COLETA SELETIVA COM DUAS LIXEIRAS SECO E ORGÂNICO
  - 10 CENTRAL DE ARMADURAS E CARPINTARIA

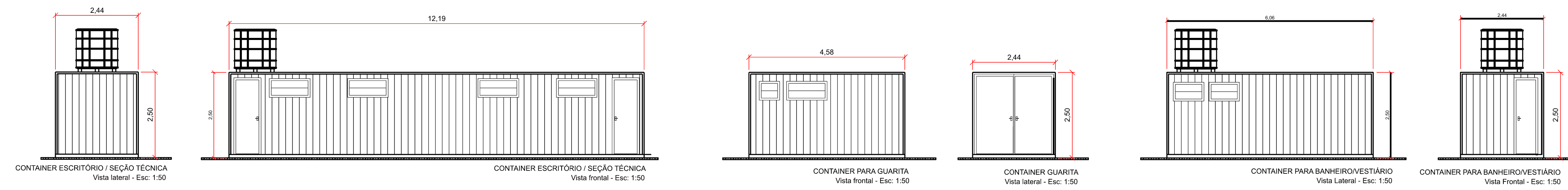
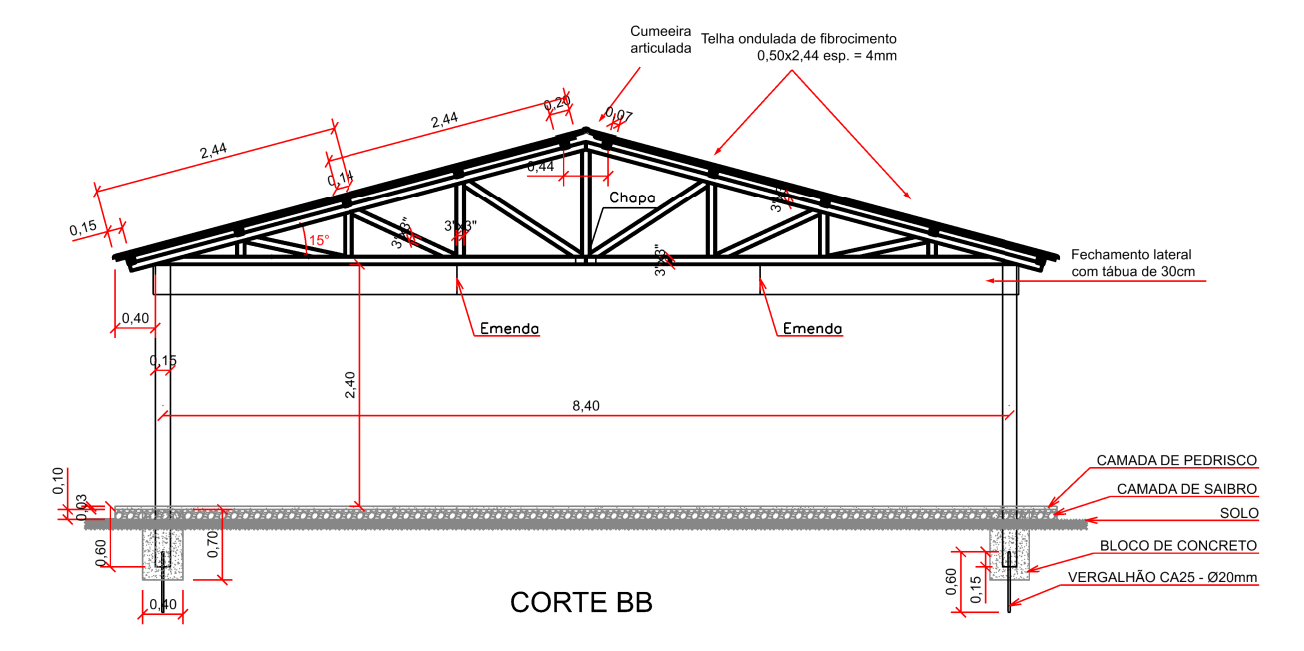
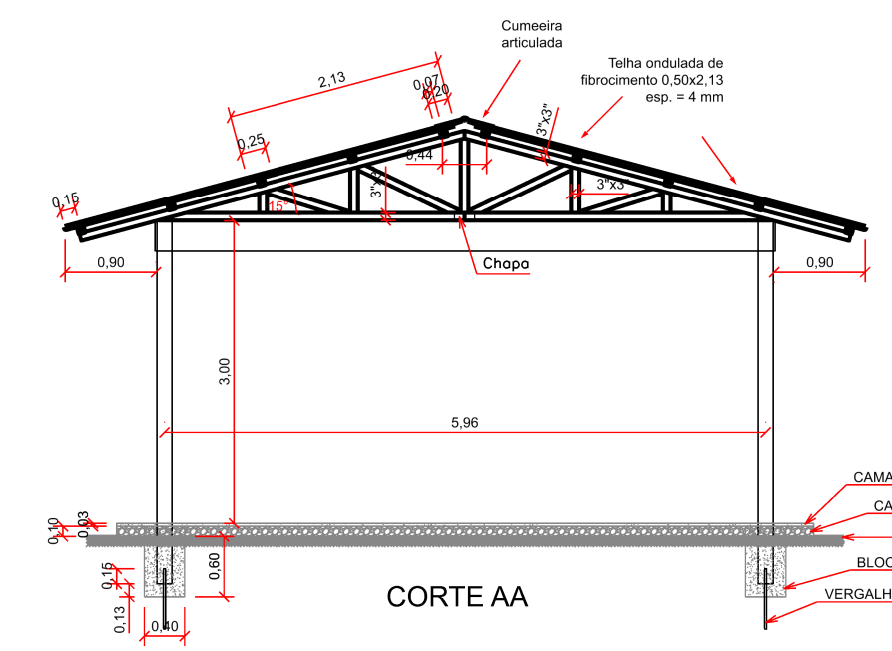
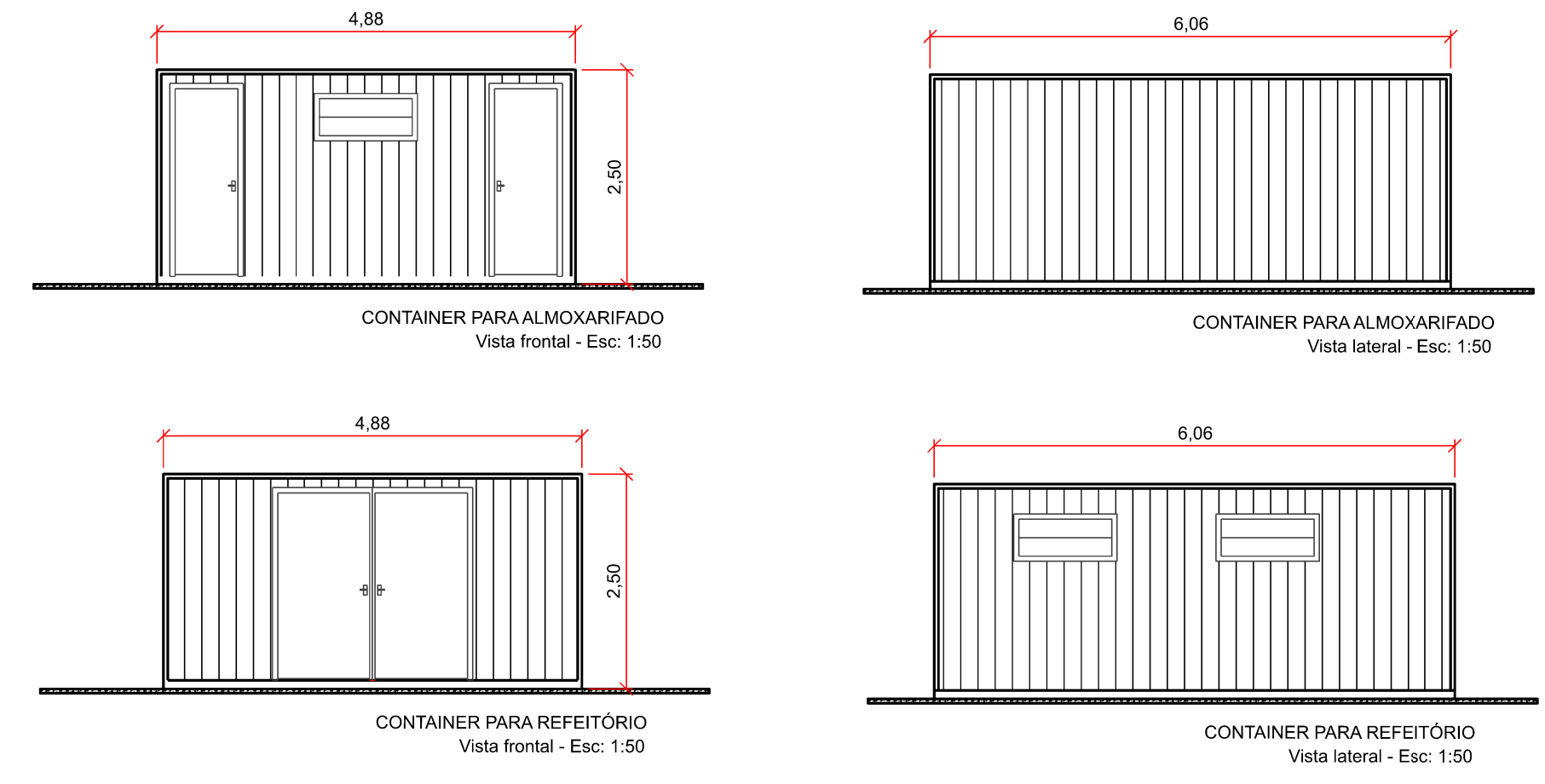

ESPECIFICAÇÕES:

- AS DEPENDÊNCIAS DESTES CANTEIRO DE OBRAS DEVERÃO ESTAR A UMA DISTÂNCIA MÍNIMA DE 50cm DA CERCA DE ARAME;

- A INDICAÇÃO DOS LOCAIS PARA INSTALAÇÃO DOS RESERVATÓRIOS DE ÁGUA DESTES PROJETO SÃO APENAS SUJEITOS PARA IMPLANTAÇÃO;

- O ESTACIONAMENTO/PÁTIO PARA VEÍCULOS E EQUIPAMENTOS DEVERÁ SER REVESTIDO COM UM LASTRO DE BRITA MESCLADA (Nº 01 E Nº 02), C/ ALTURA DE 5,0cm;

- O TRATAMENTO DOS ESGOTOS E RESÍDUOS SÓLIDOS DEVERÃO ATENDER ÀS NORMAS AMBIENTAIS VIGENTES;

- A FOSSA SÉPTICA DEVERÁ OBEDECER AS ESPECIFICAÇÕES DA ABNT 7.229/1993 E DEVERÁ CONTER AS SEGUINTE DIMENSÕES:

- DIÂMETRO = 1,50m,

- PROFUNDIDADE = 1,80m.

- AS ESPESURAS DAS PAREDES DIVISÓRIAS, BEM COMO O POSICIONAMENTO, MODELO E DIMENSÕES DAS PORTAS E JANELAS CONSTANTES DESTES PROJETO POSSUEM CARÁTER MERAMENTE ILUSTRATIVO.

- DESTACAMOS QUE CASO OCORRA A NECESSIDADE DE CAPTAÇÃO SUPERFICIAL DE ÁGUA, DEVERÁ SER OBTIDA A OUTORGA, PELO REALIZADOR DA OBRA, JUNTO À AGÊNCIA REGULADORA DE ÁGUAS, ENERGIA E SANEAMENTO DO DISTRITO FEDERAL - ADASA.

|   |           |                                       |                          |
|---|-----------|---------------------------------------|--------------------------|
| DEPARTAMENTO DE ESTRADAS DE RODAGEM DO DISTRITO FEDERAL |           |                                       |                          |
| SUBESPECIALIDADE/DESCRIÇÃO                              |           | PROJETO DE CANTEIRO DE OBRAS - 900 m² |                          |
| PLANTA E VISTAS   |           | PONTE SOBRE O RIBEIRÃO SANTANA        |                          |
| ETAPA DE PROJETO  | RODOVIA   | TRECHO                                | RESP.TEC:                |
| EXECUTIVO   | DF-140    | 140EDF0050                            | DANIELLE FERREIRA        |
| ESCALA HV   | SUBTRECHO | km 10,522 ao km 10,557                | CREA: 5.062.680.983/D-SP |
| 1:75  |           |                                       | SETOR: DIEIST            |
| FOLHA   | CÓDIGO    | DE_VD_DF140-010011_B-CO_021           | RESP.TEC:                |
| 01/01   |           |                                       | LIVIA ROCHA              |
|   |           |                                       | CREA: 29.920/D-DF        |
|   |           |                                       | SETOR: GEEST             |