

PERFIL CICLOVIA_OESTE_02

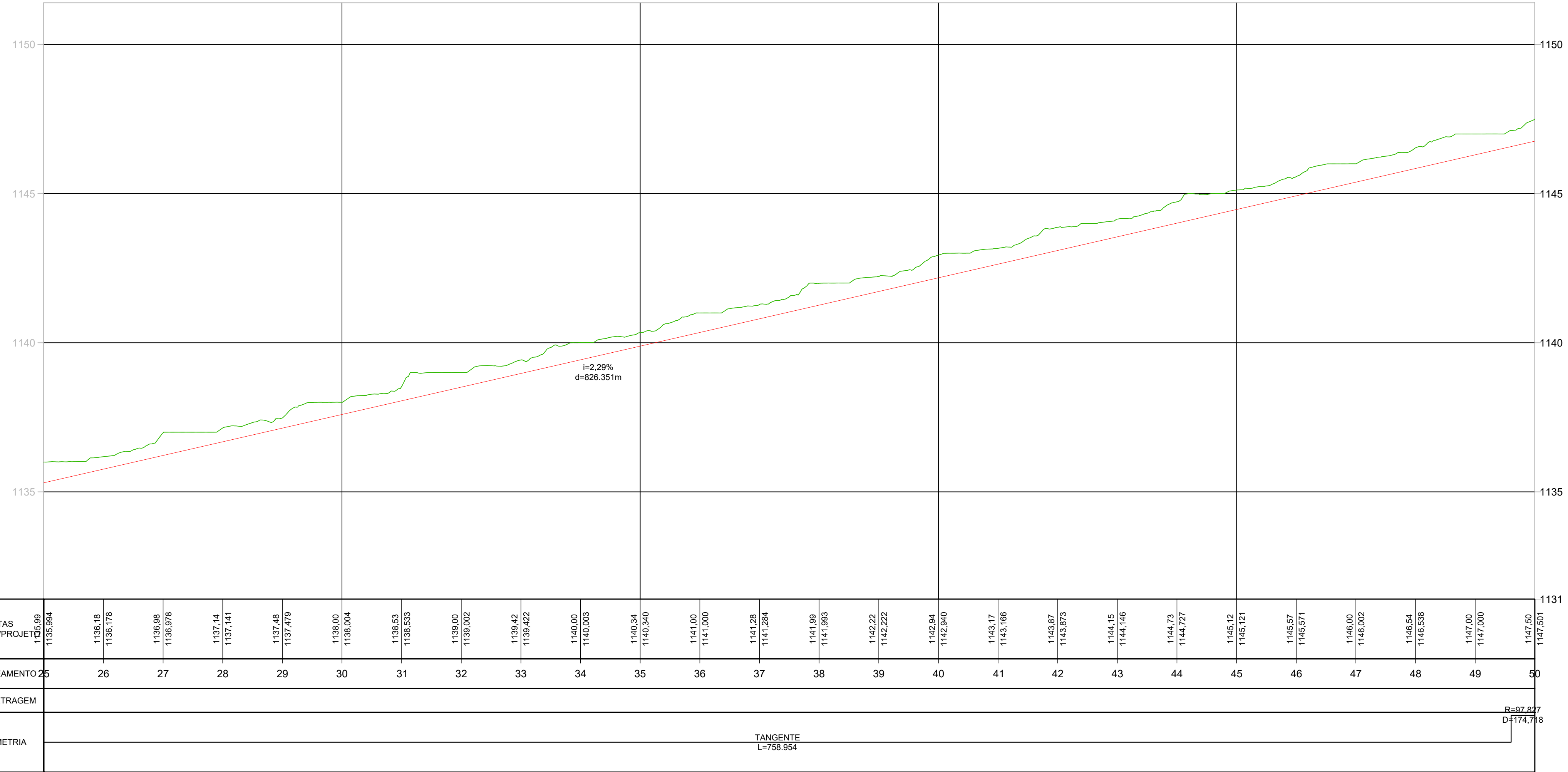

LOCALIZAÇÃO DOS TRECHOS

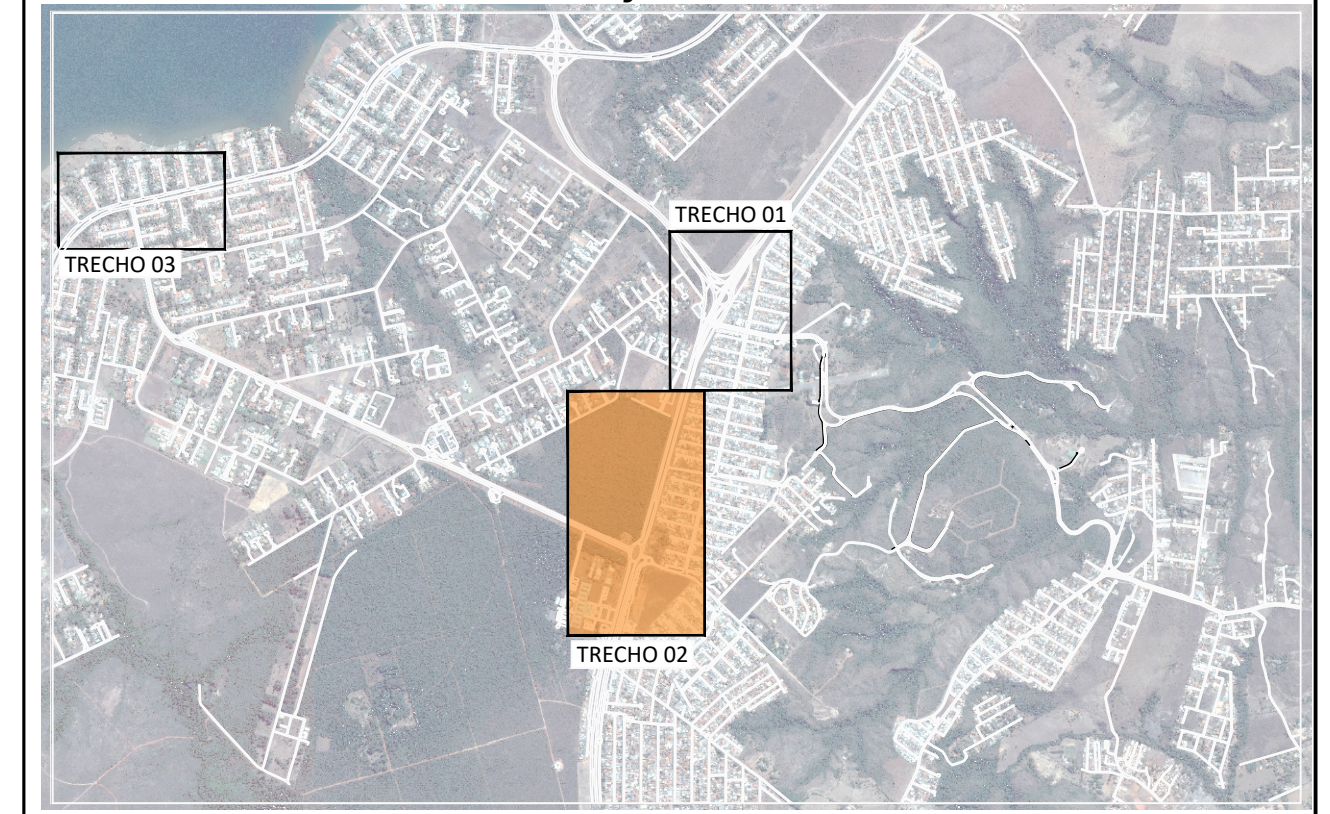

PERFIL CICLOVIA_OESTE_02

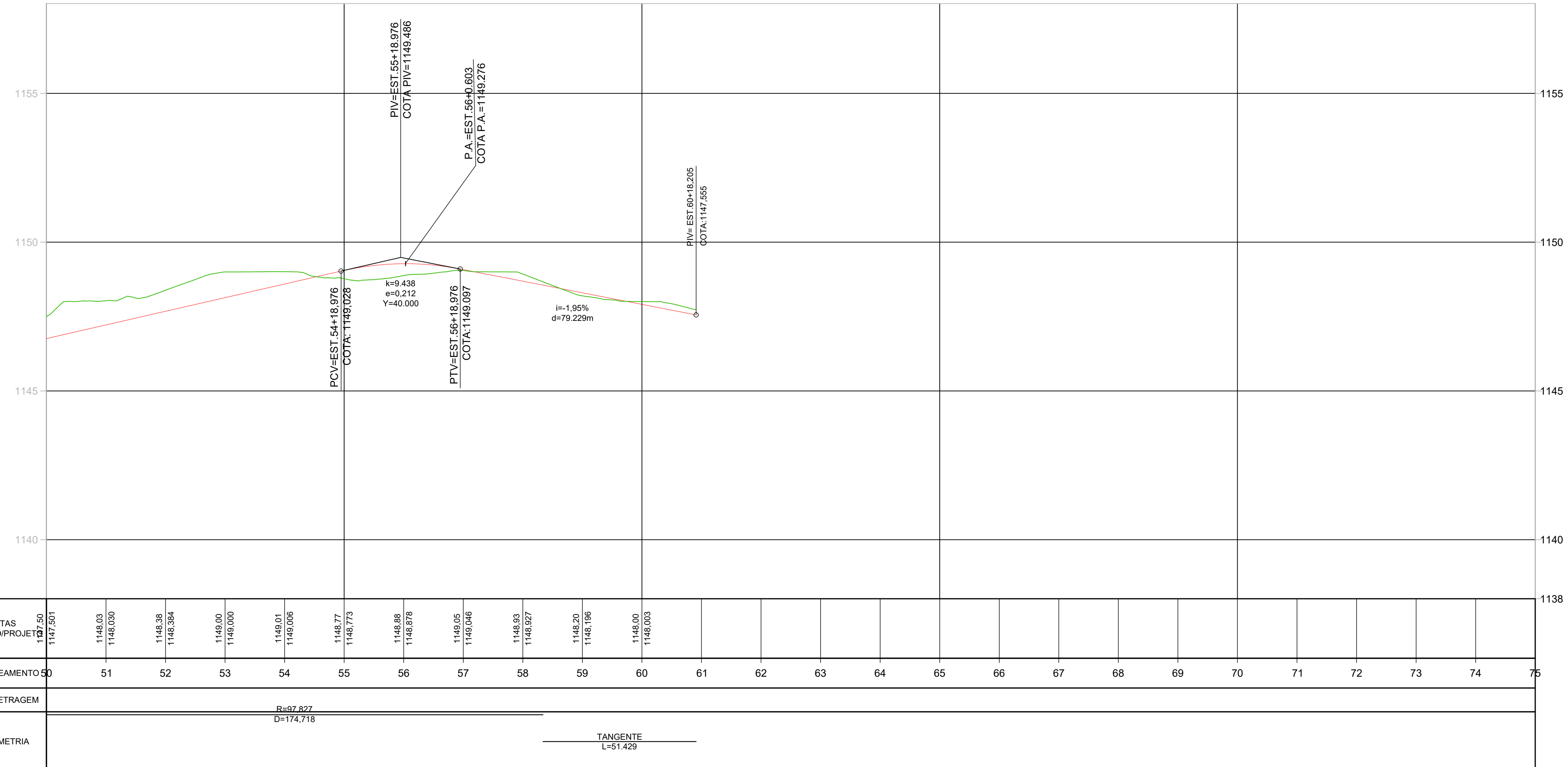

LEGENDA PERFIL

— GRADE EM ANÁLISE — TERRENO NATURAL

DER DF Estudos e Projetos para as intervenções descritas como medidas mitigadoras para a implantação do parcelamento Quinhão 16

AUTOR DO PROJETO - CREA/CAU
 ARLINDO VERZEGNASSI FILHO - 5060497290/D-SP
 NADIEGE KICZEL REGINATTO - 25809/D-DF
 COORDENADOR - CREA
 LÚCIO MÁRIO LOPES RODRIGUES - 8.378/D-DF

CONTRATANTE: **INCO** Empreendimentos Imobiliários
 PROJETO: **ARIA** Empreendimentos Sustentáveis

APROVADO: _____ DATA: _____ LOCAL: DF-001 / DF-035 / DF-025 / DF-027
 RA XXVII - JARDIM BOTÂNICO - DF
 ESPECIALIDADE/SUBESPECIALIDADE: PROJETO EXECUTIVO PAISAGISMO - CALÇADA E CICLOVIA
 TIPO/ESPECIFICAÇÃO DO DOCUMENTO: PERFIL - CICLOVIA OESTE 02

ESCALA: 1:1000 / 1:100 | ETAPA DE PROJETO: EXECUTIVO | FOLHA: 13/16 | REVISÃO: R01 | DATA: MAIO/2022

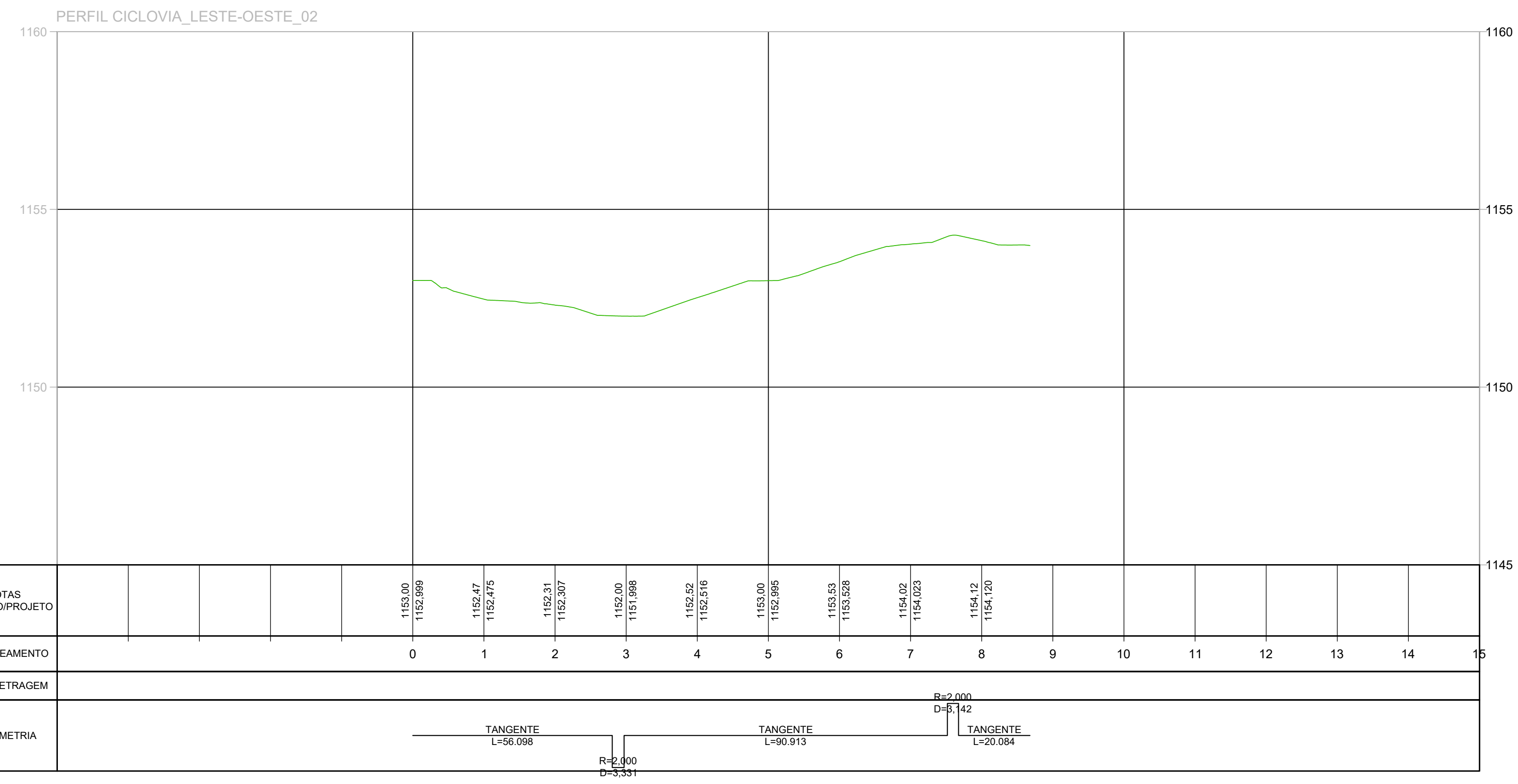
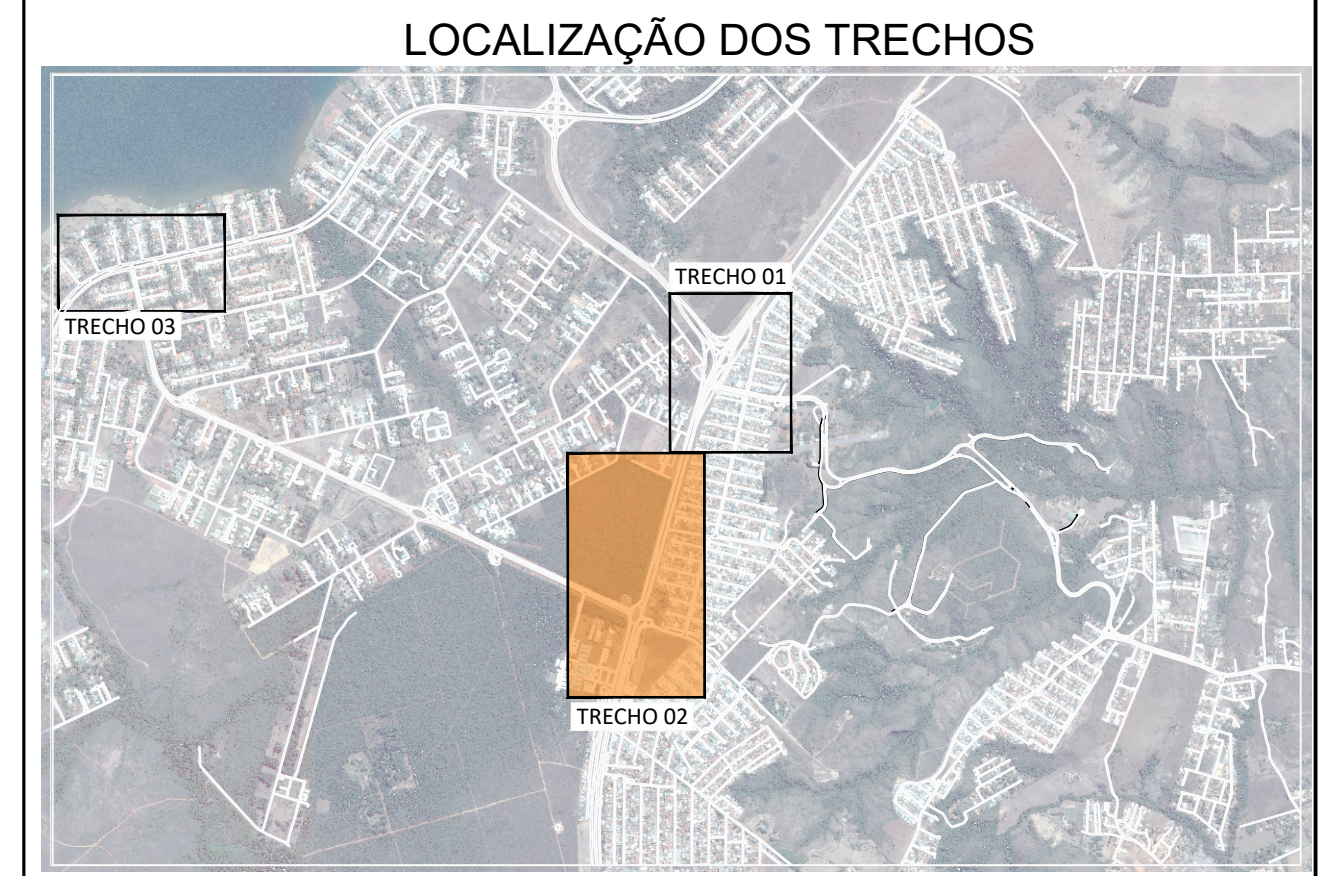
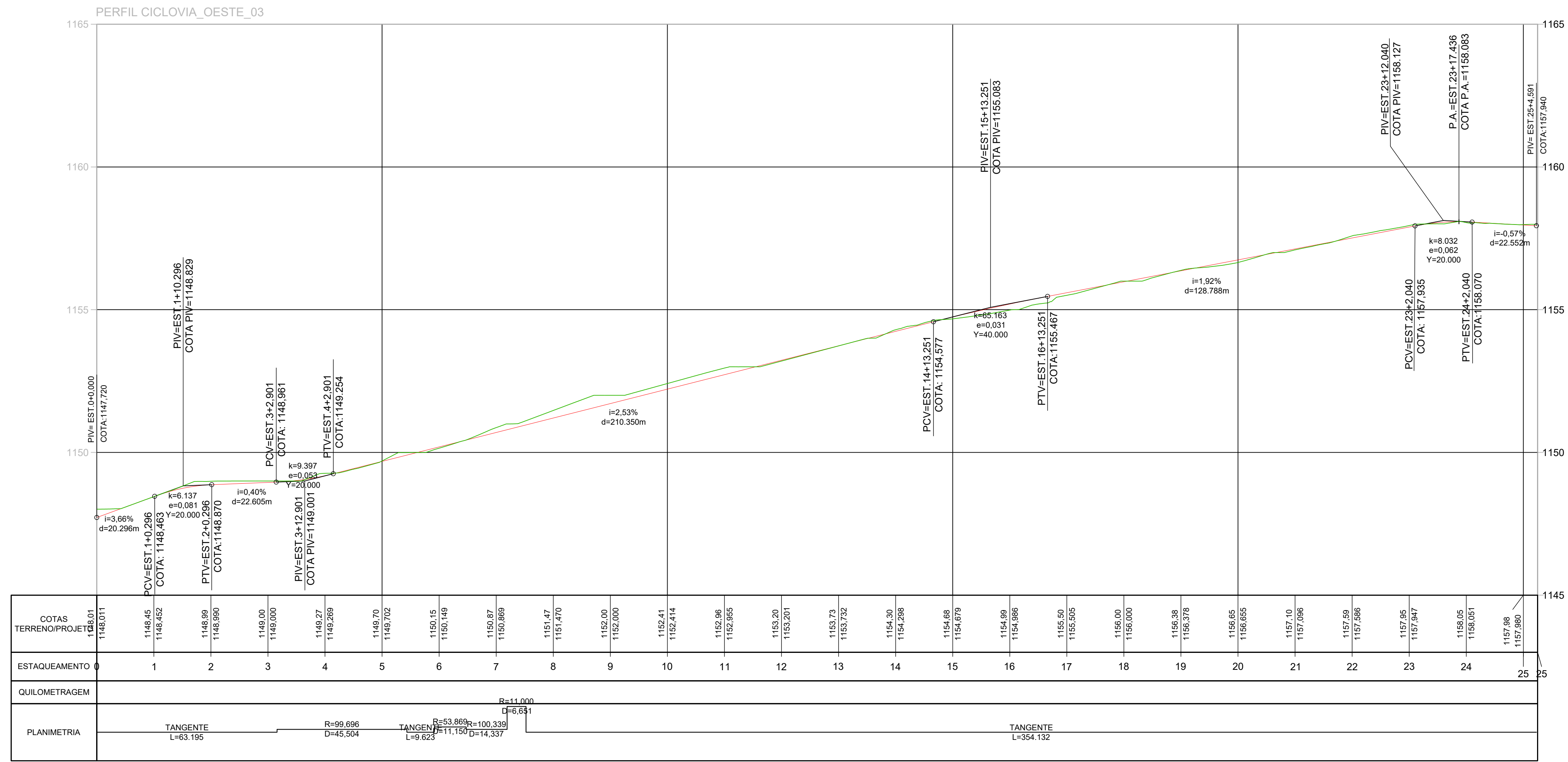

LEGENDA PERFIL

— GRADE EM ANÁLISE — TERRENO NATURAL

DER DF Estudos e Projetos para as intervenções descritas como medidas mitigadoras para a implantação do parcelamento Quinhão 16

AUTOR DO PROJETO - CREA/CAU: ARLINDO VERZEGNASSI FILHO - 5060497290/D-SP DATA: CONFERIDO: *[Assinatura]*

AUTOR DO PROJETO - CREA/CAU: NADIEGE KICZEL REGINATTO - 25809/D-DF DATA: CONFERIDO: *[Assinatura]*

COORDENADOR - CREA: LÚCIO MÁRIO LOPES RODRIGUES - 8.378/D-DF DATA: CONFERIDO: *[Assinatura]*

CONTRATANTE: **INCO** Empreendimentos Imobiliários

PROJETO: **ARIA** Empreendimentos Sustentáveis

APPROVO: DATA: LOCAL: DF-001 / DF-035 / DF-025 / DF-027 RA XXVII - JARDIM BOTÂNICO - DF ESPECIALIDADE/SUBESPECIALIDADE: PROJETO EXECUTIVO PAISAGISMO - CALÇADA E CICLOVIA TIPO/ESPECIFICAÇÃO DO DOCUMENTO: PERFIL- CICLOVIA OESTE 03 E LESTE-OESTE 02

ESCALA: 1:1000 / 1:100 ETAPA DE PROJETO: EXECUTIVO FOLHA: 14/16 REVISÃO: R01 DATA: MAIO/2022

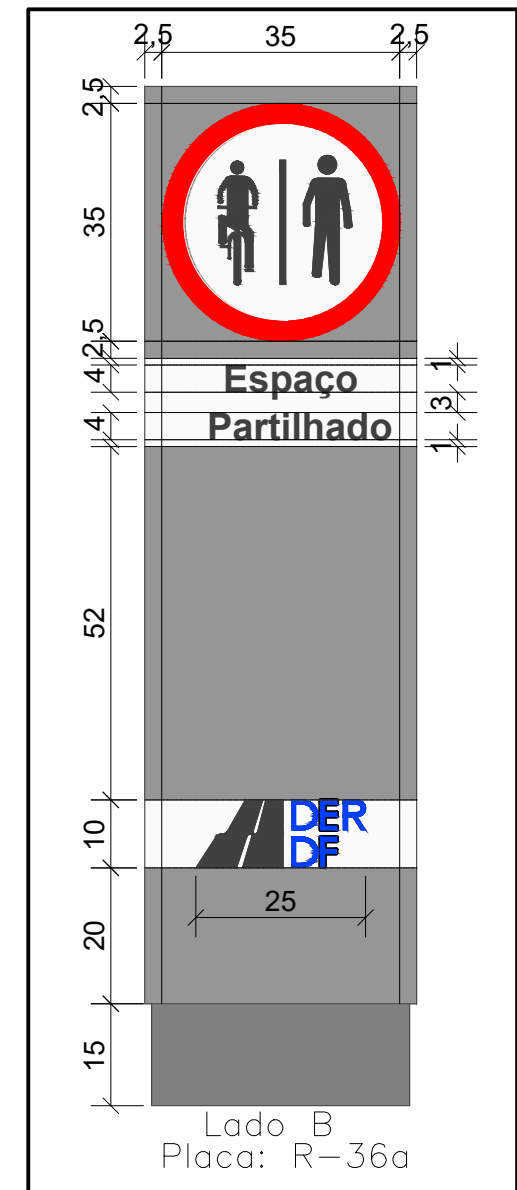
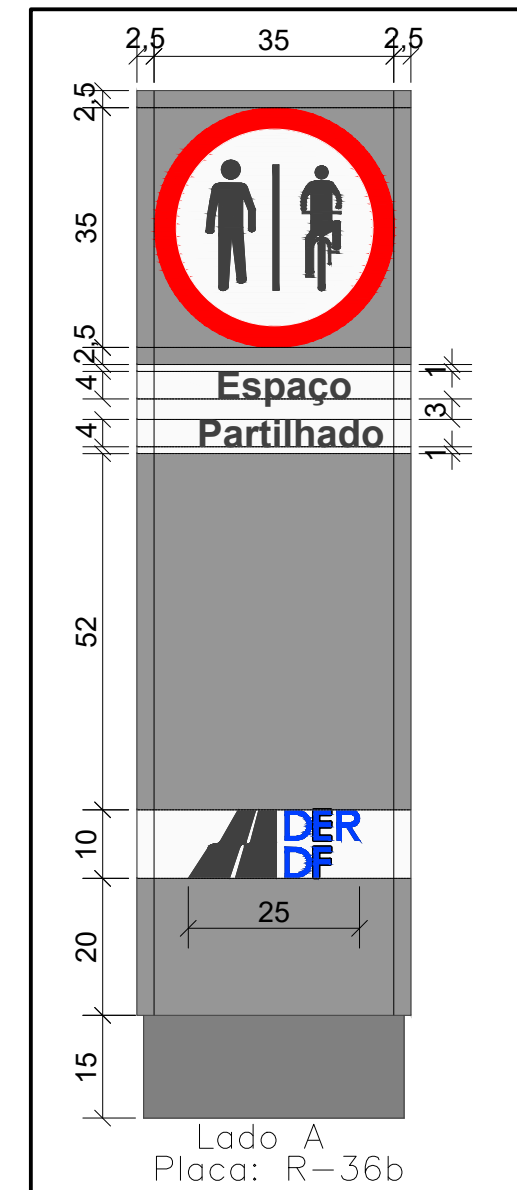
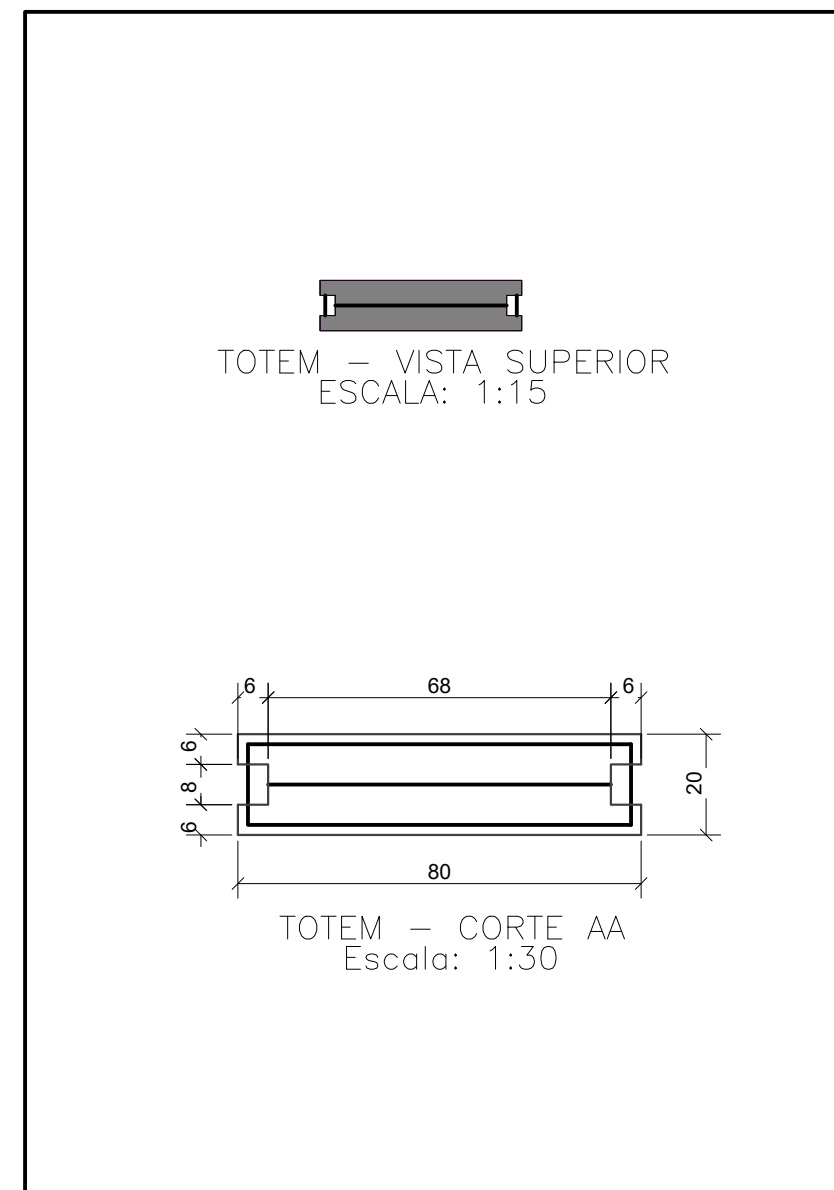
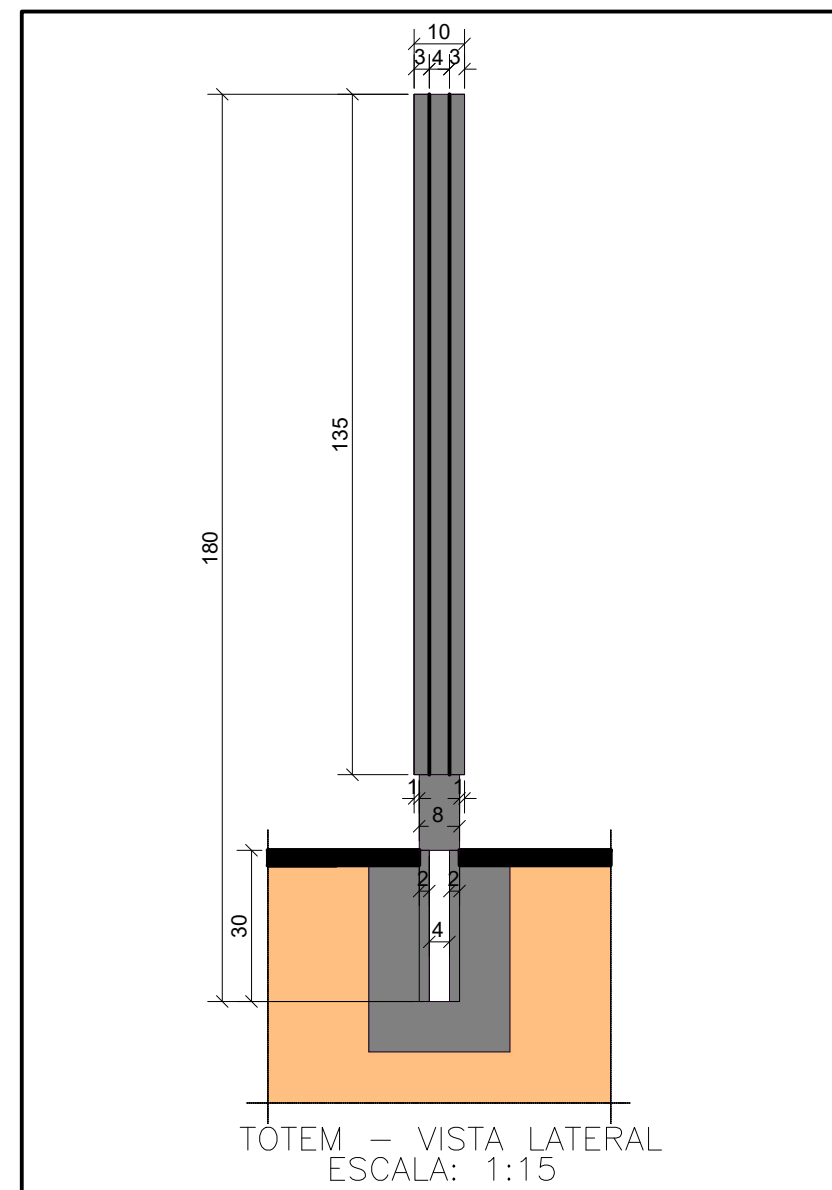
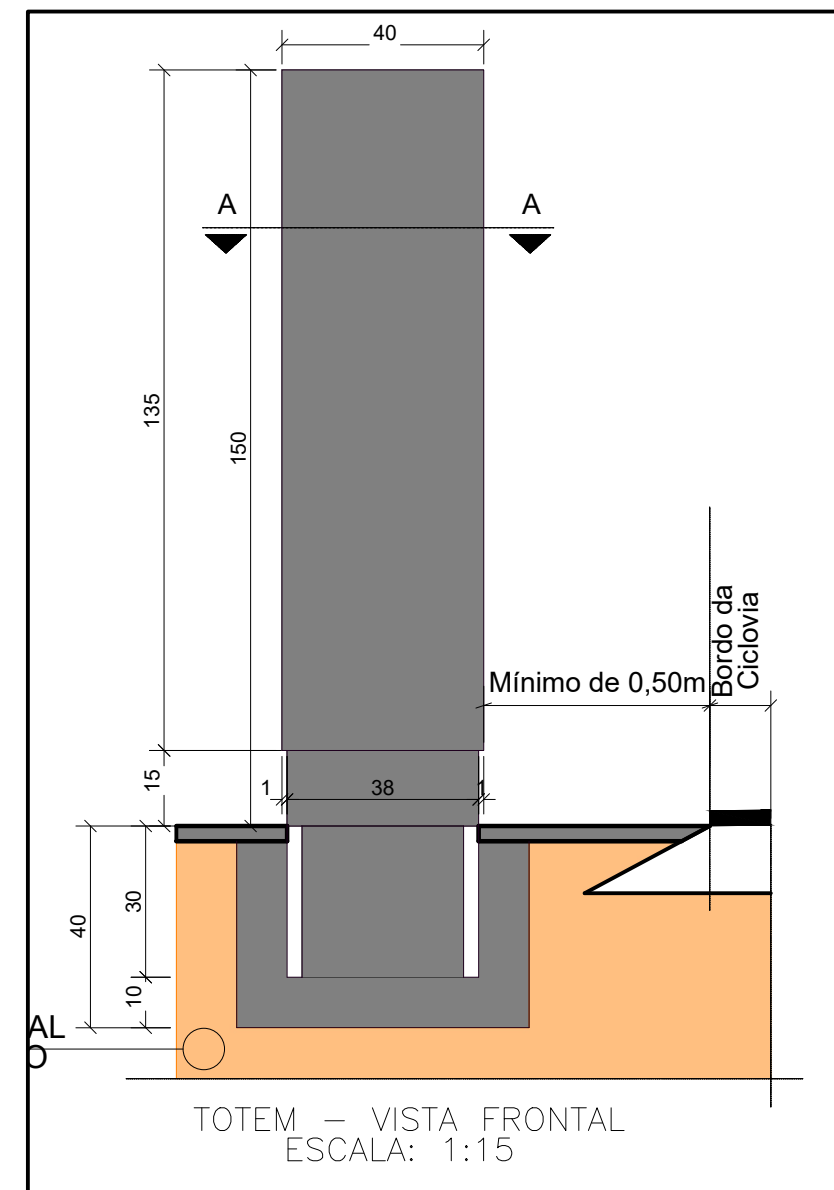

- A orientação de instalação deve seguir o estaqueamento: Lado A no sentido crescente e Lado B no decrescente
- O totem deve ser instalado a uma distância mínima de 50 cm e máxima de 1,0 m do bordo da ciclovia.
- A utilização de cores na sinalização **deve** ser feita obedecendo-se aos critérios abaixo e ao padrão Munsell indicado:
 - Cor Amarela: padrão Munsell 10YR 7,5/16
 - Cor Preta: padrão Munsell N 0,5
 - Cor Vermelha: padrão Munsell 7,5 R 4/16
 - Cor Verde: padrão Munsell 10 G 3/8
 - Cor Branca: padrão Munsell N 9,5
- Devem ser utilizadas fontes de alfabetos e números dos tipos:
 - Helvética Medium; Arial; Standard Alphabets for Highway Signs and Pavement Making ou similar.
- As linhas de texto devem estar sempre centralizadas horizontalmente em relação às orlas internas.
- Todas as medidas estão em centímetros.

DETALHE PLANTIO ÁRVORE

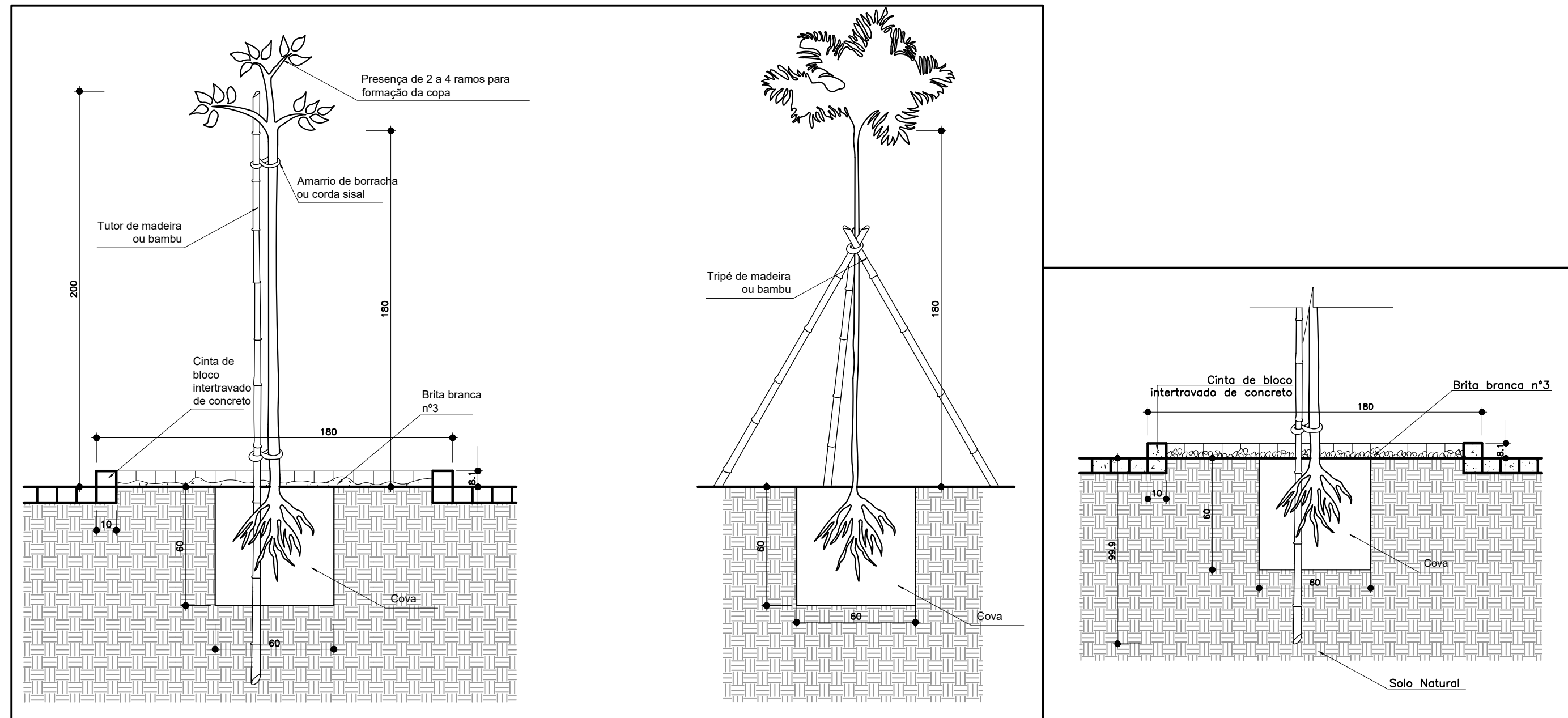

SEÇÃO TIPO CALÇADA E CICLOVIA

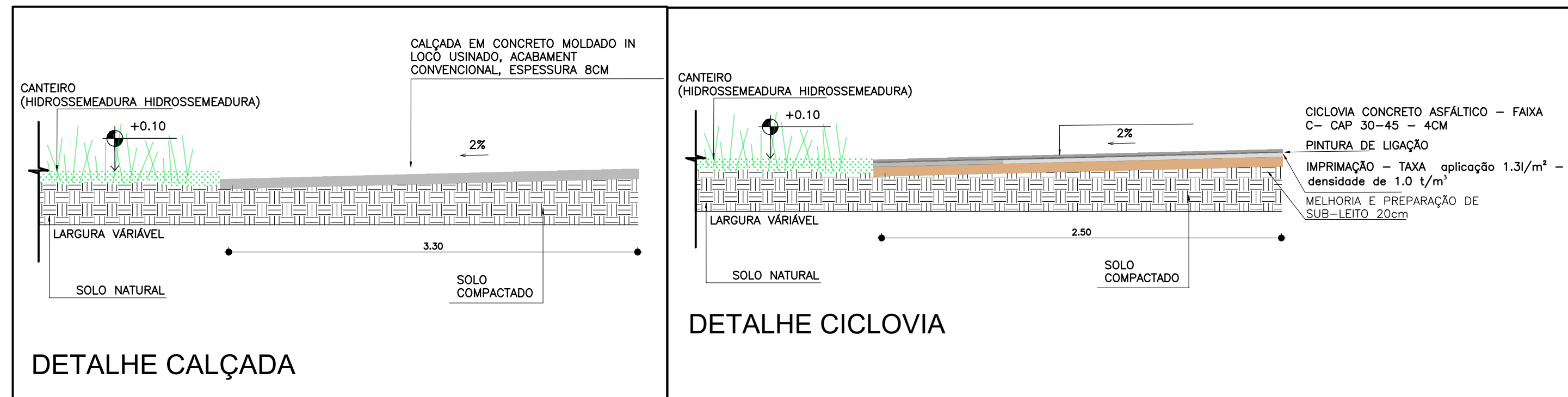

NOTA

1. AS REPRESENTAÇÕES EM PLANTA SÃO PROJEÇÕES DAS POSSIBILIDADES, NO TOTAL SERÃO 3089 ÁRVORES ORNAMENTAIS COM ALTURA DE 1,00 A 2,00m
 2. ÁREA HIDROSSEMEADURA: 34488.6665M²

DER DF Estudos e Projetos para as intervenções descritas como medidas mitigadoras para a implantação do parcelamento Quinhão 16

AUTOR DO PROJETO - CREA/CAU: ARLINDO VERZEGNASSI FILHO - 5060497290/D-SP DATA: *[assinatura]* CONFERIDO: *[assinatura]*

AUTOR DO PROJETO - CREA/CAU: NADIEGE KICZEL REGINATTO - 25809/D-DF DATA: *[assinatura]* CONFERIDO: *[assinatura]*

COORDENADOR - CREA: LÚCIO MÁRIO LOPES RODRIGUES - 8.378/D-DF DATA: *[assinatura]* CONFERIDO: *[assinatura]*

CONTRATANTE: **INCO** PROJETO: **ARIA** Empreendimentos Sustentáveis

Empreendimentos Imobiliários

APROVO: DATA: LOCAL: DF-001 / DF-035 / DF-025 / DF-027 RA XXVII - JARDIM BOTÂNICO - DF

ESPECIALIDADE/SUBESPECIALIDADE: PROJETO EXECUTIVO PAISAGISMO - CALÇADA E CICLOVIA

TIPOESPECIFICAÇÃO DO DOCUMENTO: PLANTA PARCIAL

ESCALA: INDICADA	ETAPA DE PROJETO: EXECUTIVO	FOLHA: 15/16	REVISÃO: R01	DATA: MAIO/2022
------------------	-----------------------------	--------------	--------------	-----------------

**PROJETO TIPO IV
CRUZAMENTO NÃO SEMAFORIZADO
ESCALA 1:100**

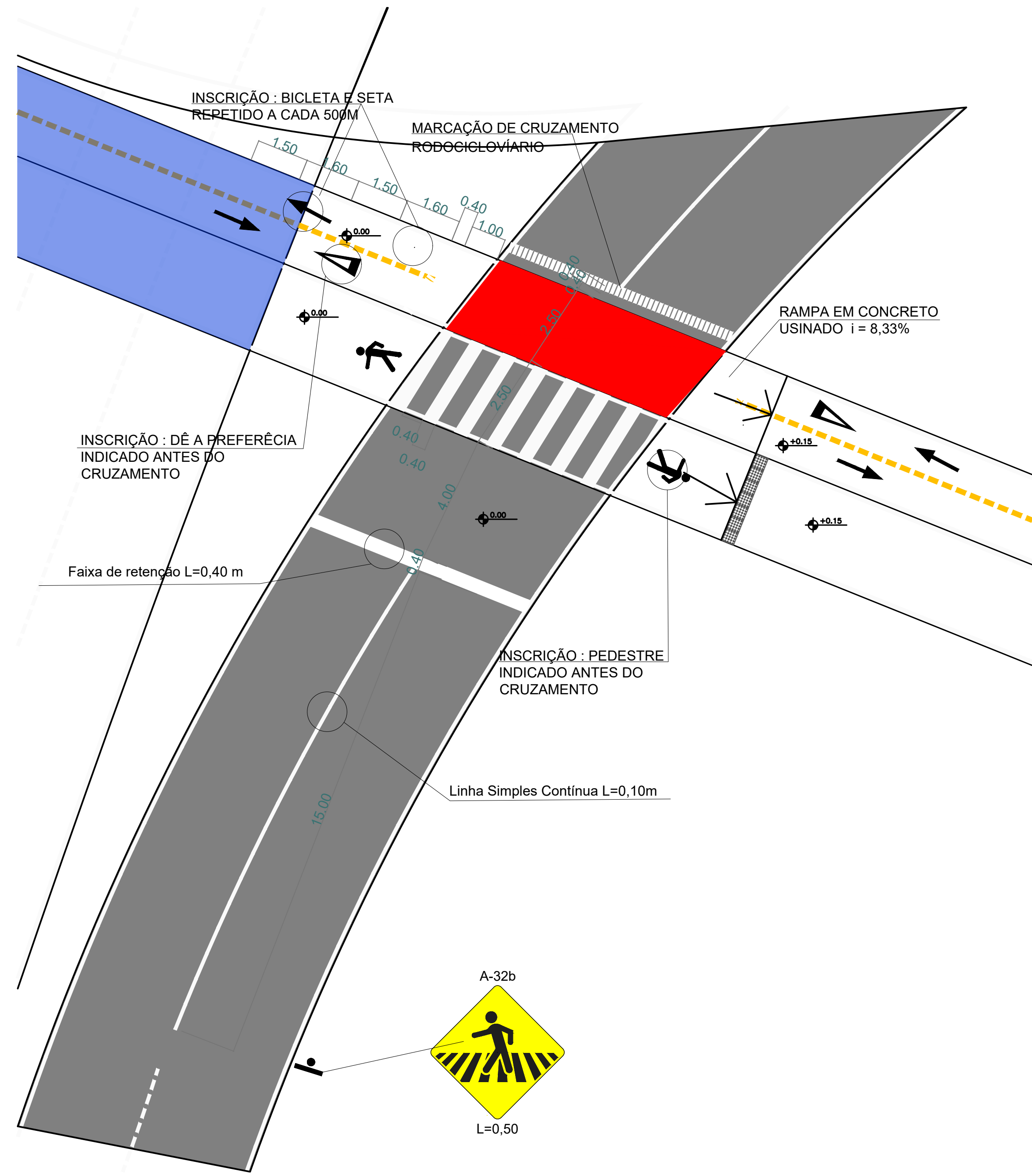

**PROJETO TIPO II
CRUZAMENTO NÃO SEMAFORIZADO
ESCALA 1:100**

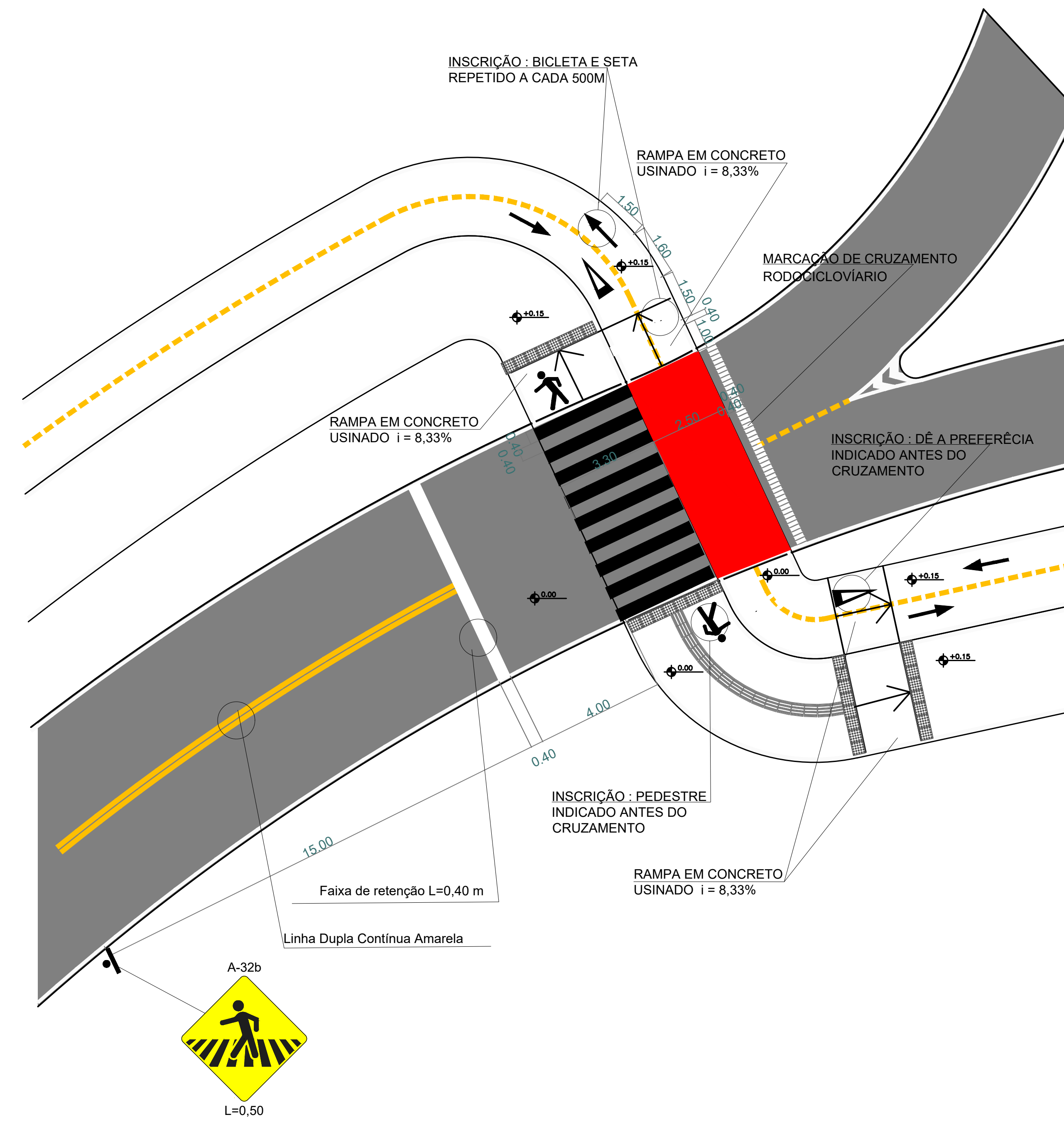

DETALHE "56"

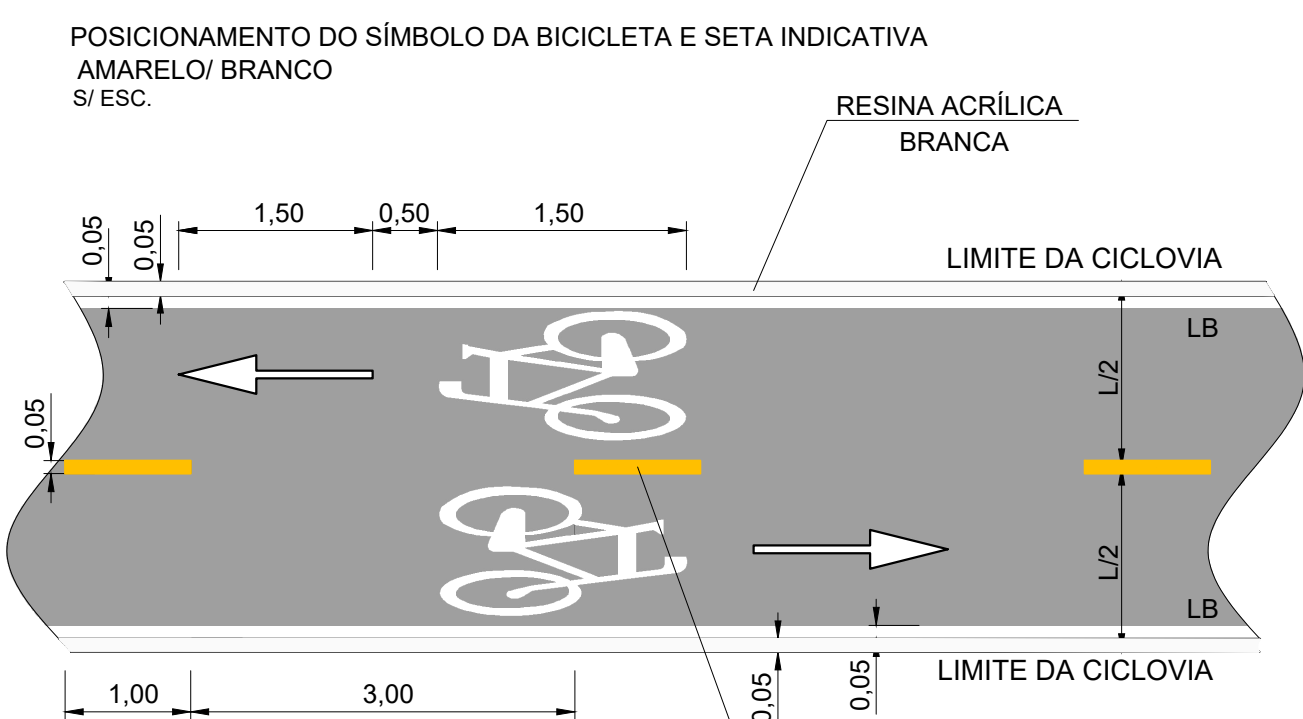
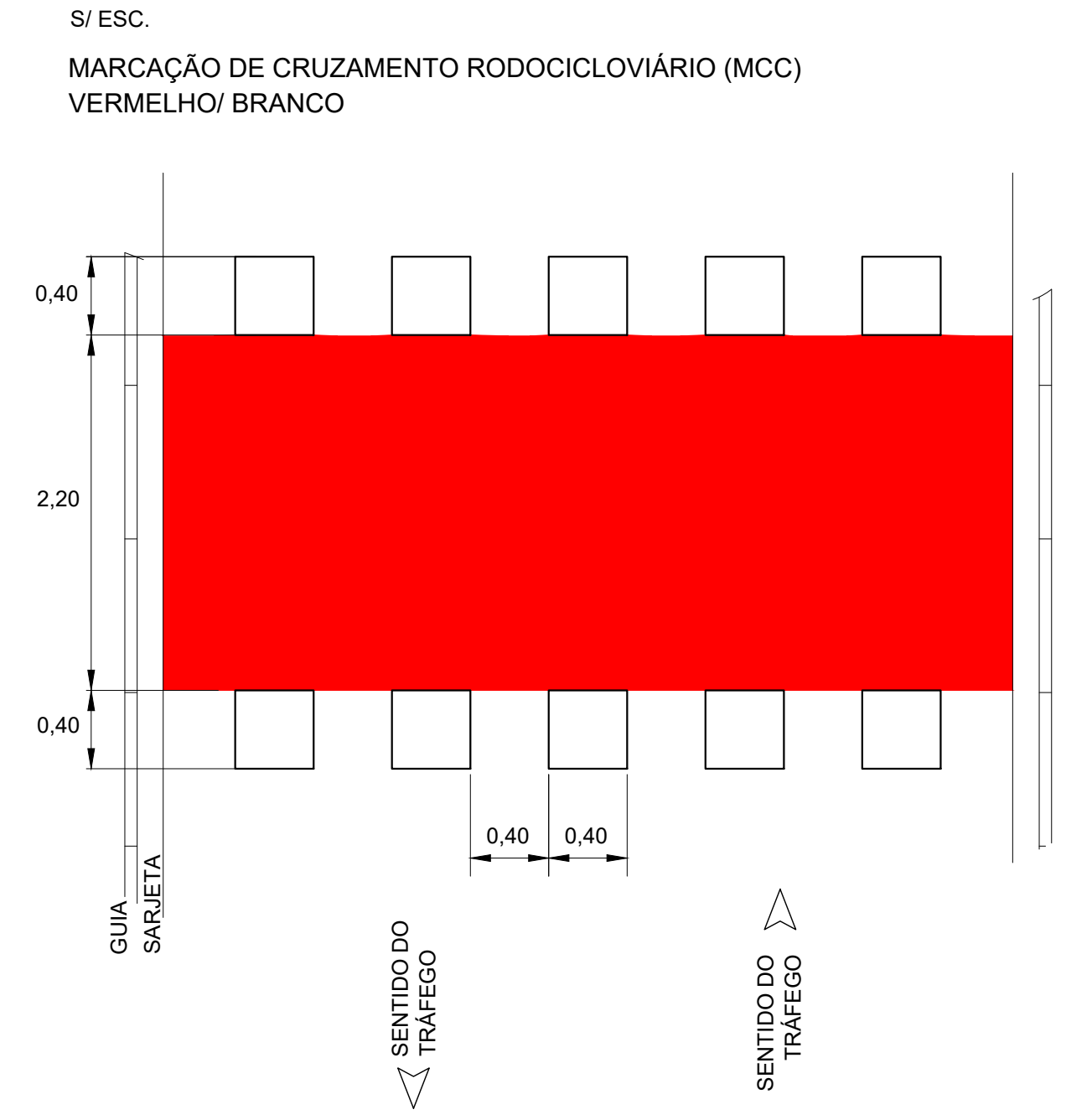

INSCRIÇÃO NO PAVIMENTO - CICLOVIA

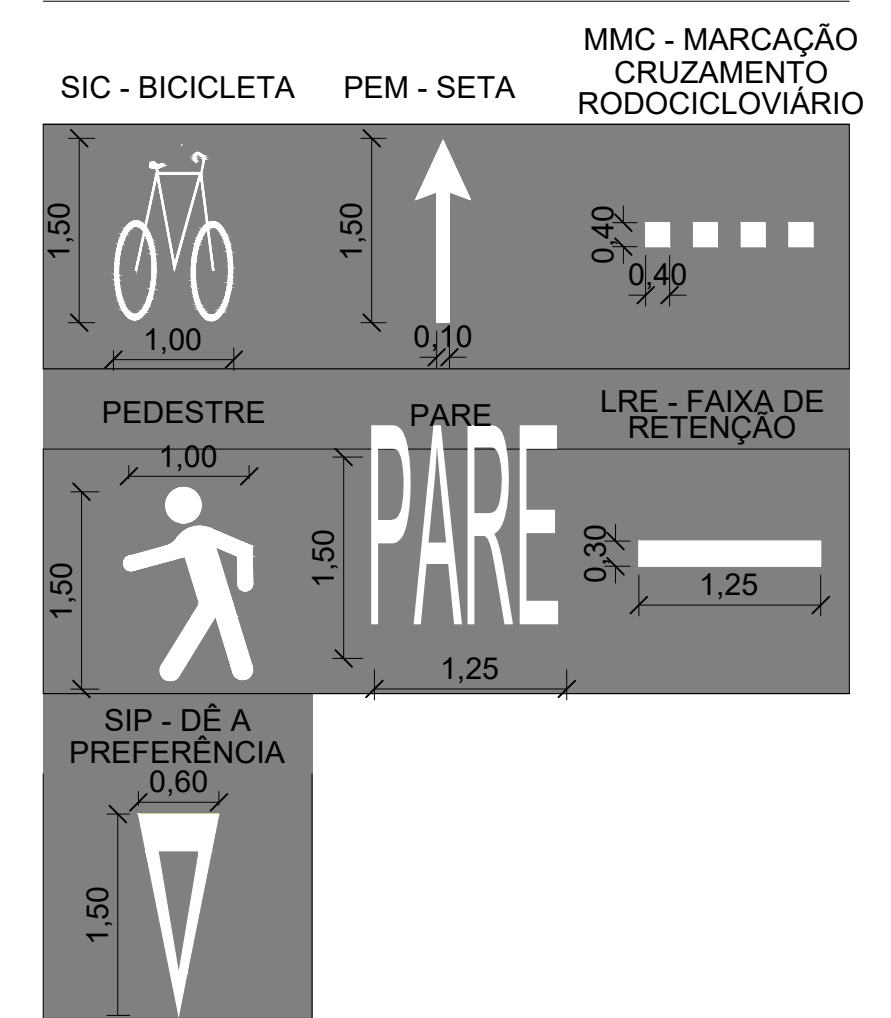

**PROJETO TIPO I
CRUZAMENTO NÃO SEMAFORIZADO
ESCALA 1:100**

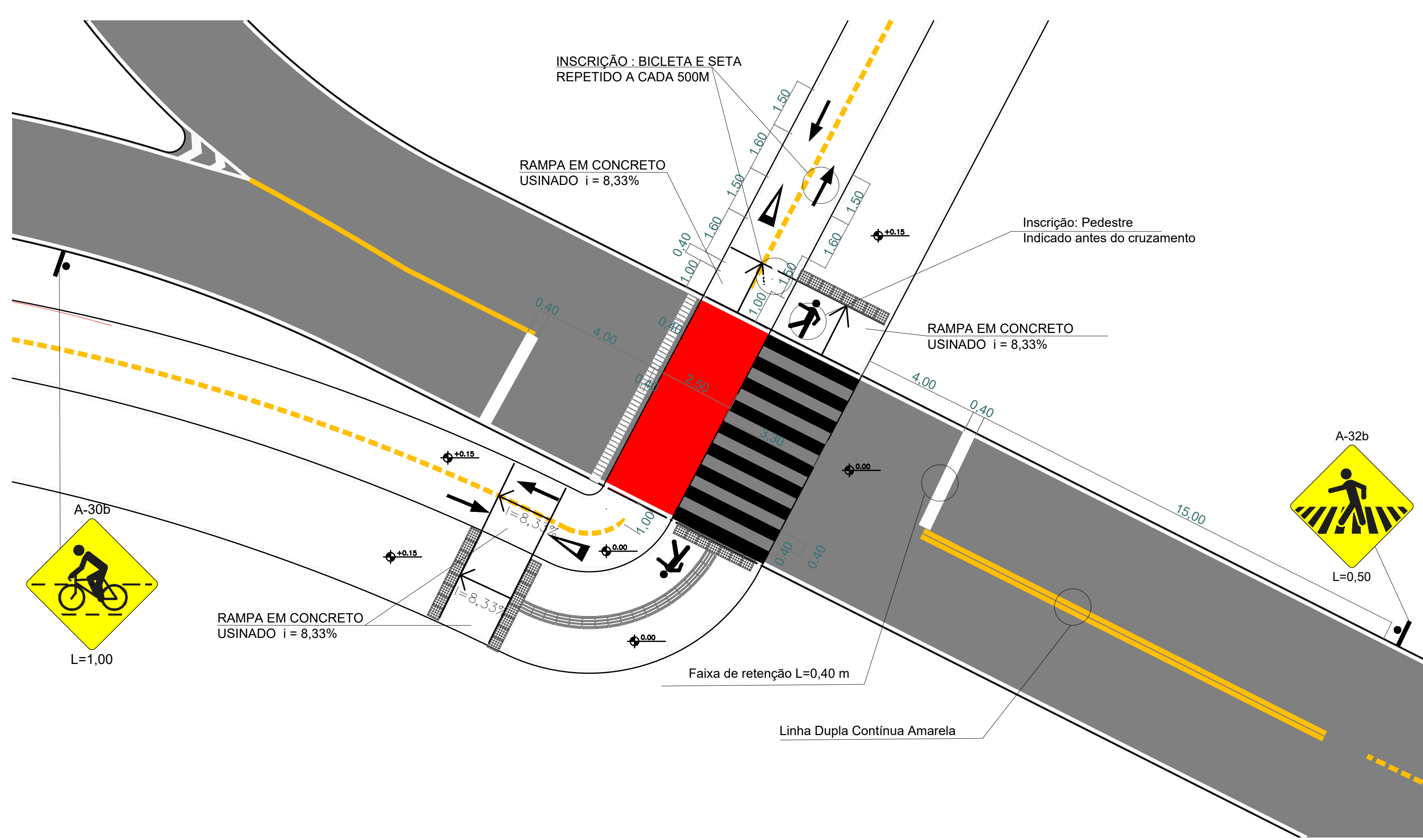

**PROJETO TIPO III
CRUZAMENTO NÃO SEMAFORIZADO
ESCALA 1:100**

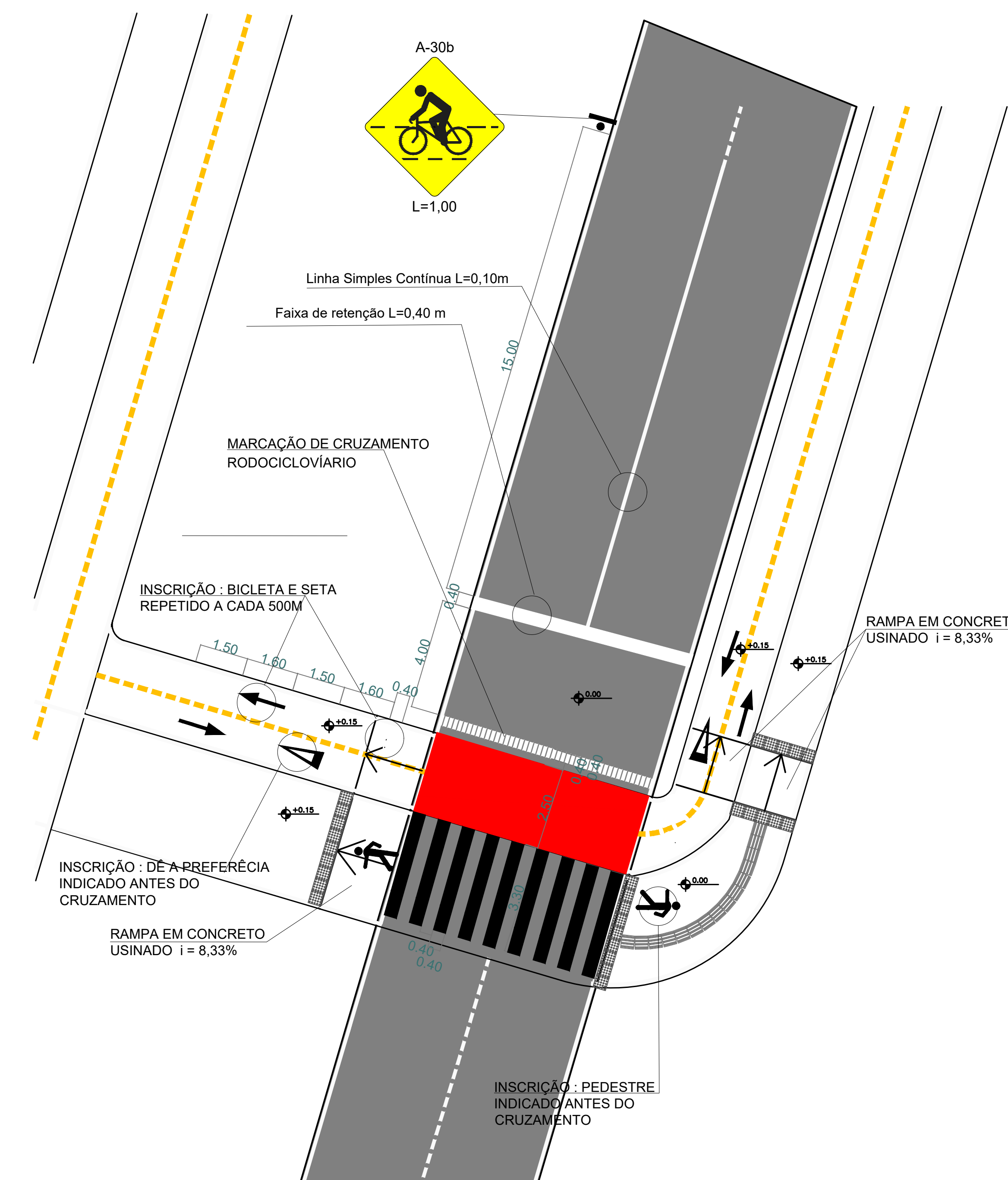

Sinalização Horizontal (Ciclovias Partilhadas)

- Especificações:
- Pintura de bordo e linhas de delineação de faixas, contínuas ou tracejadas, nas cores branca ou amarela, assim como em todas as inscrições, linha de retenção e símbolos no pavimento da ciclovia: tinta a base de resina acrílica emulsão (2 anos).
 - Pintura no pavimento para área de conflito cicloviário na cor amarela e faixas de pedestres entre ciclovias na cor branca: tinta a base de resina metacrílica, tipo plástico a frio.
 - Pintura do pavimento para área de cruzamento rodocicloviário, cor vermelha: tinta a base de resina metacrílica, tipo plástico a frio.
 - Pintura de faixa de pedestre, linha de retenção ou paralelogramos em cruzamento rodocicloviário na cor branca: tinta laminado elastoplástico.
 - Pintura de linhas de delimitação de faixas, contínuas, nas cores branca ou amarela: tinta termoplástico, por aspersão (3 anos).

LEGENDA

- PISO PODOTÁTIL DE CONCRETO (ALERTA) EM PLACAS PRÉ-MOLDADAS DE 40x40cm, VIBRO-PRESSADAS, CONSTITUÍDAS DE CIMENTO PIGMENTADAS NA COR CINZA.
- PISO PODOTÁTIL DE CONCRETO (DIRECIONAL) EM PLACAS PRÉ-MOLDADAS DE 40x40cm, VIBRO-PRESSADAS, CONSTITUÍDAS DE CIMENTO PIGMENTADAS NA COR CINZA.

DER DF Estudos e Projetos para as intervenções descritas como medidas mitigadoras para a implantação do parcelamento Quinhão 16

AUTOR DO PROJETO - CATEGORIA: ARLINDO VERZEZASSI FILHO - 5060497290-D-SP
AUTOR DO PROJETO - CATEGORIA: NADIEGE KICZEL REGINATO - 25809-D-DF
COORDENADOR GERAL: LUCIO MÁRIO LOPES RODRIGUES - 8.378-D-DF

CONTRATANTE: **INCO** Empreendimentos Imobiliários
PROJETO: **ARIA** Empreendimentos Sustentáveis

PROJETO: DP-001 / DP-003 / DP-005 / DP-007
PAR. XXVII - JARDIM BOTÂNICO - DF
SPECIALIDADE/ESPECIFICAÇÃO: PROJETO EXECUTIVO PAISAGISMO - CALÇADA E CICLOVIA
TIPO/ESPECIFICAÇÃO DO DOCUMENTO: PLANTA PARCIAL

ESCALA: 1:100
ETAPA DE PROJETO: EXECUTIVO
FOLHA: 16/16
REVISÃO: R01
DATA: MAIO/2022

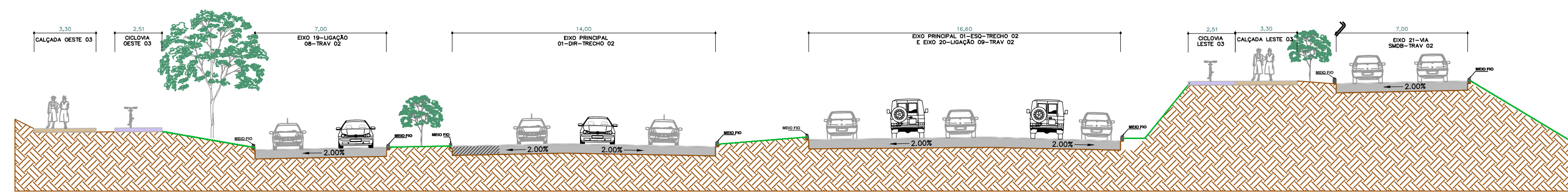

CORTE A

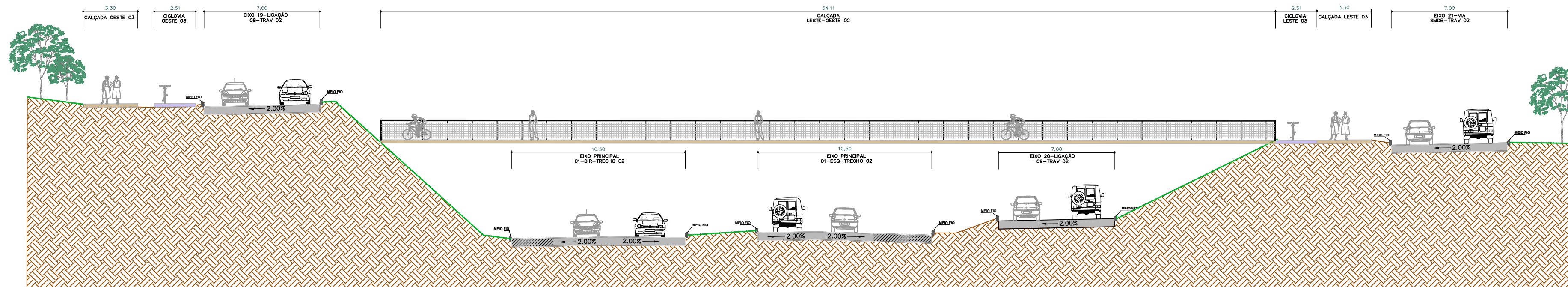

CORTE B

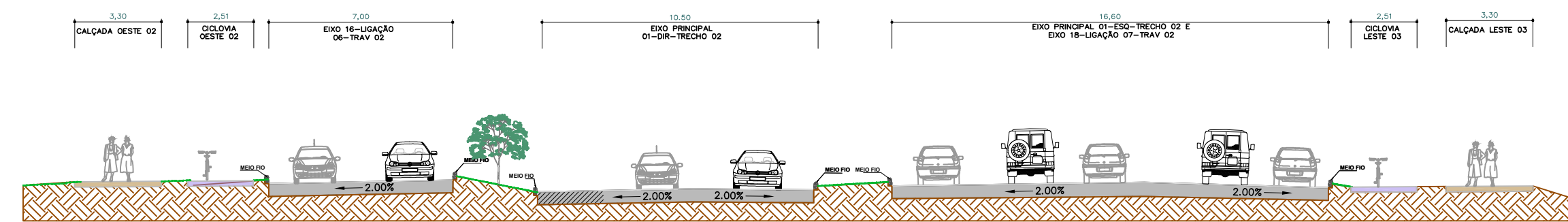
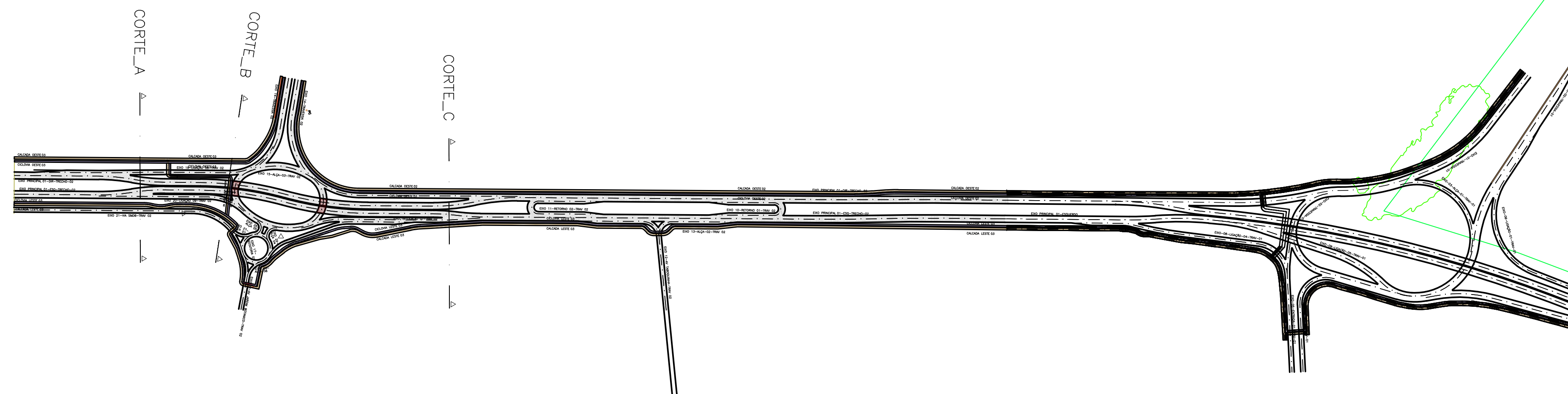

CORTE C

LOCALIZAÇÃO DOS TRECHOS

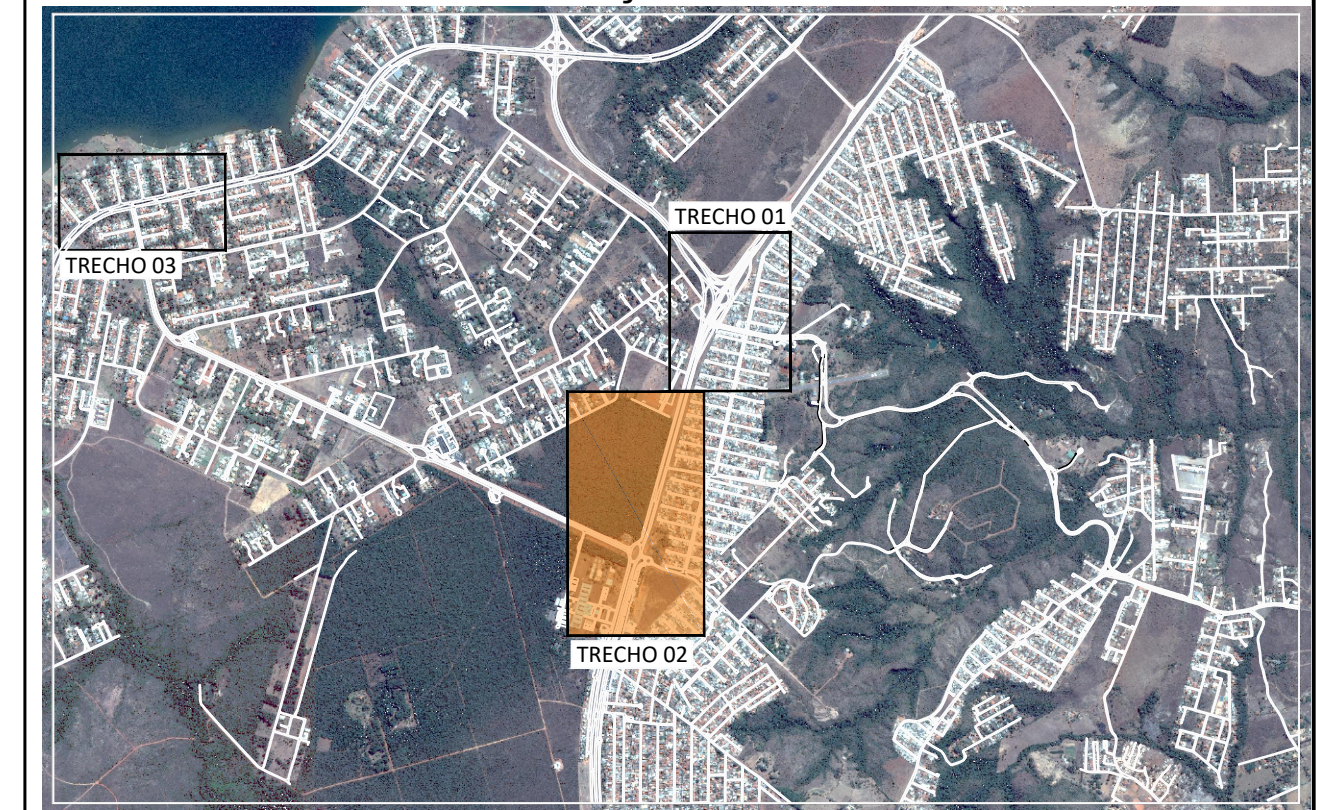

<p>DER DF Estudos e Projetos para as intervenções descritas como medidas mitigadoras para a implantação do parcelamento Quinhão 16</p>				
<p>AUTOR DO PROJETO - CREA/CAU ARLINDO VERZEGNASSI FILHO - 5060497290/D-SP</p>		<p>DATA</p>	<p>CONFERIDO</p>	
<p>AUTOR DO PROJETO - CREA/CAU NADIEGE KICZEL REGINATTO - 25809/D-DF</p>		<p>DATA</p>	<p>CONFERIDO</p>	
<p>COORDENADOR - CREA LÚCIO MÁRIO LOPES RODRIGUES - 8.378/D-DF</p>		<p>DATA</p>	<p>CONFERIDO</p>	
<p>CONTRATANTE</p>		<p>PROJETO</p>		
<p>INCO Empreendimentos Imobiliários</p>		<p>ARIA Empreendimentos Sustentáveis</p>		
<p>APROVO</p>	<p>DATA</p>	<p>LOCAL DF-001 / DF-035 / DF-025 / DF-027 RA XXVII - JARDIM BOTÂNICO - DF ESPECIALIDADE/SUBESPECIALIDADE PROJETO EXECUTIVO PAISAGISMO - CALÇADA E CICLOVIA</p>		
<p>TIPO/ESPECIFICAÇÃO DO DOCUMENTO PLANTA GERAL E SEÇÕES TIPO</p>				
<p>ESCALA 1:5000</p>	<p>ETAPA DE PROJETO EXECUTIVO</p>	<p>FOLHA 01/01</p>	<p>REVISÃO R00</p>	<p>DATA DEZEMBRO/2020</p>