

LEGENDA

	ALAMBRADO		POÇO DE VISITA - TELEFONE		POSTE DE ILUMINAÇÃO
	CERCA DE ARAME		CAIXA - TELEFONE		POSTE DE CONCRETO COM TRANSFORMADOR
	ESTRADA DE TERRA		POÇO DE VISITA - LUZ		PLACA DE PROPAGANDA
	HIDRANTE		POÇO DE VISITA - NÃO IDENTIFICADO		PLACA DE SINALIZAÇÃO
	RG - REGISTRO		BOCA DE LOBO		ORELHÃO
	CAIXA - ESGOTO		GRELHA		LIXEIRA
	FOSSA		ÁRVORE		
	POÇO DE VISITA - ESGOTO		POSTE DE CONCRETO		
	POÇO DE VISITA - ÁGUA PLUVIAL		POSTE DE FERRO		
	CAIXA - ÁGUA PLUVIAL				

	POSTE DE ILUMINAÇÃO
	POSTE DE CONCRETO COM TRANSFORMADOR
	PLACA DE PROPAGANDA
	PLACA DE SINALIZAÇÃO
	ORELHÃO
	LIXEIRA

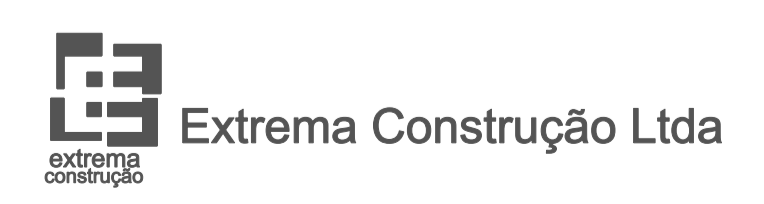

0	EMISSÃO	DATA	VISTO	DATA	APROVO
Nº	REVISÕES	CONTRATADA	DER-DF		

GDF - ST - DEPARTAMENTO DE ESTRADAS DE RODAGEM DO DISTRITO FEDERAL	
TÍTULO/SPECIFICAÇÃO DO DOCUMENTO	
	LEVANTAMENTO CADASTRAL TOPOGRÁFICO-TOP
ETAPA DE PROJETO: DBP	LOCAL: DF-131
ESCALA: 1:2000	TRECHO/SUBTRECHO: km 3/DF-205 ao km 9,3/DF-128
FOLHA: 05/10	ESPECIALIDADE/SUBESPECIALIDADE: ESTUDOS TOPOGRÁFICOS
REVISÃO: 0	RESP. TÉCNICO: Adielcke Rossetto Filho - Eng. Civil - CREA - 1726 / D-DF
PROJETO: ADELCKE	DATA: ABRIL/2013
CÁLCULO: AÉCIO	
DESENHO: ANDRÉ	

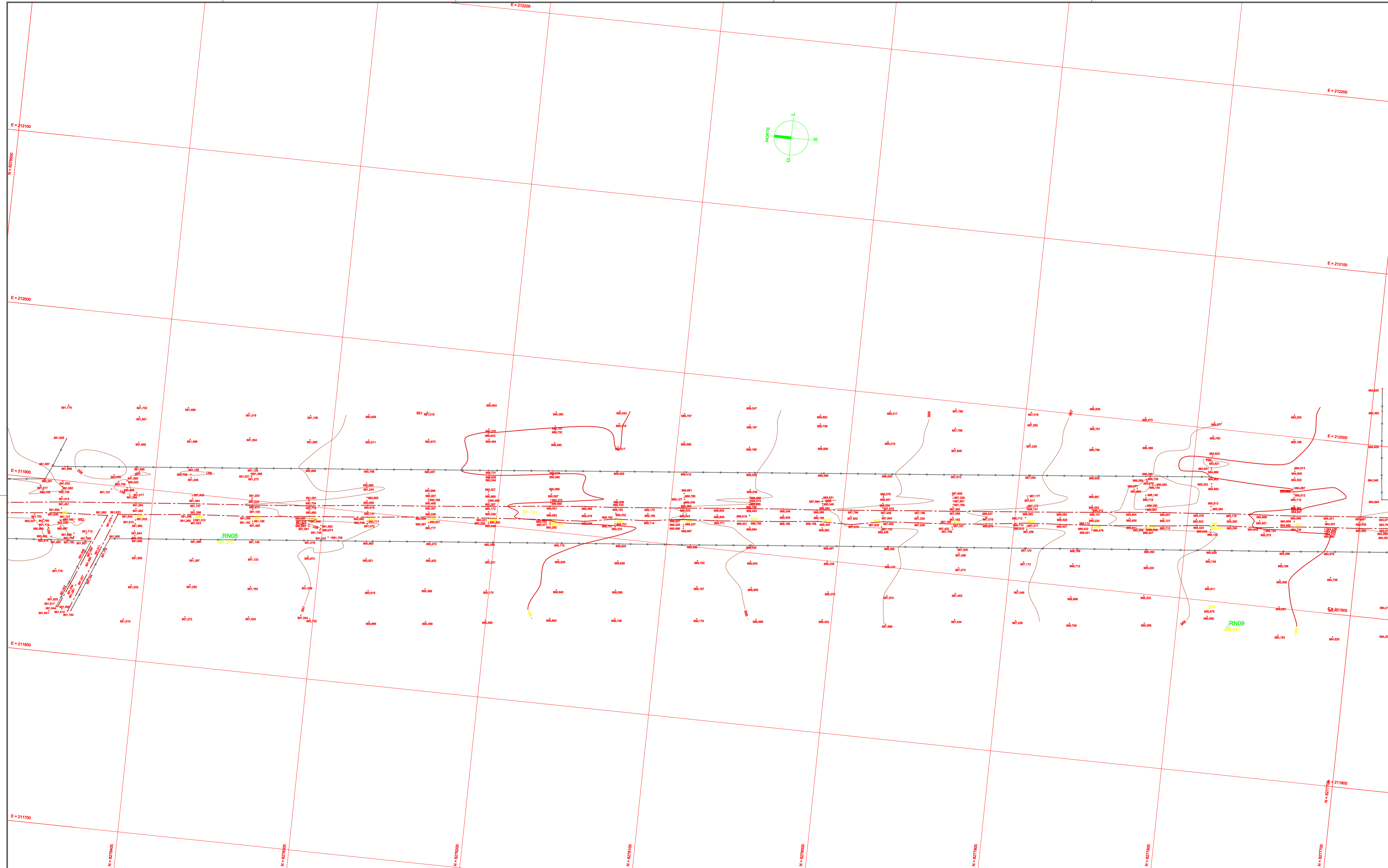

LEGENDA

—●—	ALAMBRADO	○PVT	POÇO DE VISITA - TELEFONE	⊕	POSTE DE ILUMINAÇÃO
—●—	CERCA DE ARAME	□	CAIXA - TELEFONE	⊕	POSTE DE CONCRETO COM TRANSFORMADOR
—●—	ESTRADA DE TERRA	○PVA	POÇO DE VISITA - LUZ	⊕	PLACA DE PROPAGANDA
○	HIDRANTE	○PVA	POÇO DE VISITA - NÃO IDENTIFICADO	⊕	PLACA DE SINALIZAÇÃO
□RG	REGISTRO	—	BOCA DE LOBO	⊕	ORELHÃO
□	CAIXA - ESGOTO	⊕	GRELHA	⊕	LIXEIRA
○FB	FOSSA	⊕	ÁRVORE		
○PVE	POÇO DE VISITA - ESGOTO	⊕	POSTE DE CONCRETO		
○PVA	POÇO DE VISITA - ÁGUA PLUVIAL	⊕	POSTE DE FERRO		
○	CAIXA - ÁGUA PLUVIAL				

Extrema Construção Ltda

0	EMISSÃO	DATA	VISTO	DATA	APROVO
Nº	REVISÕES	CONTRATADA	DER-DF		

GDF - ST - DEPARTAMENTO DE ESTRADAS DE RODAGEM DO DISTRITO FEDERAL	
TÍTULOS/ESPECIFICAÇÃO DO DOCUMENTO	
	LEVANTAMENTO CADASTRAL TOPOGRÁFICO-TOP
ETAPA DE PROJETO: DBP	LOCAL: DF-131
ESCALA: 1:2000	TRECHO/SUBTRECHO: km 3/DF-205 ao km 9,3/DF-128
FOLHA: 06/10	ESPECIALIDADE/SUBESPECIALIDADE: ESTUDOS TOPOGRÁFICOS
REVISÃO: 0	RESP. TÉCNICO: Adielce Rossetto Filho - Eng Civil CREA - 1726 / D-DF
PROJETO: ADELCKE	DATA: ABRIL/2013

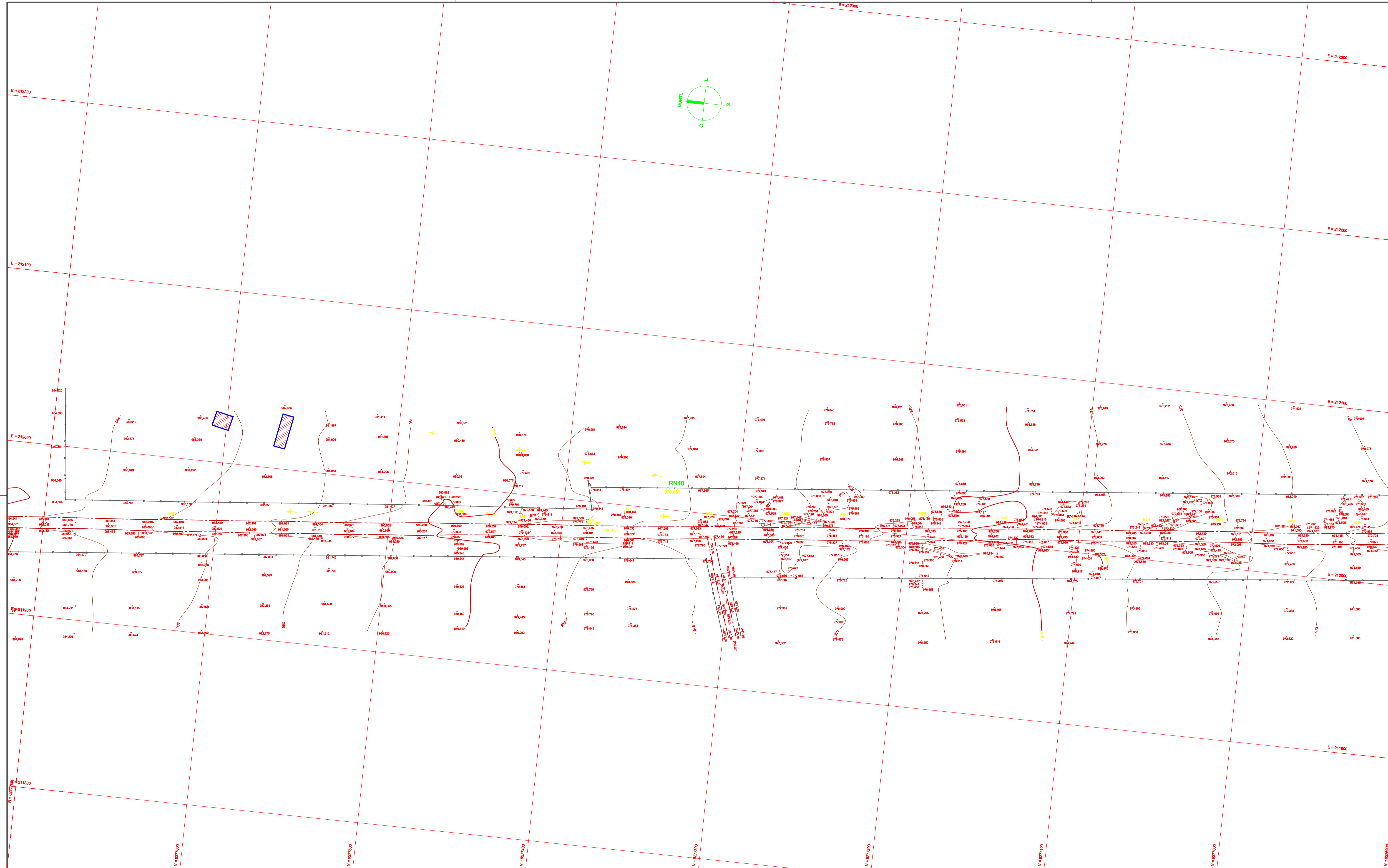

LEGENDA

	ALAMBRADO		POÇO DE VISITA - TELEFONE		POSTE DE ILUMINAÇÃO
	CERCA DE ARAME		CAIXA - TELEFONE		POSTE DE CONCRETO COM TRANSFORMADOR
	ESTRADA DE TERRA		POÇO DE VISITA - LUZ		PLACA DE PROPAGAÇÃO
	HIDRANTE		POÇO DE VISITA - NÃO IDENTIFICADO		PLACA DE SINALIZAÇÃO
	RG - REGISTRO		BOCA DE LOBO		ORELHÃO
	CAIXA - ESGOTO		GRELHA		LIXEIRA
	FOSSA		ÁRVORE		
	POÇO DE VISITA - ESGOTO		POSTE DE CONCRETO		
	POÇO DE VISITA - ÁGUA PLUVIAL		POSTE DE FERRO		
	CAIXA - ÁGUA PLUVIAL				

	POÇO DE VISITA - TELEFONE
	CAIXA - TELEFONE
	POÇO DE VISITA - LUZ
	POÇO DE VISITA - NÃO IDENTIFICADO
	BOCA DE LOBO
	GRELHA
	ÁRVORE
	POSTE DE CONCRETO
	POSTE DE FERRO



0	EMISSÃO				
Nº	REVISÕES	DATA	VISTO	DATA	APROVO
		CONTRATADA		DER-DF	

GDF - ST - DEPARTAMENTO DE ESTRADAS DE RODAGEM DO DISTRITO FEDERAL		TÍTULO/SPECIFICAÇÃO DO DOCUMENTO	
		LEVANTAMENTO CADASTRAL TOPOGRÁFICO-TOP	
ETAPA DE PROJETO	DBP	LOCAL	DF-131
ESCALA	1:2000	TRECHO/SUBTRECHO	km 3/DF-205 ao km 9,3/DF-128
FOLHA	07/10	ESPECIALIDADE/SUBESPECIALIDADE	ESTUDOS TOPOGRÁFICOS
REVISÃO	0	RESP. TÉCNICO:	Adelcke Rossetto Filho - Eng Civil - CREA - 1726 / D-DF
		PROJETO	ADELCKE
		CÁLCULO	AÉCIO
		DESENHO	ANDRÉ
		DATA	ABRIL/2013

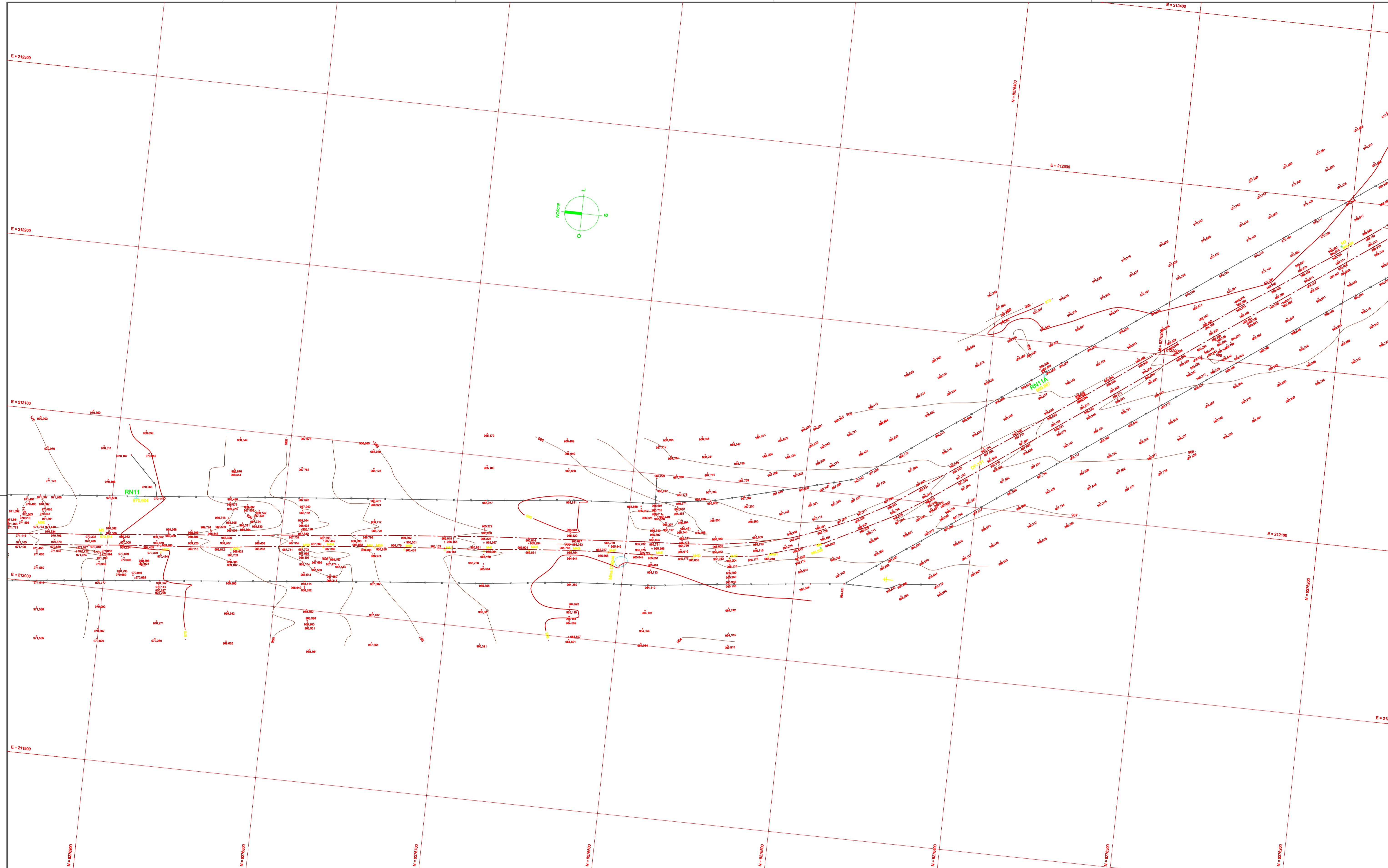

LEGENDA

—●—	ALAMBRADO	○PVT	POÇO DE VISITA - TELEFONE	↑	POSTE DE ILUMINAÇÃO
—■—	CERCA DE ARAME	□	CAIXA - TELEFONE	⊕	POSTE DE CONCRETO COM TRANSFORMADOR
—	ESTRADA DE TERRA	○PVA	POÇO DE VISITA - LUZ	⊕	PLACA DE PROPAGANDA
○	HIDRANTE	○PVA	POÇO DE VISITA - NÃO IDENTIFICADO	⊕	PLACA DE SINALIZAÇÃO
RG	REGISTRO	—	BOCA DE LOBO	⊕	ORELHÃO
□	CAIXA - ESGOTO	—	GRELHA	⊕	LIXEIRA
○FB	FOSSA	—	ÁRVORE	⊕	
○PVE	POÇO DE VISITA - ESGOTO	⊕	POSTE DE CONCRETO	⊕	
○PVA	POÇO DE VISITA - ÁGUA PLUVIAL	⊕	POSTE DE FERRO	⊕	
○	CAIXA - ÁGUA PLUVIAL				

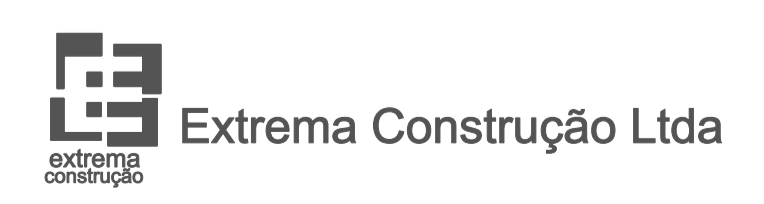

0	EMISSÃO	DATA	VISTO	DATA	APROVO
Nº	REVISÕES	CONTRATADA	DER-DF		

GDF - ST - DEPARTAMENTO DE ESTRADAS DE RODAGEM DO DISTRITO FEDERAL		TÍTULOSPECIFICAÇÃO DO DOCUMENTO	
DER DF		LEVANTAMENTO CADASTRAL TOPOGRÁFICO-TOP	
ETAPA DE PROJETO	DBP	LOCAL	DF-131
ESCALA	1:2000	TRECHOUBRITRÊS	km 3/DF-205 ao km 9,3/DF-128
FOLHA	08/10	ESPECIALIDADE/SUBESPECIALIDADE	ESTUDOS TOPOGRÁFICOS
REVISÃO	0	RESP. TÉCNICO:	Adeilce Rossetto Filho - Eng Civil - CREA - 1726 / D-DF
		PROJETO	ADELCKE
		CÁLCULO	AÉCIO
		DESENHO	ANDRÉ
		DATA	ABRIL/2013

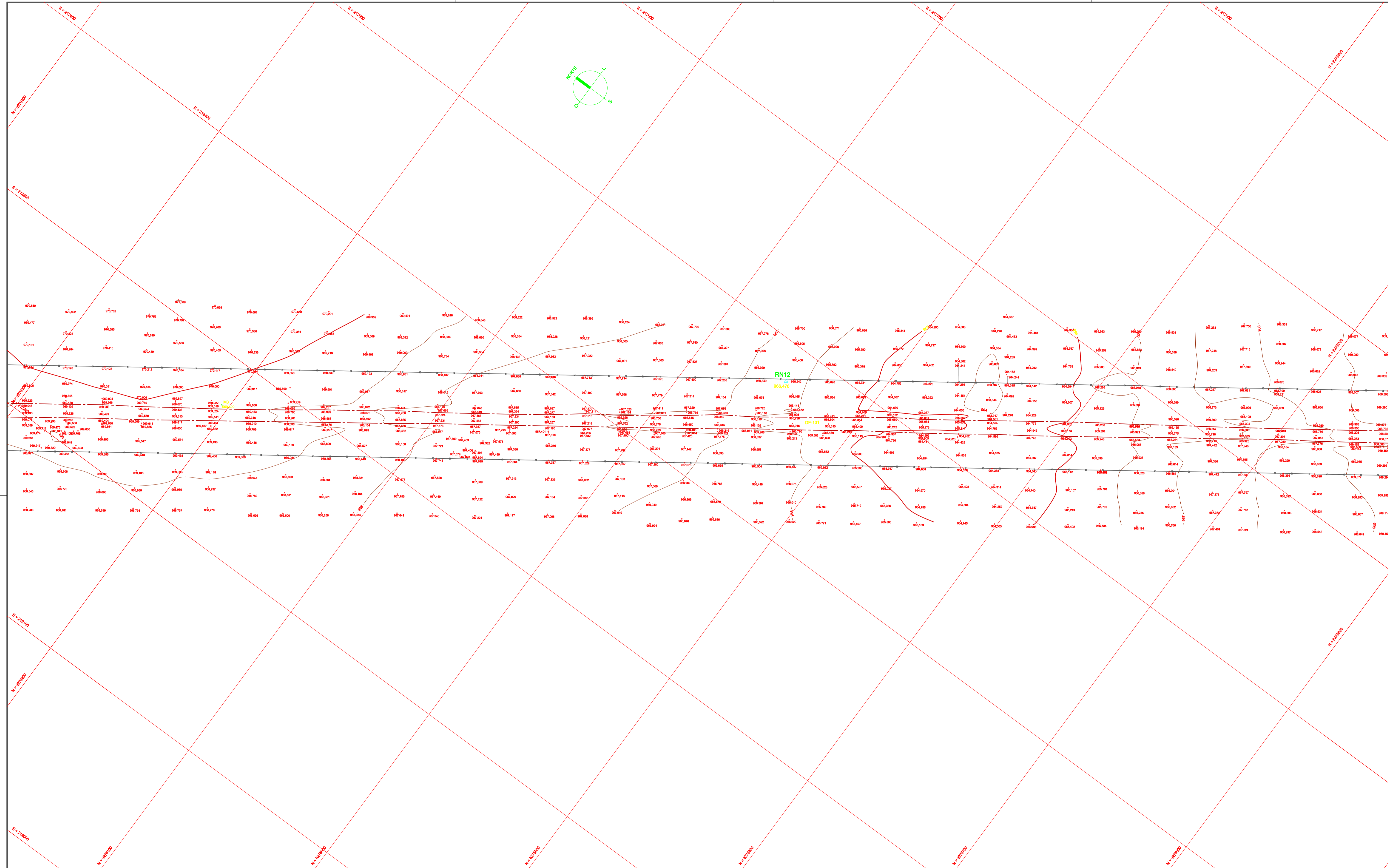

LEGENDA

—●—	ALAMBRADO	○PVT	POÇO DE VISITA - TELEFONE	↑	POSTE DE ILUMINAÇÃO
—●—	CERCA DE ARAME	□	CAIXA - TELEFONE	⊕	POSTE DE CONCRETO COM TRANSFORMADOR
—●—	ESTRADA DE TERRA	○PVA	POÇO DE VISITA - LUZ	⊕	PLACA DE PROPAGANDA
○	HIDRANTE	○PVA	POÇO DE VISITA - NÃO IDENTIFICADO	⊕	PLACA DE SINALIZAÇÃO
□	RG - REGISTRO	—	BOCA DE LOBO	⊕	ORELHÃO
□	CAIXA - ESGOTO	□	GRELHA	⊕	LIXEIRA
○	FOSSA	○	ÁRVORE		
○PVE	POÇO DE VISITA - ESGOTO	⊕	POSTE DE CONCRETO		
○PVA	POÇO DE VISITA - ÁGUA PLUVIAL	⊕	POSTE DE FERRO		
○	CAIXA - ÁGUA PLUVIAL				



0	EMISSÃO	DATA	VISTO	DATA	APROVO
Nº	REVISÕES	CONTRATADA	DER-DF		

GDF - ST - DEPARTAMENTO DE ESTRADAS DE RODAGEM DO DISTRITO FEDERAL		TÍTULOSPECIFICAÇÃO DO DOCUMENTO	
DER DF		LEVANTAMENTO CADASTRAL TOPOGRÁFICO-TOP	
ETAPA DE PROJETO	DBP	LOCAL	DF-131
ESCALA	1:2000	TRECHO SUBTRÊSIS	km 3/DF-205 ao km 9,3/DF-128
FOLHA	09/10	ESPECIALIDADE/SUBESPECIALIDADE	ESTUDOS TOPOGRÁFICOS
REVISÃO	0	RESP. TÉCNICO:	Adelcke Rossetto Filho - Eng Civil CREA - 1726 / D-DF
		PROJETO	ADELCKE
		CÁLCULO	AÉCIO
		DESENHO	ANDRÉ
		DATA	ABRIL/2013

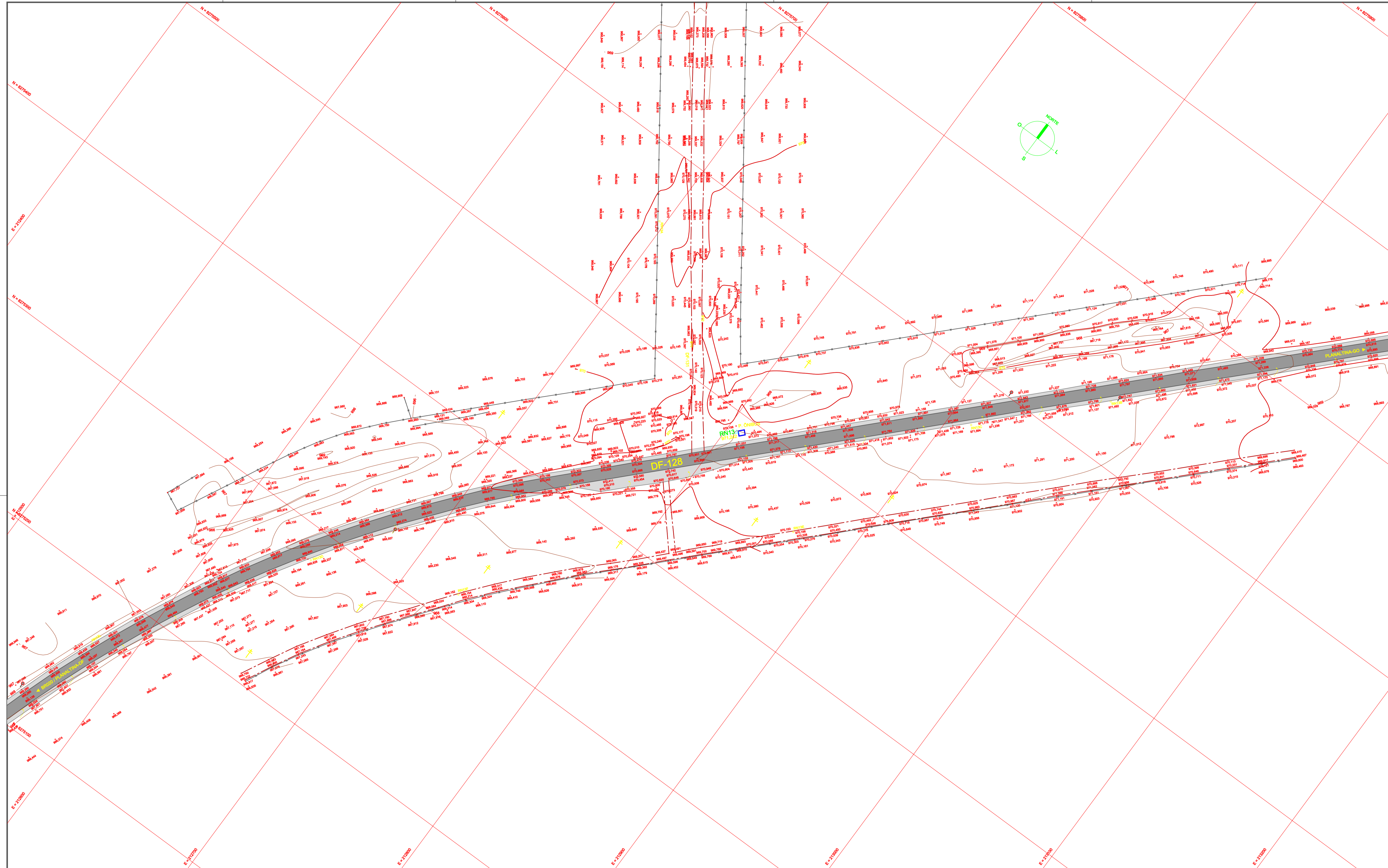

LEGENDA

—●—	ALAMBRADO	○PVT	POÇO DE VISITA - TELEFONE	⊥	POSTE DE ILUMINAÇÃO
—●—	CERCA DE ARAME	□	CAIXA - TELEFONE	⊥	POSTE DE CONCRETO COM TRANSFORMADOR
—●—	ESTRADA DE TERRA	○PVL	POÇO DE VISITA - LUZ	⊥	PLACA DE PROPAGANDA
○	HIDRANTE	○PVI	POÇO DE VISITA - NÃO IDENTIFICADO	⊥	PLACA DE SINALIZAÇÃO
RG	REGISTRO	—	BOCA DE LOBO	⊥	ORELHÃO
□	CAIXA - ESGOTO	⊥	GRELHA	⊥	LIXEIRA
○FB	FOSSA	⊥	ÁRVORE		
○PVE	POÇO DE VISITA - ESGOTO	⊥	POSTE DE CONCRETO		
○PVA	POÇO DE VISITA - ÁGUA PLUVIAL	⊥	POSTE DE FERRO		
○	CAIXA - ÁGUA PLUVIAL				

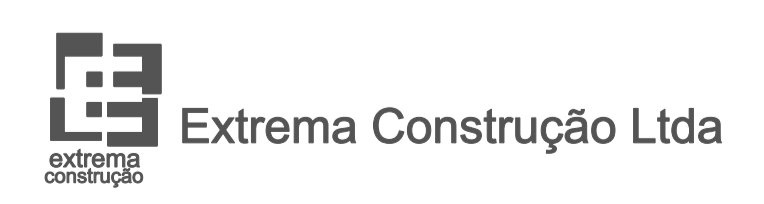

0		EMISSÃO	DATA	VISTO	DATA	APROVO
Nº	REVISÕES		CONTRATADA	DER-DF		

GDF - ST - DEPARTAMENTO DE ESTRADAS DE RODAGEM DO DISTRITO FEDERAL		TÍTULO/ESPECIFICAÇÃO DO DOCUMENTO	
		LEVANTAMENTO CADASTRAL TOPOGRÁFICO-TOP	
ETAPA DE PROJETO	DPB	LOCAL	DF-131
ESCALA	1:2000	TRECHO/UBRITRINHO	km 3/DF-205 ao km 9,3/DF-128
FOLHA	10/10	ESPECIALIDADE/SUBESPECIALIDADE	ESTUDOS TOPOGRÁFICOS
REVISÃO	0	RESP. TÉCNICO:	Adelcke Rossetto Filho - Eng. Civil - CREA - 1726 / D-DF
		PROJETO	ADELCKE
		CÁLCULO	AÉCIO
		DESENHO	ANDRÉ
		DATA	ABRIL/2013

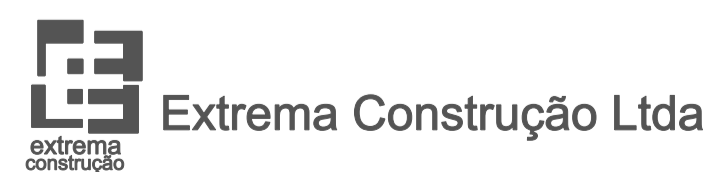
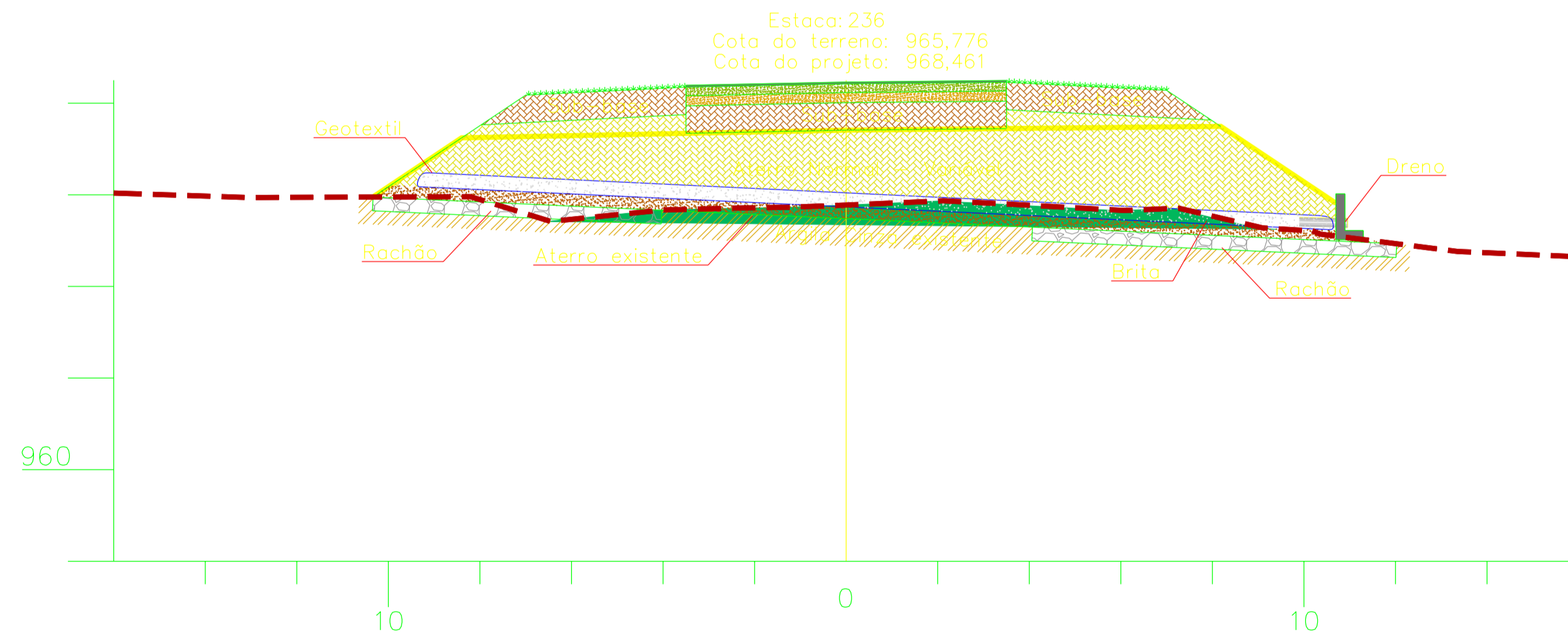
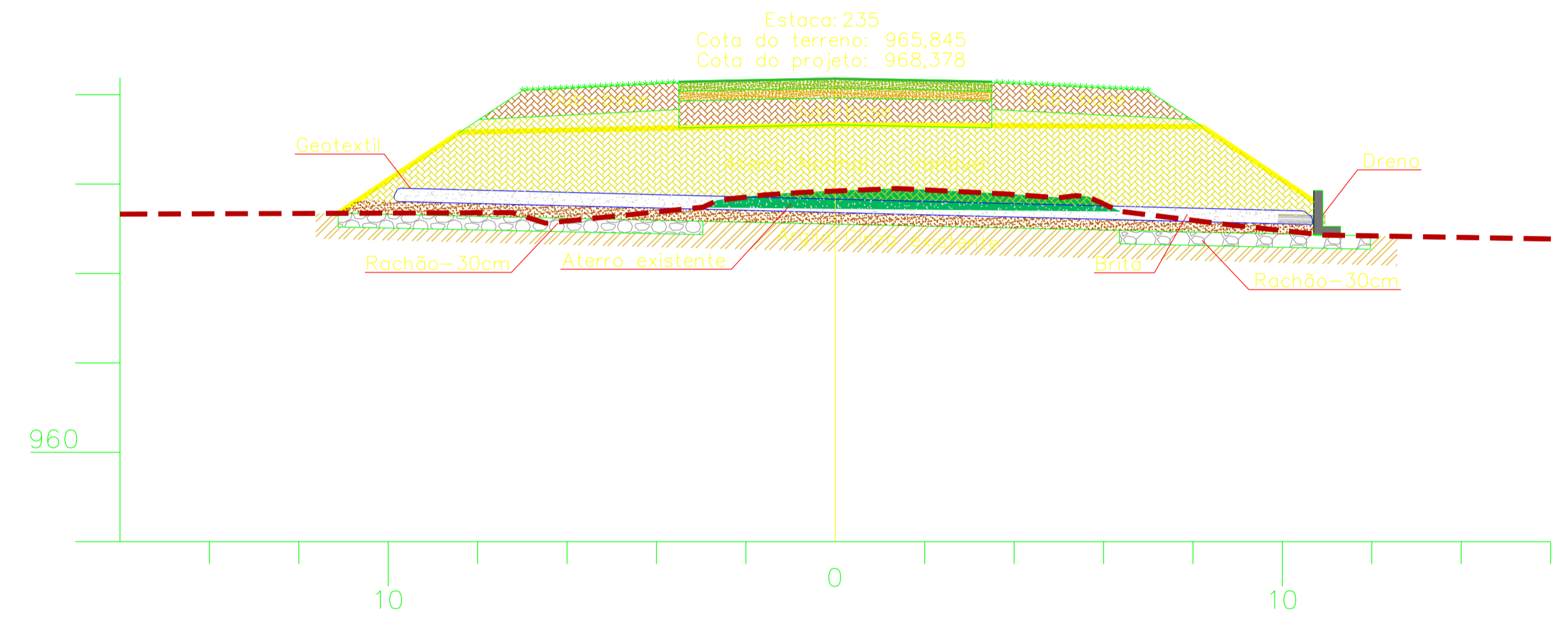
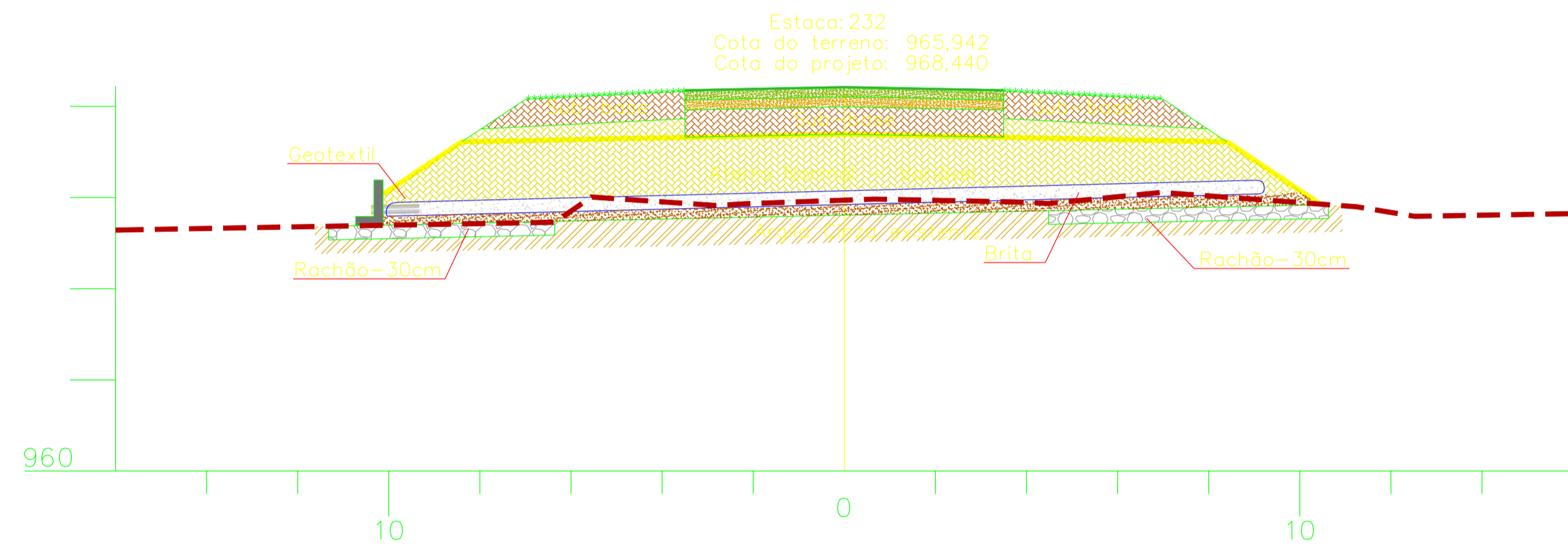
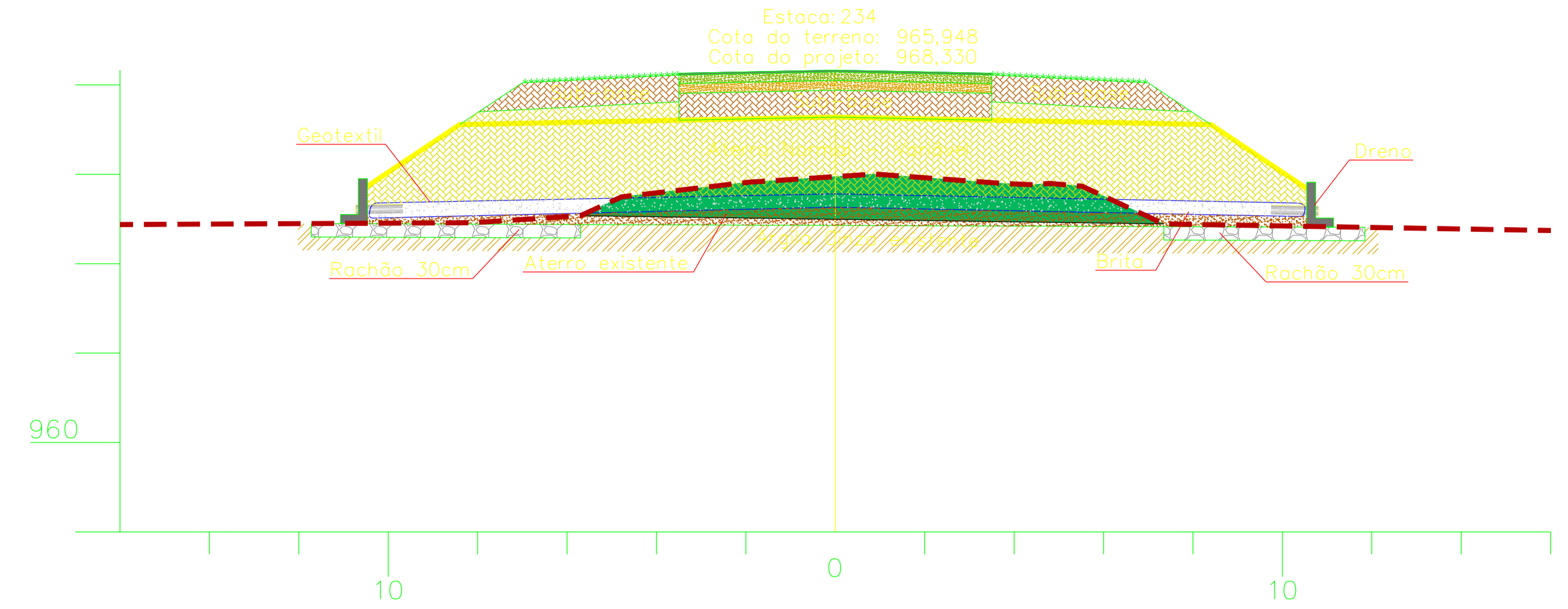
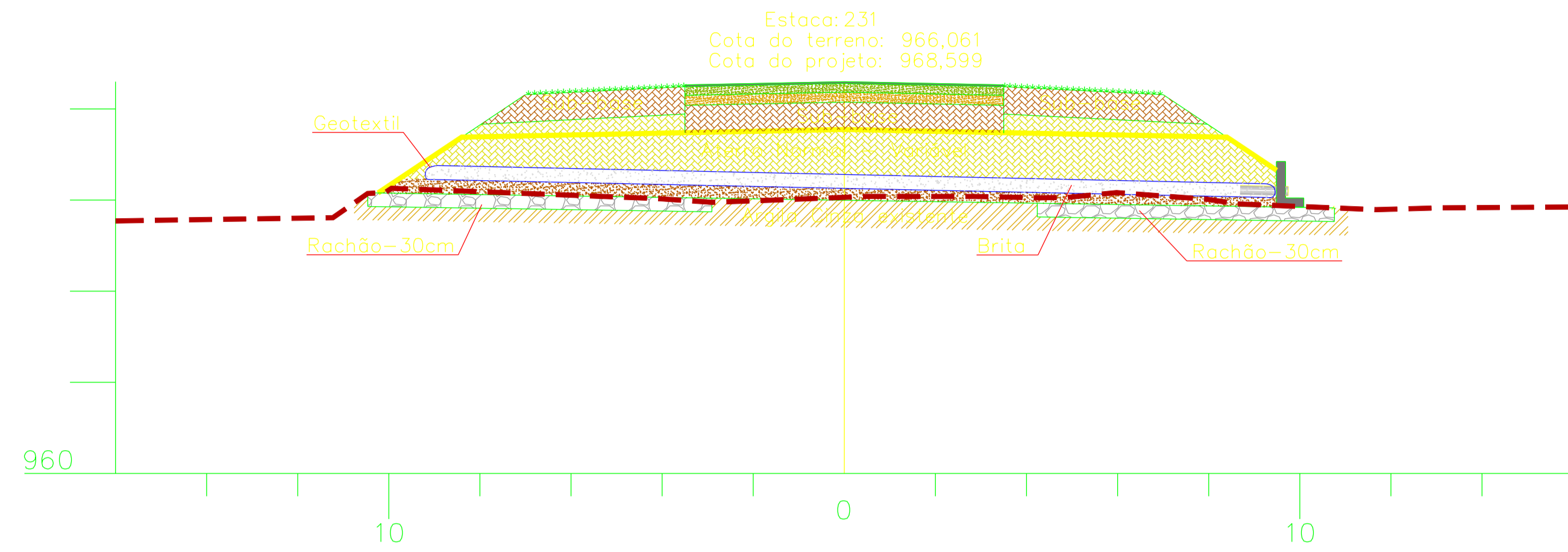

0	EMISSÃO	DATA	VISTO	DATA	APROVO
Nº	REVISÕES	CONTRATADA	DER-DF		

GDF - ST - DEPARTAMENTO DE ESTRADAS DE RODAGEM DO DISTRITO FEDERAL		TÍTULO ESPECIFICAÇÃO DO DOCUMENTO	
DER DF		SEÇÕES TROCA DE SOLO	
ETAPA DE PROJETO	LOCAL	PROJETO	
DBP	DF-131	ADELCKE	
ESCALA	TRECHO/SUBTRECHO	CÁLCULO	
H=1:1000 V=1:200	km 3/DF-205 ao km 9,3/DF-128	-	
FOLHA	ESPECIALIDADE/SUBESPECIALIDADE	DESENHO	
01/01	PROJETO GEOMÉTRICO BÁSICO	-	
REVISÃO		DATA	
0		ABRIL/2013	