

DETALHE TREVO

S / ESCALA

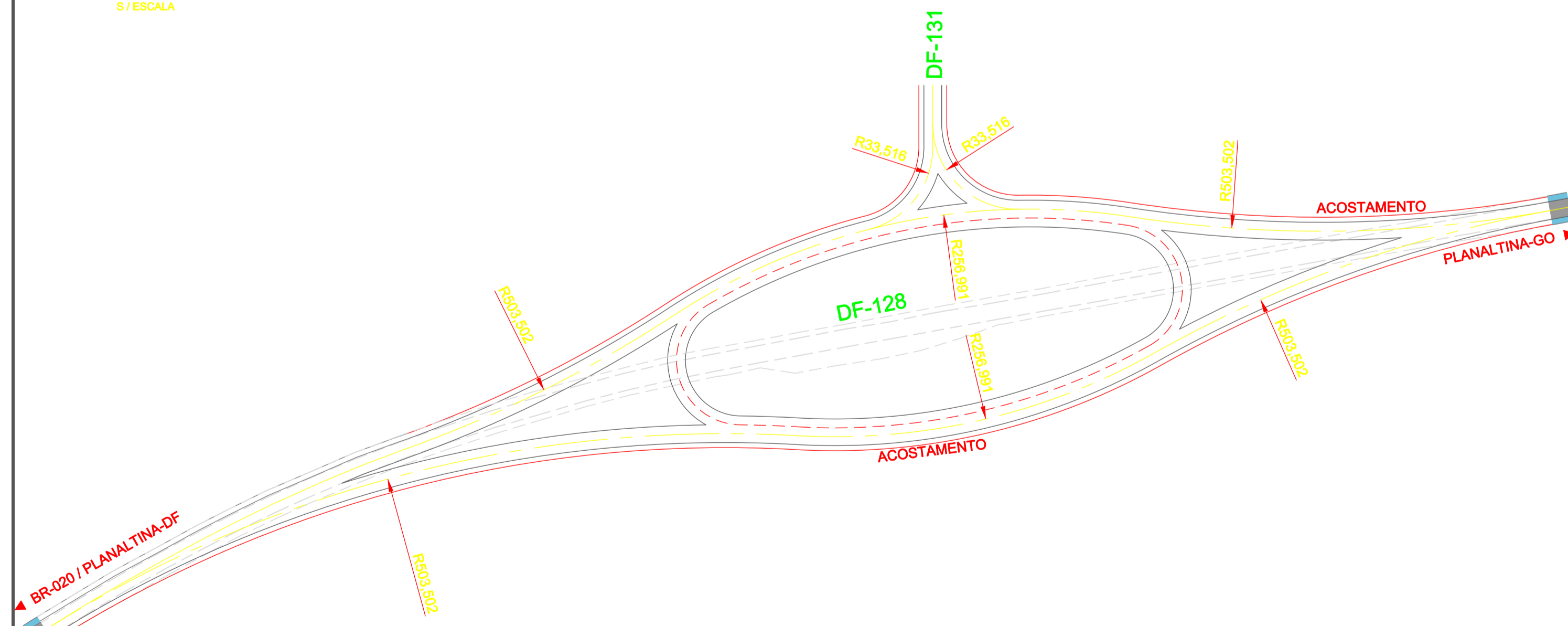

DETALHE DAS SEÇÕES TIPO

S / ESCALA

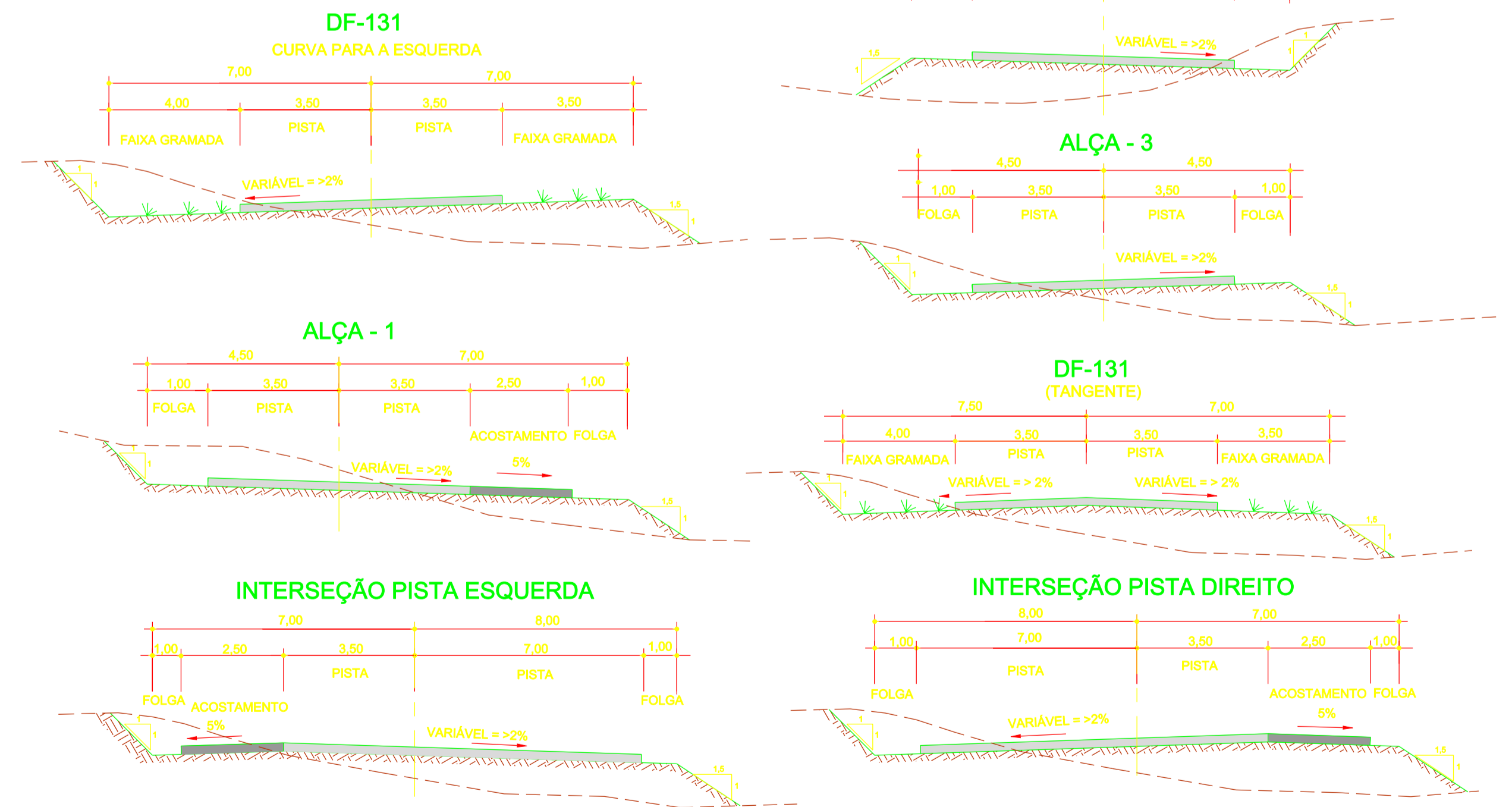

LEGENDA

- CURVAS DE NÍVEL
- TRECHO A DEMOLIR
- TALUDE DE TERRAPLENAGEM EM CORTE
- TALUDE DE TERRAPLENAGEM EM ATERRO
- ACOSTAMENTO
- FAIXA COM GRAMA
- LIMITE DA FAIXA DE DOMÍNIO

Distância entre centros de gravidade:

Nº	ESTACA C. E.	ESTACA ATERRO	Distância (m)
1	274	276	40
2	274	276	40
3	274	190	1580
4	210	190	400
5	172	190	380
6	193	190	80
7*	188	190	100
8*	-	190	4355
9*	-	108	2715
10*	-	28	1440
10*	-	30	1490

* As caixas não estão na área de estudo.

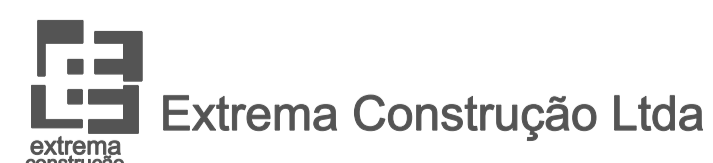

Nº	REVISÕES	DATA	VISTO	DATA	APROVO
0	EMISSÃO				
		CONTRATADA		DER-DF	

GDF - ST - DEPARTAMENTO DE ESTRADAS DE RODAGEM DO DISTRITO FEDERAL		TÍTULO ESPECIFICAÇÃO DO DOCUMENTO	
		PROJETO PLANALTIMÉTRICO - GERAL	
ETAPA DE PROJETO	LOCAL	PROJETO	
DBP	DF-131	ADELCKE	
ESCALA	TRECHO SUBTRICHO	CÁLCULO	
1:10000	km 3/DF-205 ao km 9,3/DF-128	AÉCIO	
FOLHA	ESPECIALIDADE/SUBESPECIALIDADE	DESENHO	
01/12	PROJETO GEOMÉTRICO BÁSICO	ANDRÉ	
REVISÃO	RESP. TÉCNICO:	DATA	
0	Adelcke Rossetto Filho - Eng Civil - CREA - 1726 / D-DF	ABRIL/2013	

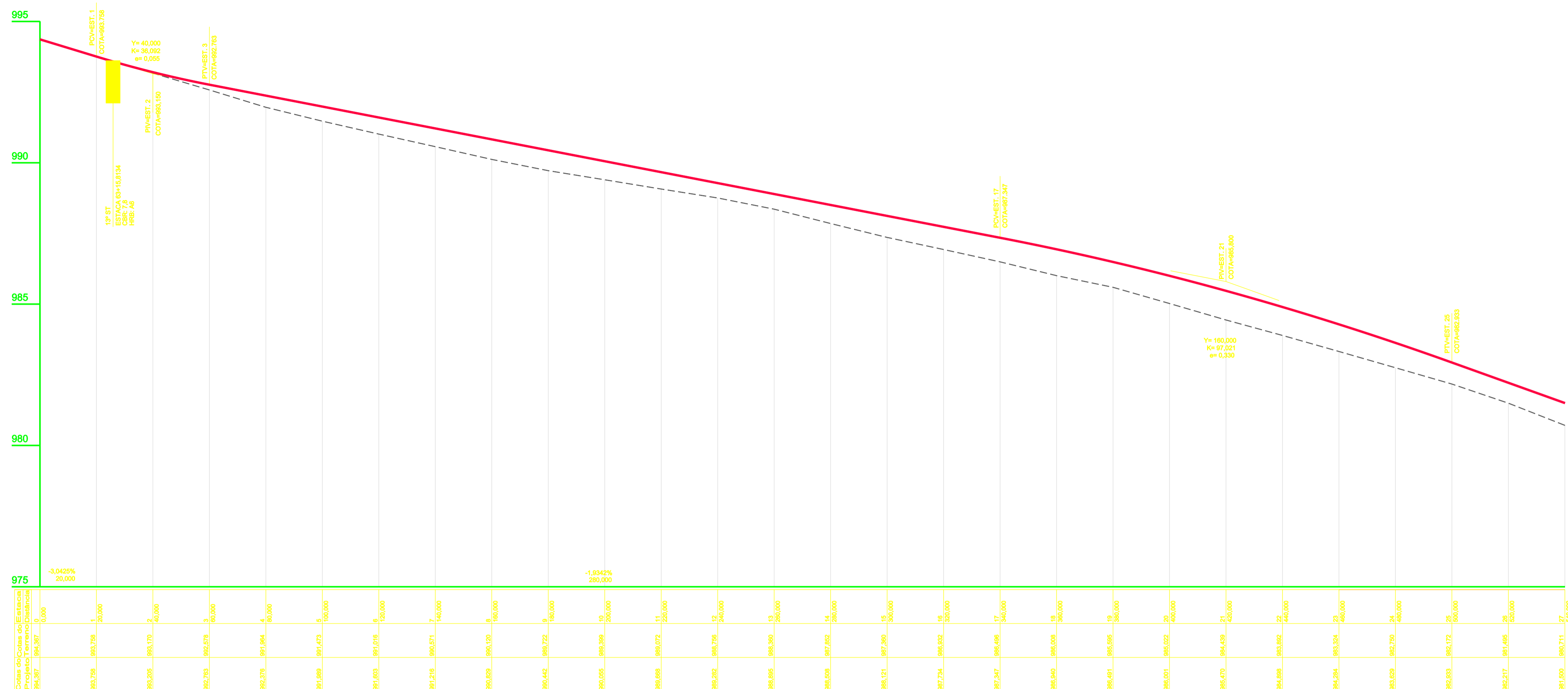

PERFIL LONGITUDINAL DF-131
ESTACA: 0 A 27

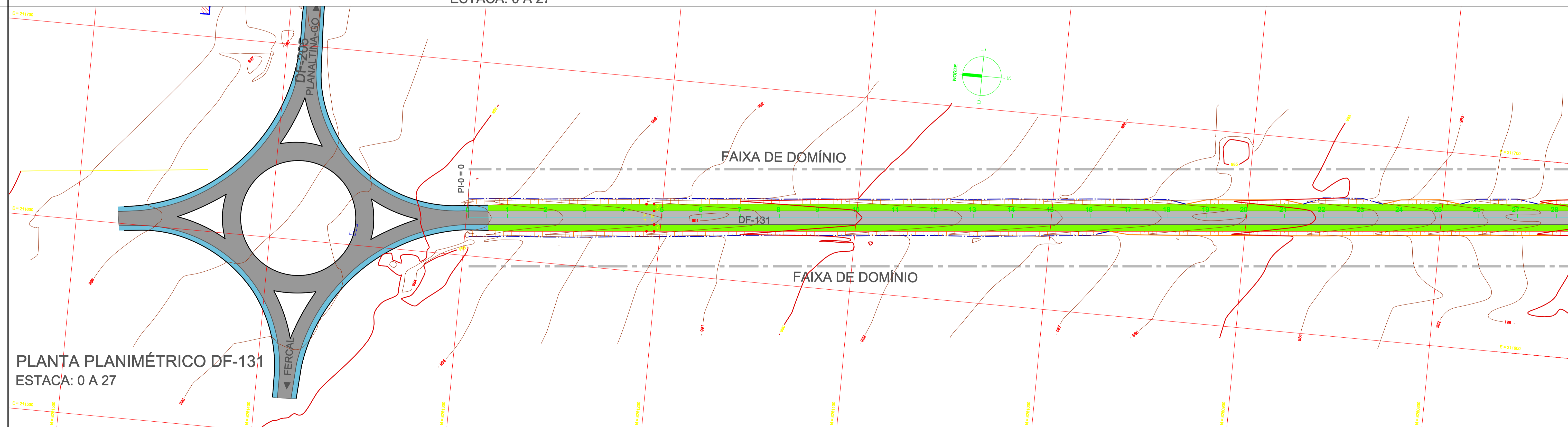

PLANTA PLANIMÉTRICO DF-131
ESTACA: 0 A 27

LEGENDA

- CURVAS DE NÍVEL
- TRECHO A DEMOLIR
- TALUDE DE TERRAPLENAGEM EM CORTE
- TALUDE DE TERRAPLENAGEM EM ATERRO
- ACOSTAMENTO
- FAIXA DE SEGURANÇA
- LIMITE DA FAIXA DE DOMÍNIO
- GREIDE DO PAVIMENTO ACABADO



0	EMISSION	DATA	VISTO	DATA	APROVO
Nº	REVISÕES	CONTRATADA	DER-DF		

GDF - ST - DEPARTAMENTO DE ESTRADAS DE RODAGEM DO DISTRITO FEDERAL	
TÍTULO/SPECIFICAÇÃO DO DOCUMENTO	
PROJETO PLANALTIMÉTRICO - ESTACA 0 à 27	
ETAPA DE PROJETO DBP	LOCAL DF-131
ESCALA H=1:2000 V=1:200	TRECHO/SUBTRECHO km 3/DF-205 ao km 9,3/DF-128
FOLHA 02/12	ESPECIALIDADE/SUBESPECIALIDADE PROJETO GEOMÉTRICO BÁSICO
REVISÃO 0	RESP. TÉCNICO: Adelcke Rossetto Filho - Eng. Civil - CREA - 1726 / D-DF
	PROJETO ADELCKE CALCULO AÉCIO DESENHO ANDRÉ DATA ABRIL/2013

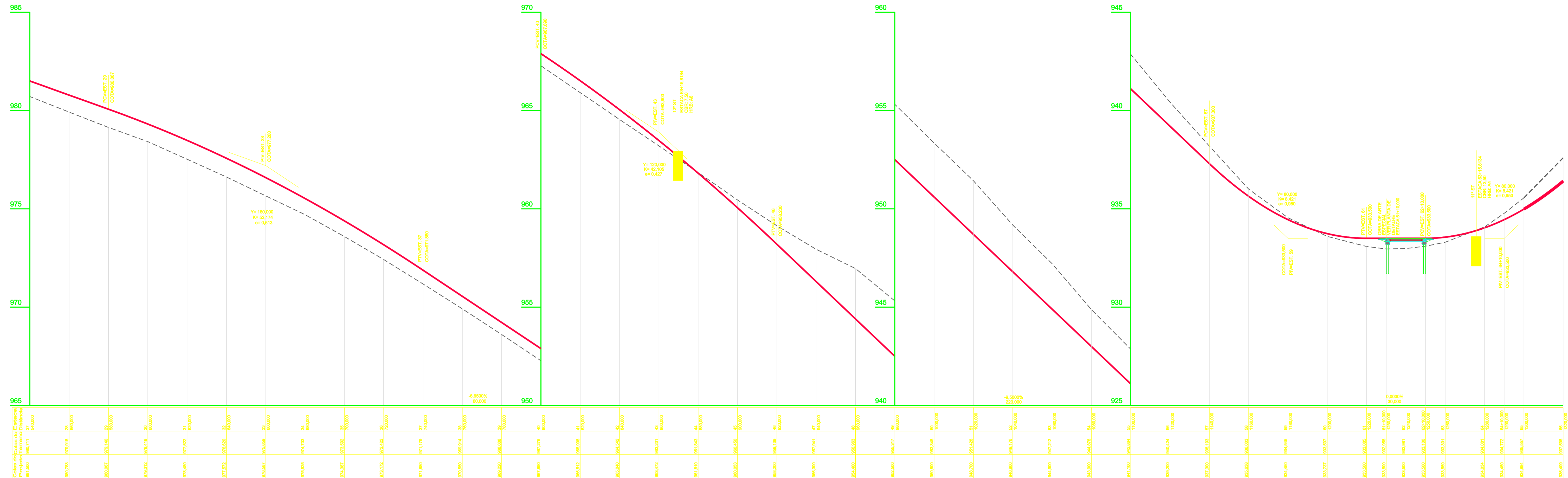

PERFIL LONGITUDINAL DF-131
ESTACA: 27 A 66

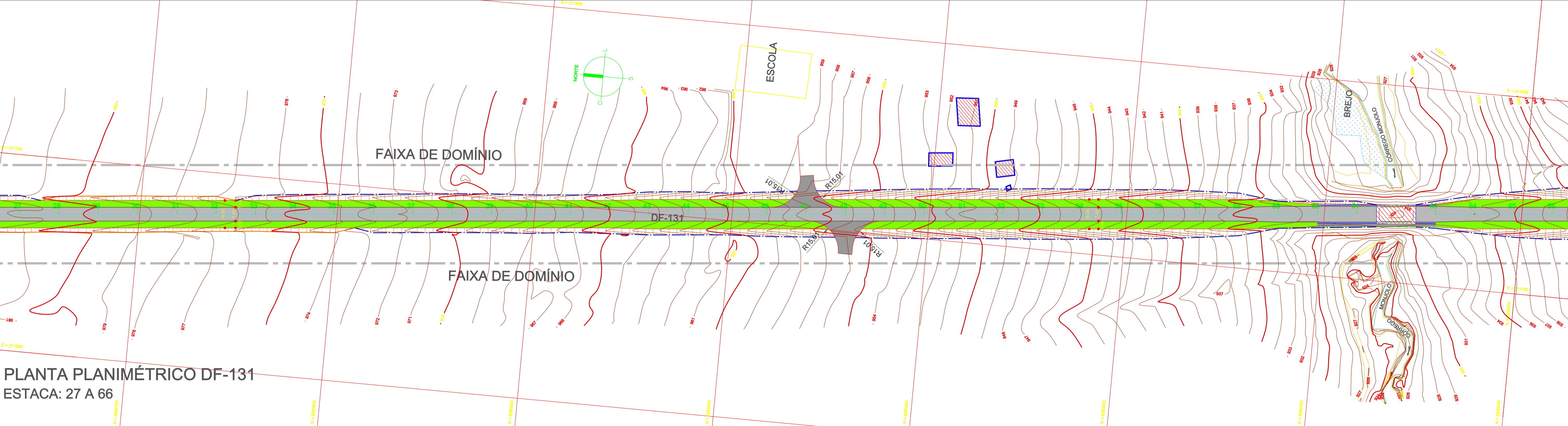

LEGENDA

- CURVAS DE NÍVEL
- TRECHO A DEMOLIR
- TALUDE DE TERRAPLENAGEM EM CORTE
- TALUDE DE TERRAPLENAGEM EM ATERRO
- ACOSTAMENTO
- FAIXA DE SEGURANÇA
- LIMITE DA FAIXA DE DOMÍNIO
- GREIDE DO PAVIMENTO ACABADO



0	EMISSÃO	DATA	VISTO	DATA	APROVO
Nº	REVISÕES	CONTRATADA	DER-DF		

GDF - ST - DEPARTAMENTO DE ESTRADAS DE RODAGEM DO DISTRITO FEDERAL

DER DF

TÍTULO ESPECIFICAÇÃO DO DOCUMENTO

PROJETO PLANIMÉTRICO - ESTACA 27 à 66

ETAPA DE PROJETO	LOCAL	PROJETO
DBP	DF-131	ADELCKE
ESCALA	TRECHO SUBTRÊSIS	CÁLCULO
H=1:2000 V=1:200	km 3/DF-205 ao km 9,3/DF-128	AÉCIO
FOLHA	ESPECIALIDADE/SUBESPECIALIDADE	DESENHO
03/12	PROJETO GEOMÉTRICO BÁSICO	ANDRÉ
REVISÃO	RESP. TÉCNICO:	DATA
0	Adelcke Rossetto Filho - Eng. Civil CREA - 1726 / D-DF	ABRIL/2013

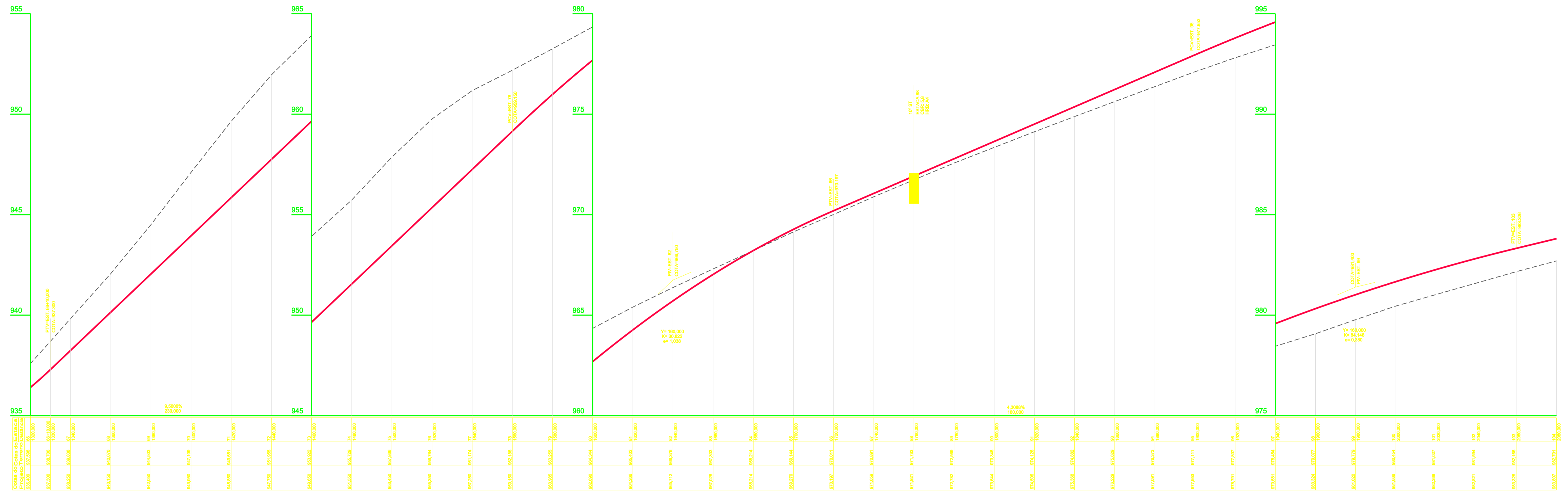

PERFIL LONGITUDINAL DF-131
ESTACA: 66 A 104

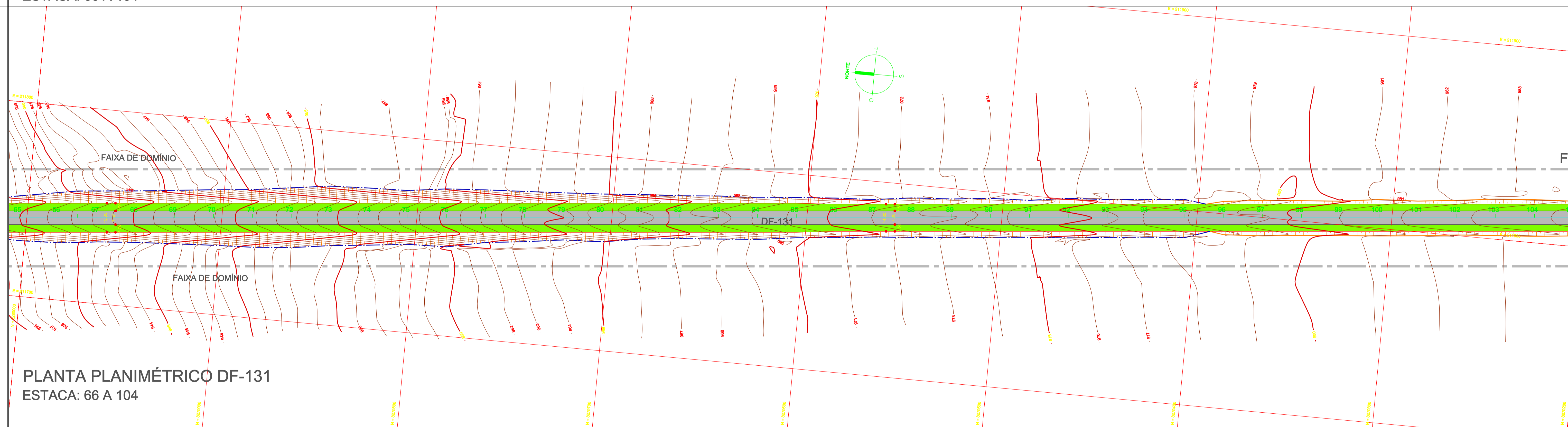

PLANTA PLANIMÉTRICO DF-131
ESTACA: 66 A 104

LEGENDA

- CURVAS DE NÍVEL
- TRECHO A DEMOLIR
- TALUDE DE TERRAPLENAGEM EM CORTE
- TALUDE DE TERRAPLENAGEM EM ATERRO
- ACOSTAMENTO
- FAIXA DE SEGURANÇA
- LIMITE DA FAIXA DE DOMÍNIO
- GREIDE DO PAVIMENTO ACABADO



0	EMISSION	DATA	VISTO	DATA	APROVO
Nº	REVISÕES	CONTRATADA	DER-DF		

GDF - ST - DEPARTAMENTO DE ESTRADAS DE RODAGEM DO DISTRITO FEDERAL		
TÍTULO/SPECIFICAÇÃO DO DOCUMENTO		
PROJETO PLANIALTIMÉTRICO - ESTACA 66 à 104		
ETAPA DE PROJETO DBP	LOCAL DF-131	PROJETO ADELCKE
ESCALA H=1:2000 V=1:2000	TRECHO/SUBTRECHO km 3/DF-205 ao km 9,3/DF-128	CÁLCULO AÉCIO
FOLHA 04/12	ESPECIALIDADE/SUBESPECIALIDADE PROJETO GEOMÉTRICO BÁSICO	DESENHO ANDRÉ
REVISÃO 0	RESP. TÉCNICO: Adelcke Rossetto Filho - Eng Civil - CREA - 1726 / D-DF	DATA ABRIL/2013

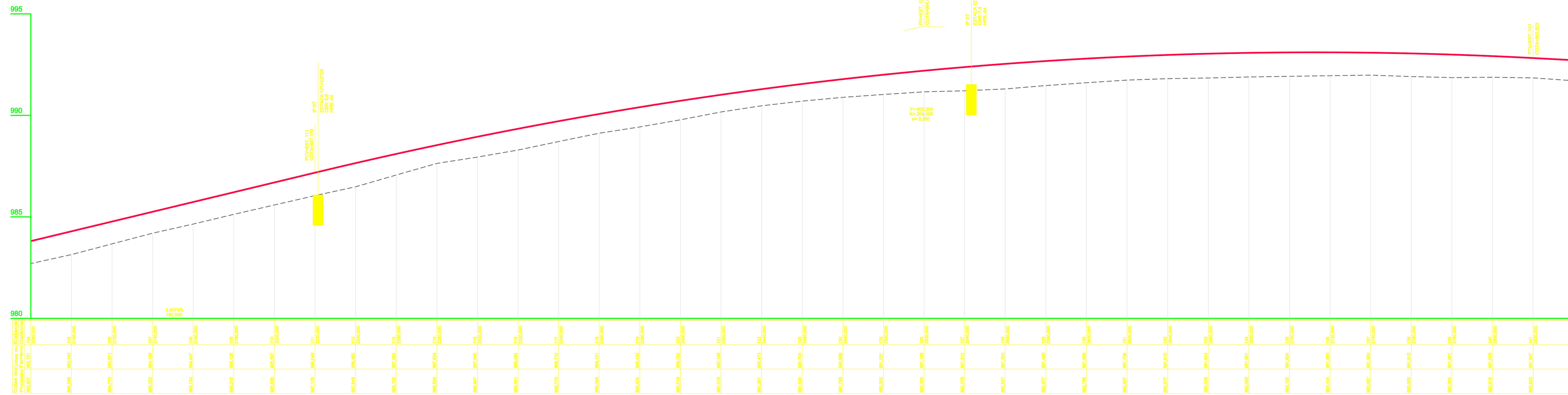

PERFIL LONGITUDINAL DF-131
ESTACA: 104 A 142

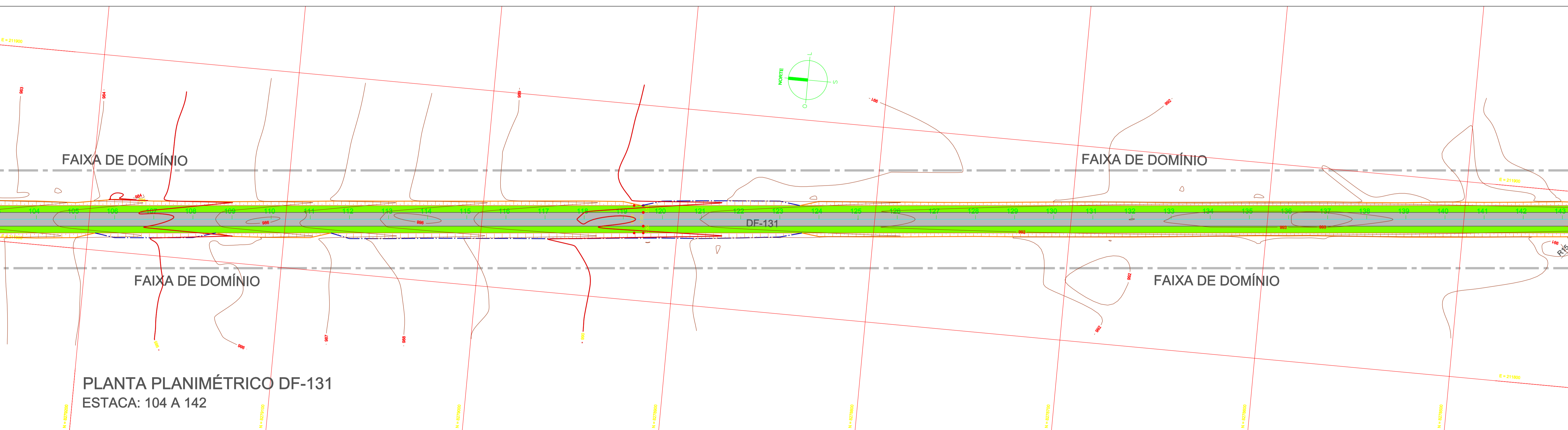

PLANTA PLANIMÉTRICO DF-131
ESTACA: 104 A 142

LEGENDA

- CURVAS DE NÍVEL
- TRECHO A DEMOLIR
- TALUDE DE TERRAPLENAGEM EM CORTE
- TALUDE DE TERRAPLENAGEM EM ATERRO
- ACOSTAMENTO
- FAIXA DE SEGURANÇA
- LIMITE DA FAIXA DE DOMÍNIO
- GREIDE DO PAVIMENTO ACABADO



0	EMISSÃO				
Nº	REVISÕES	DATA	VISTO	DATA	APROVO
		CONTRATADA		DER-DF	

GDF - ST - DEPARTAMENTO DE ESTRADAS DE RODAGEM DO DISTRITO FEDERAL	
TÍTULO ESPECIFICAÇÃO DO DOCUMENTO	
PROJETO PLANIALTIMÉTRICO - ESTACA 104 à 142	
ETAPA DE PROJETO: DBP	LOCAL: DF-131
ESCALA: H=1:2000 V=1:200	TRECHO SUBSTRICHO: km 3/DF-205 ao km 9,3/DF-128
FOLHA: 05/12	ESPECIALIDADE/SUBESPECIALIDADE: PROJETO GEOMÉTRICO BÁSICO
REVISÃO: 0	RESP. TÉCNICO: Adelcke Rossetto Filho - Eng. Civil CREA - 1726 / D-DF
	PROJETO: ADELCKE
	CÁLCULO: AÉCIO
	DESENHO: ANDRÉ
	DATA: ABRIL/2013

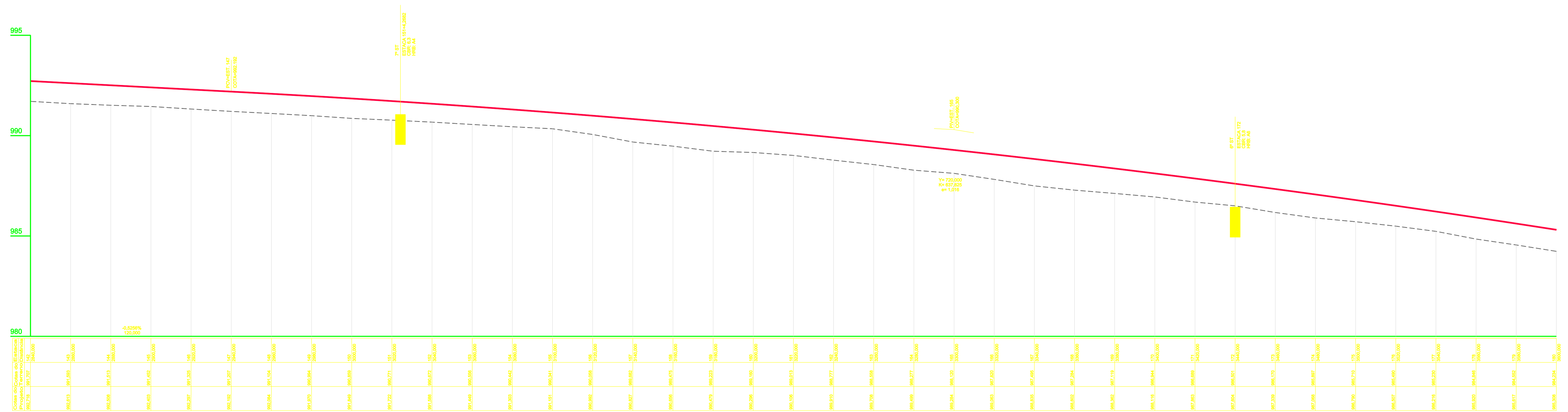

PERFIL LONGITUDINAL DF-131
ESTACA: 142 A 180

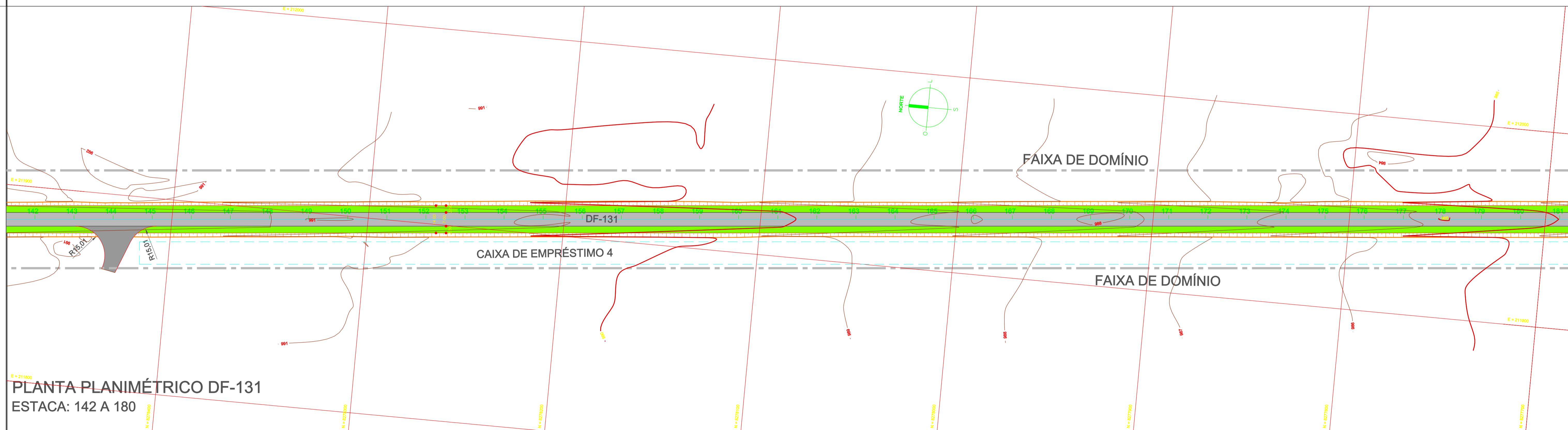

PLANTA PLANIMÉTRICO DF-131
ESTACA: 142 A 180

LEGENDA

- CURVAS DE NÍVEL
- TRECHO A DEMOLIR
- TALUDE DE TERRAPLENAGEM EM CORTE
- TALUDE DE TERRAPLENAGEM EM ATERRO
- ACOSTAMENTO
- FAIXA DE SEGURANÇA
- LIMITE DA FAIXA DE DOMÍNIO
- GREIDE DO PAVIMENTO ACABADO



0	EMISSION	DATA	VISTO	DATA	APROVO
Nº	REVISÕES	CONTRATADA	DER-DF		

GDF - ST - DEPARTAMENTO DE ESTRADAS DE RODAGEM DO DISTRITO FEDERAL	
TÍTULO ESPECIFICAÇÃO DO DOCUMENTO	
PROJETO PLANIALTIMÉTRICO - ESTACA 142 à 180	
ETAPA DE PROJETO: DBP	LOCAL: DF-131
ESCALA: H=1:2000 V=1:200	TRECHO SUBTRÊTICO: km 3/DF-205 ao km 9,3/DF-128
FOLHA: 06/12	ESPECIALIDADE/SUBESPECIALIDADE: PROJETO GEOMÉTRICO BÁSICO
REVISÃO: 0	RESP. TÉCNICO: Adielce Rossetto Filho - Eng Civil - CREA - 1726 / D-DF
	PROJETO: ADELCKE
	CÁLCULO: AÉCIO
	DESENHO: ANDRÉ
	DATA: ABRIL/2013

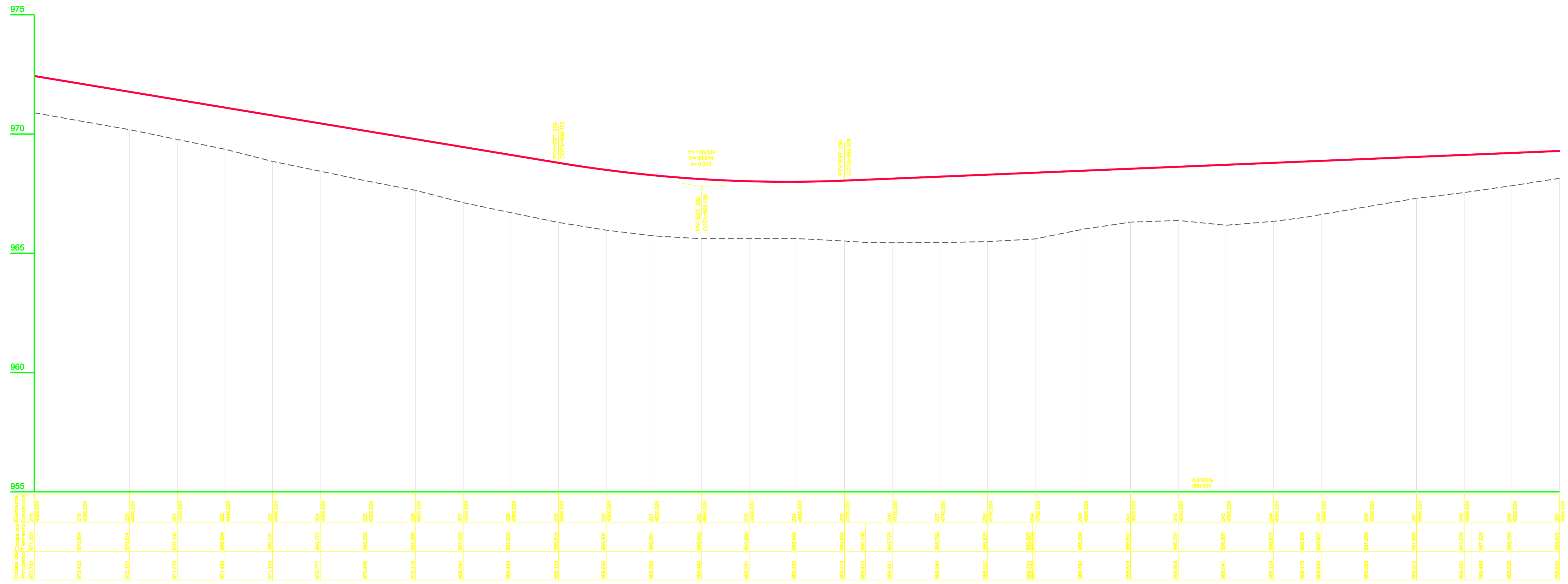

PERFIL LONGITUDINAL DF-131
ESTACA: 219 A 250

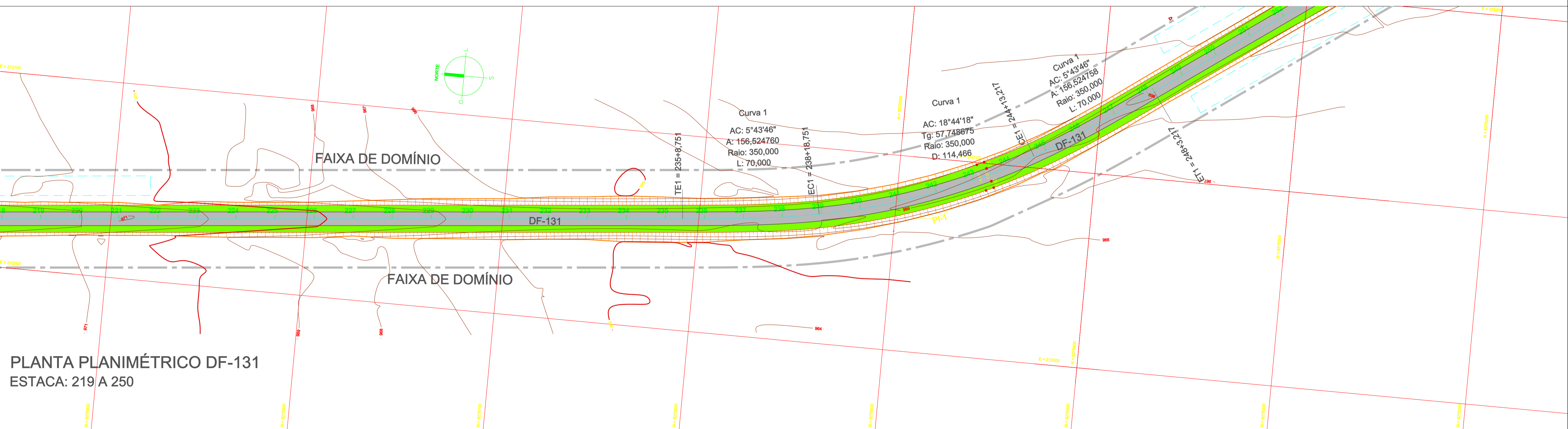

PLANTA PLANIMÉTRICO DF-131
ESTACA: 219 A 250

LEGENDA

- CURVAS DE NÍVEL
- TRECHO A DEMOLIR
- TALUDE DE TERRAPLENAGEM EM CORTE
- TALUDE DE TERRAPLENAGEM EM ATERRAMENTO
- ACOSTAMENTO
- FAIXA DE SEGURANÇA
- LIMITE DA FAIXA DE DOMÍNIO
- GREIDE DO PAVIMENTO ACABADO

0	EMISSION	DATA	VISTO	DATA	APROVO
Nº	REVISÕES	CONTRATADA	DER-DF		

GDF - ST - DEPARTAMENTO DE ESTRADAS DE RODAGEM DO DISTRITO FEDERAL		TÍTULO ESPECIFICAÇÃO DO DOCUMENTO	
		PROJETO PLANALTIMÉTRICO - ESTACA 219 à 250	
ETAPA DE PROJETO	DBP	LOCAL	DF-131
ESCALA	H=1:1000 V=1:100	TRECHO SUBTRÊSICO	km 3/DF-205 ao km 9,3/DF-128
FOLHA	08/12	ESPECIALIDADE/SUBESPECIALIDADE	PROJETO GEOMÉTRICO BÁSICO
REVISÃO	0	RESP. TÉCNICO:	Adelcke Rossetto Filho - Eng Civil - CREA - 1726 / D-DF
		PROJETO	ADELCKE
		CALCULO	AÉCIO
		DESENHO	ANDRÉ
		DATA	ABRIL/2013

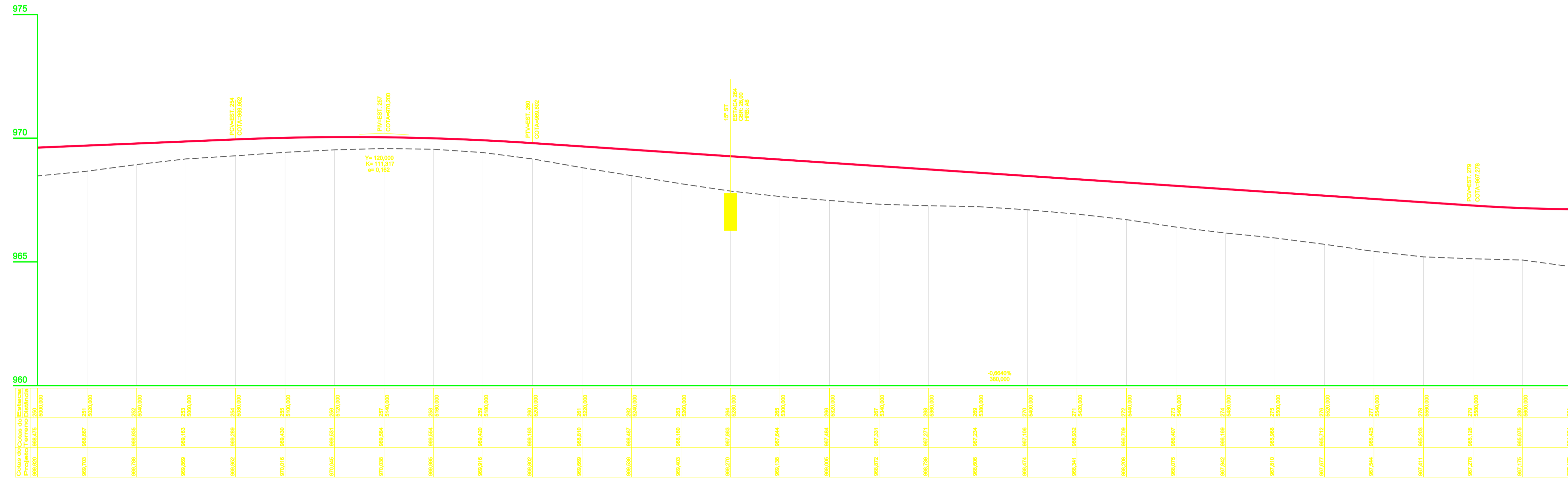

PERFIL LONGITUDINAL DF-131
ESTACA: 250 A 281

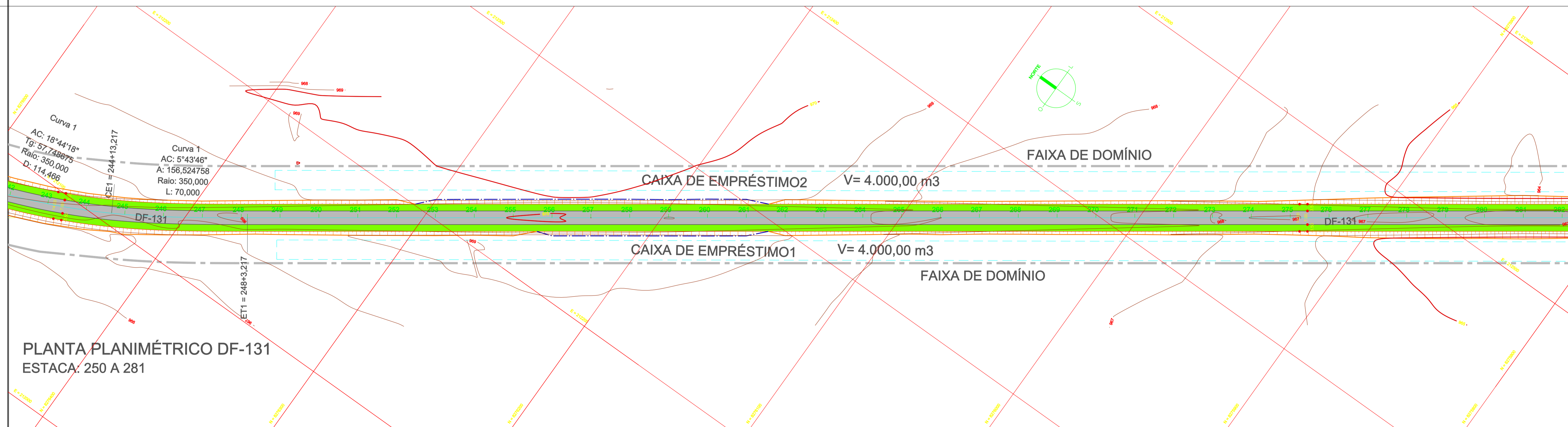

PLANTA PLANIMÉTRICO DF-131
ESTACA: 250 A 281

LEGENDA

- CURVAS DE NÍVEL
- TRECHO A DEMOLIR
- TALUDE DE TERRAPLENAGEM EM CORTE
- TALUDE DE TERRAPLENAGEM EM ATERRO
- ACOSTAMENTO
- FAIXA DE SEGURANÇA
- LIMITE DA FAIXA DE DOMÍNIO
- GREIDE DO PAVIMENTO ACABADO



0	EMISSÃO	DATA	VISTO	DATA	APROVO
Nº	REVISÕES	CONTRATADA	DER-DF		

GDF - ST - DEPARTAMENTO DE ESTRADAS DE RODAGEM DO DISTRITO FEDERAL		TÍTULO/SPECIFICAÇÃO DO DOCUMENTO	
		PROJETO PLANIALTIMÉTRICO - ESTACA 250 à 281	
ETAPA DE PROJETO	LOCAL	PROJETO	
DBP	DF-131	ADELCKE	
ESCALA	TRECHO/SUBTRECHO	CÁLCULO	
H=1:2000 V=1:200	km 3/DF-205 ao km 9,3/DF-128	AÉCIO	
FOLHA	ESPECIALIDADE/SUBESPECIALIDADE	DESENHO	
09/12	PROJETO GEOMÉTRICO BÁSICO	ANDRÉ	
REVISÃO	RESP. TÉCNICO:	DATA	
0	Adelcke Rossetto Filho - Eng Civil CREA - 1726 / D-DF	ABRIL/2013	

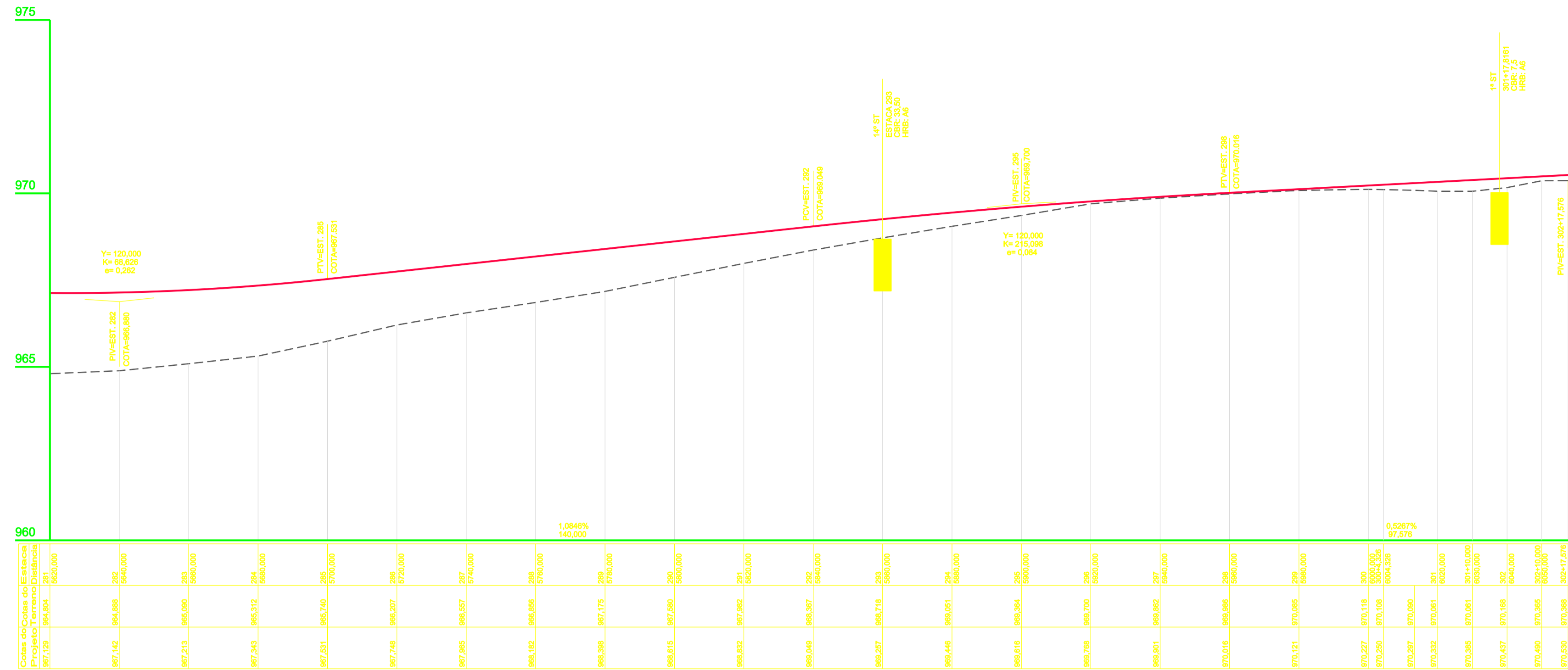

PERFIL LONGITUDINAL DF-131
ESTACA: 281 A 302+17,576

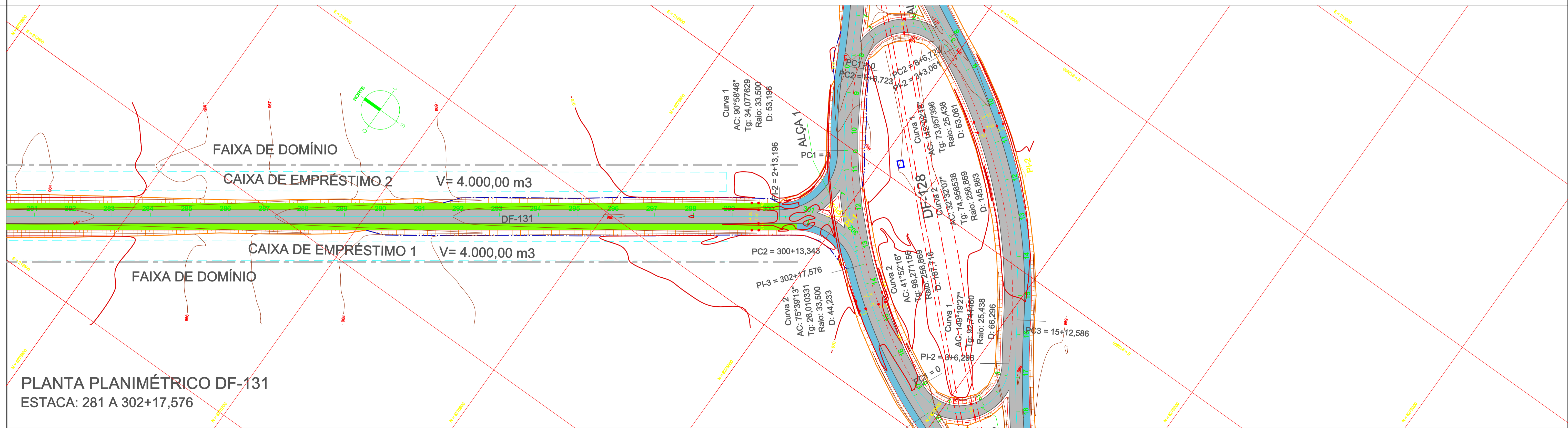

PLANTA PLANIMÉTRICO DF-131
ESTACA: 281 A 302+17,576

LEGENDA

- CURVAS DE NÍVEL
- TRECHO A DEMOLIR
- TALUDE DE TERRAPLENAGEM EM CORTE
- TALUDE DE TERRAPLENAGEM EM ATERRO
- ACOSTAMENTO
- FAIXA DE SEGURANÇA
- LIMITE DA FAIXA DE DOMÍNIO
- GREIDE DO PAVIMENTO ACABADO

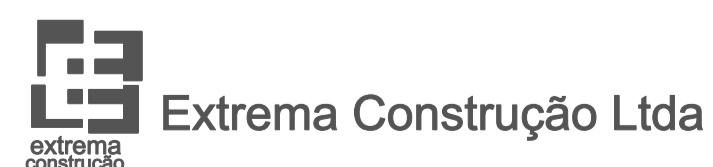

0	EMISSION	DATA	VISTO	DATA	APROVO
Nº	REVISÕES	CONTRATADA	DER-DF		

GDF - ST - DEPARTAMENTO DE ESTRADAS DE RODAGEM DO DISTRITO FEDERAL		TÍTULO/SPECIFICAÇÃO DO DOCUMENTO	
		PROJETO PLANALTIMÉTRICO - ESTACA 281 à 302+17,576	
ETAPA DE PROJETO	LOCAL	PROJETO	
DBP	DF-131	ADELCKE	
ESCALA	TRECHO/SUBTRECHO	CALCULO	
H=1:2000 V=1:200	km 3/DF-205 ao km 9,3/DF-128	AECIO	
FOLHA	ESPECIALIDADE/SUBESPECIALIDADE	DESENHO	
10/12	PROJETO GEOMÉTRICO BÁSICO	ANDRÉ	
REVISÃO	RESP. TÉCNICO	DATA	
0	Adelcke Rossetto Filho - Eng Civil CREA - 1726 / D-DF	ABRIL/2013	

INTERSEÇÃO PISTA ESQUERDA

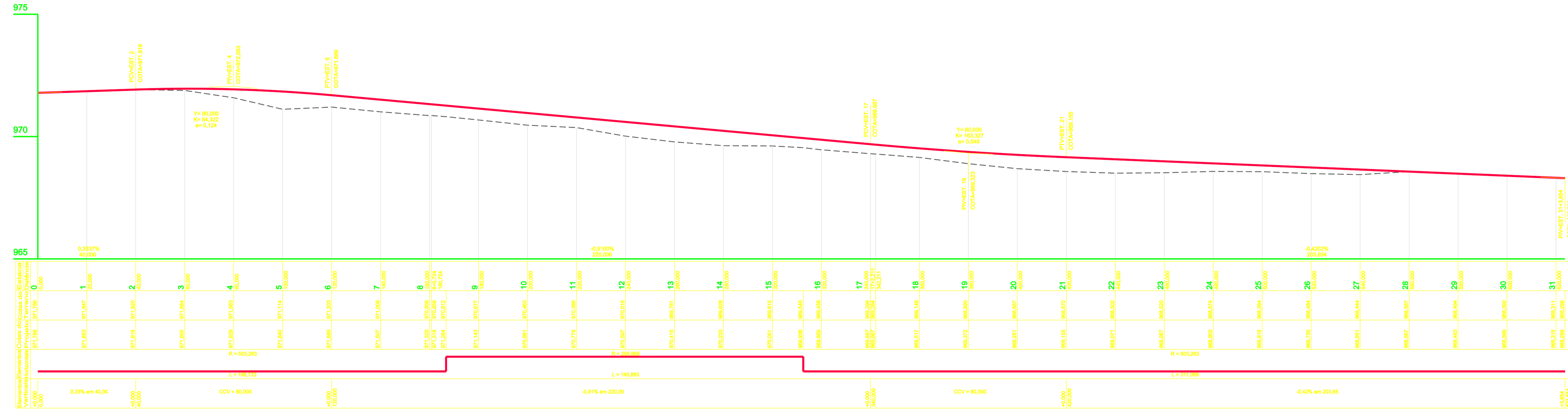

PERFIL LONGITUDINAL DF-131
ESTACA: 0 A 31+3,654

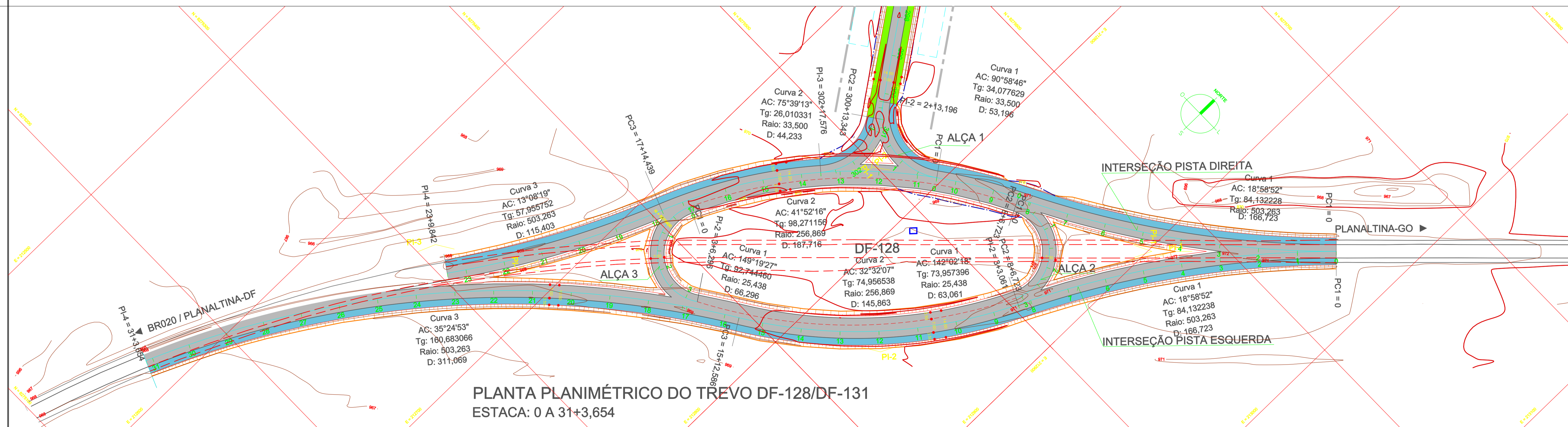

PLANTA PLANIMÉTRICO DO TREVO DF-128/DF-131
ESTACA: 0 A 31+3,654

LEGENDA

- CURVAS DE NÍVEL
- TRECHO A DEMOLIR
- TALUDE DE TERRAPLENAGEM EM CORTE
- TALUDE DE TERRAPLENAGEM EM ATERRO
- ACOSTAMENTO
- FAIXA DE SEGURANÇA
- LIMITE DA FAIXA DE DOMÍNIO
- GREIDE DO PAVIMENTO ACABADO

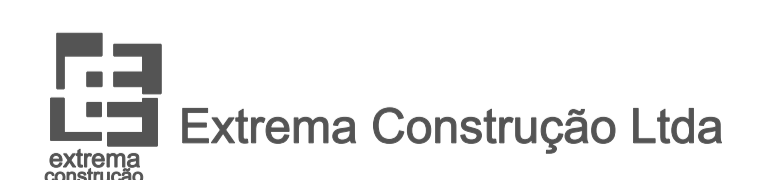

0	EMISSÃO	DATA	VISTO	DATA	APROVO
Nº	REVISÕES	CONTRATADA	DER-DF		

GDF - ST - DEPARTAMENTO DE ESTRADAS DE RODAGEM DO DISTRITO FEDERAL	
TÍTULO ESPECIFICAÇÃO DO DOCUMENTO	
PROJETO PLANALTIMÉTRICO DO TREVO DF-128/DF-131 TREVO PISTA ESQUERDA ESTACA 0 à 31+3,654	
ETAPA DE PROJETO DBP	LOCAL DF-131
ESCALA H=1:2000 V=1:2000	TRECHO SUBTERRÂNEO km 3/DF-205 ao km 9,3/DF-128
FOLHA 11/12	ESPECIALIDADE/SUBESPECIALIDADE PROJETO GEOMÉTRICO BÁSICO
REVISÃO 0	RESP. TÉCNICO Adelcke Rossetto Filho - Eng Civil - CREA - 1726 / D-DF
	PROJETO ADELCKE CÁLCULO AÉCIO DESENHO ANDRÉ DATA ABRIL/2013

INTERSEÇÃO PISTA DIREITA

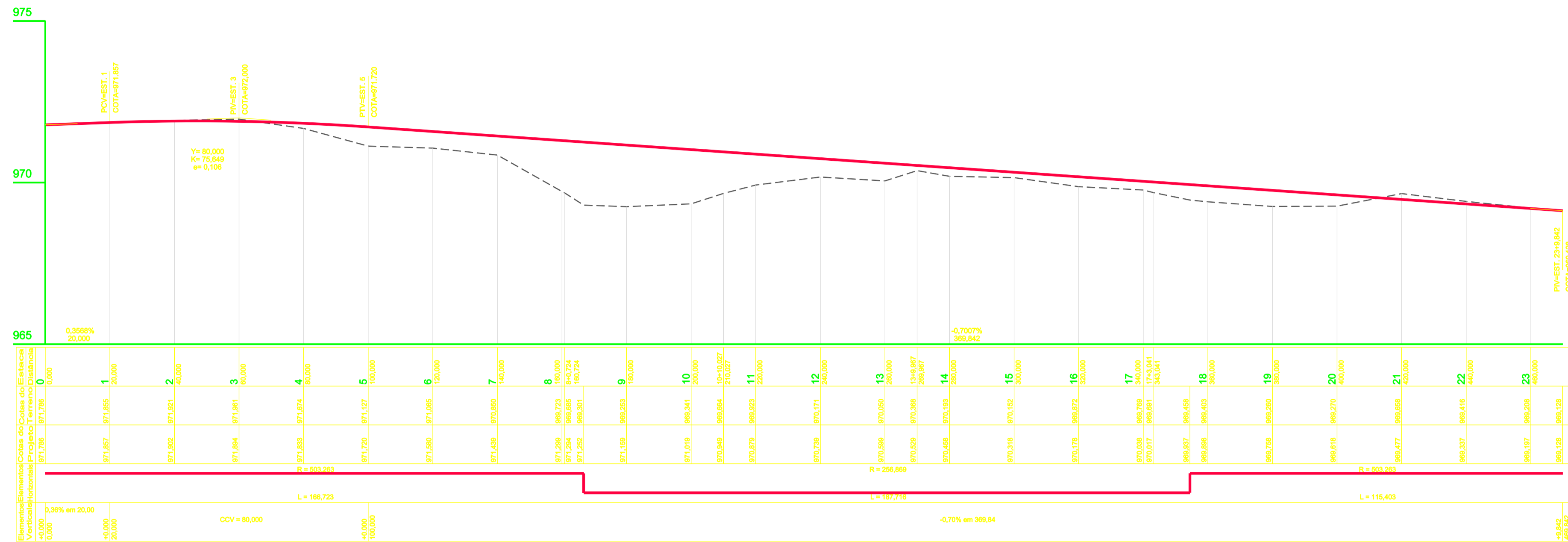

PERFIL LONGITUDINAL DF-131
ESTACA: 219 A 250

ALÇA 1

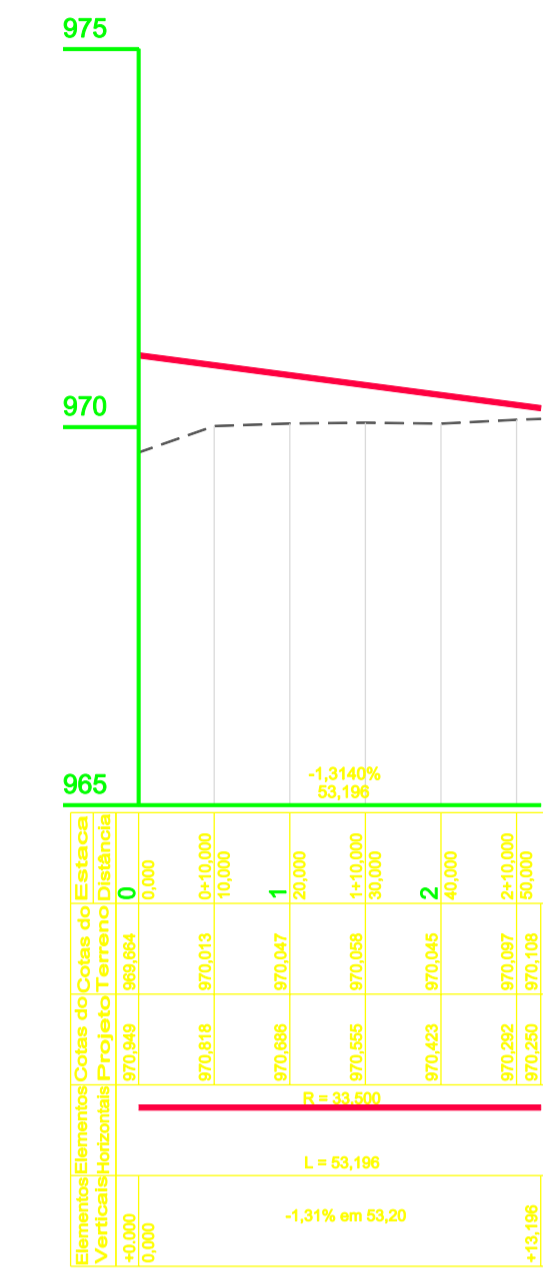

ESTACA: 0 A 2+13,196

ALÇA 2

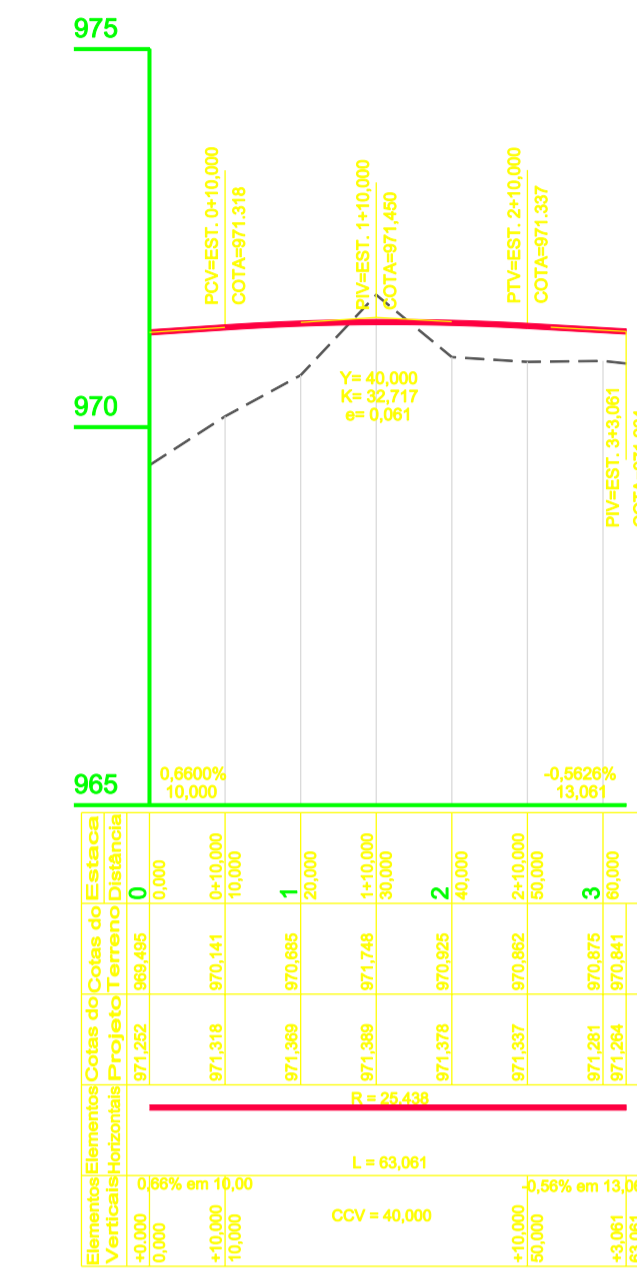

ESTACA: 0 A 2+3,061

ALÇA 3

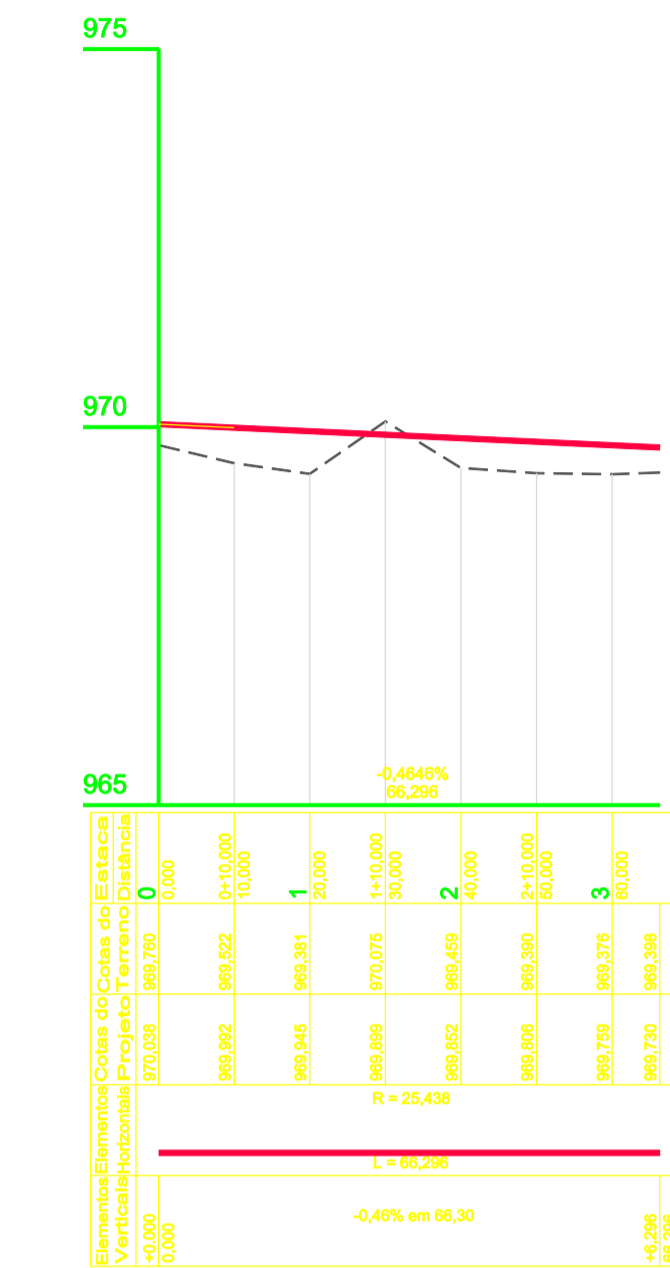

ESTACA: 0 A 2+6,296

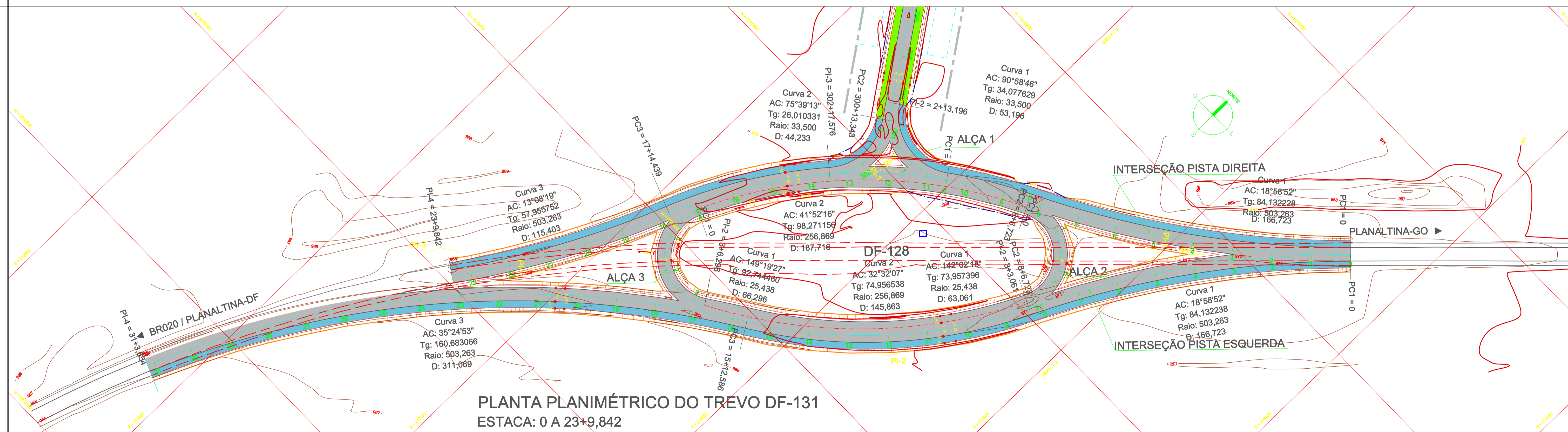

LEGENDA

- CURVAS DE NÍVEL
- TRECHO A DEMOLIR
- TALUDE DE TERRAPLENAGEM EM CORTE
- TALUDE DE TERRAPLENAGEM EM ATERRO
- ACOSTAMENTO
- FAIXA DE SEGURANÇA
- LIMITE DA FAIXA DE DÔMÍNIO
- GREIDE DO PAVIMENTO ACABADO



Nº	REVISÕES	DATA	VISTO	DATA	APROVO
0	EMISSÃO				
		CONTRATADA		DER-DF	

GDF - ST -	DEPARTAMENTO DE ESTRADAS DE RODAGEM DO DISTRITO FEDERAL
DER DF	TÍTULO ESPECIFICAÇÃO DO DOCUMENTO
PROJETO PLANIMÉTRICO DO TREVO DF-128/DF-131 TREVO PISTA DIREITA, ALÇA 1, 2 e 3	
ETAPA DE PROJETO: MPB	LOCAL: DF-131
ESCALA: H=1:2000 V=1:2000	TRECHO SUBTRIBUÍDO: km 3/DF-205 ao km 9,3/DF-128
FOLHA: 12/12	ESPECIALIDADE/SUBESPECIALIDADE: PROJETO GEOMÉTRICO BÁSICO
REVISÃO: 0	RESP. TÉCNICO: Adelcke Rossetto Filho - Eng Civil - CREA - 1726 / D-DF
	PROJETO: ADELCKE
	CÁLCULO: AÉCIO
	DESENHO: ANDRÉ
	DATA: ABRIL/2013

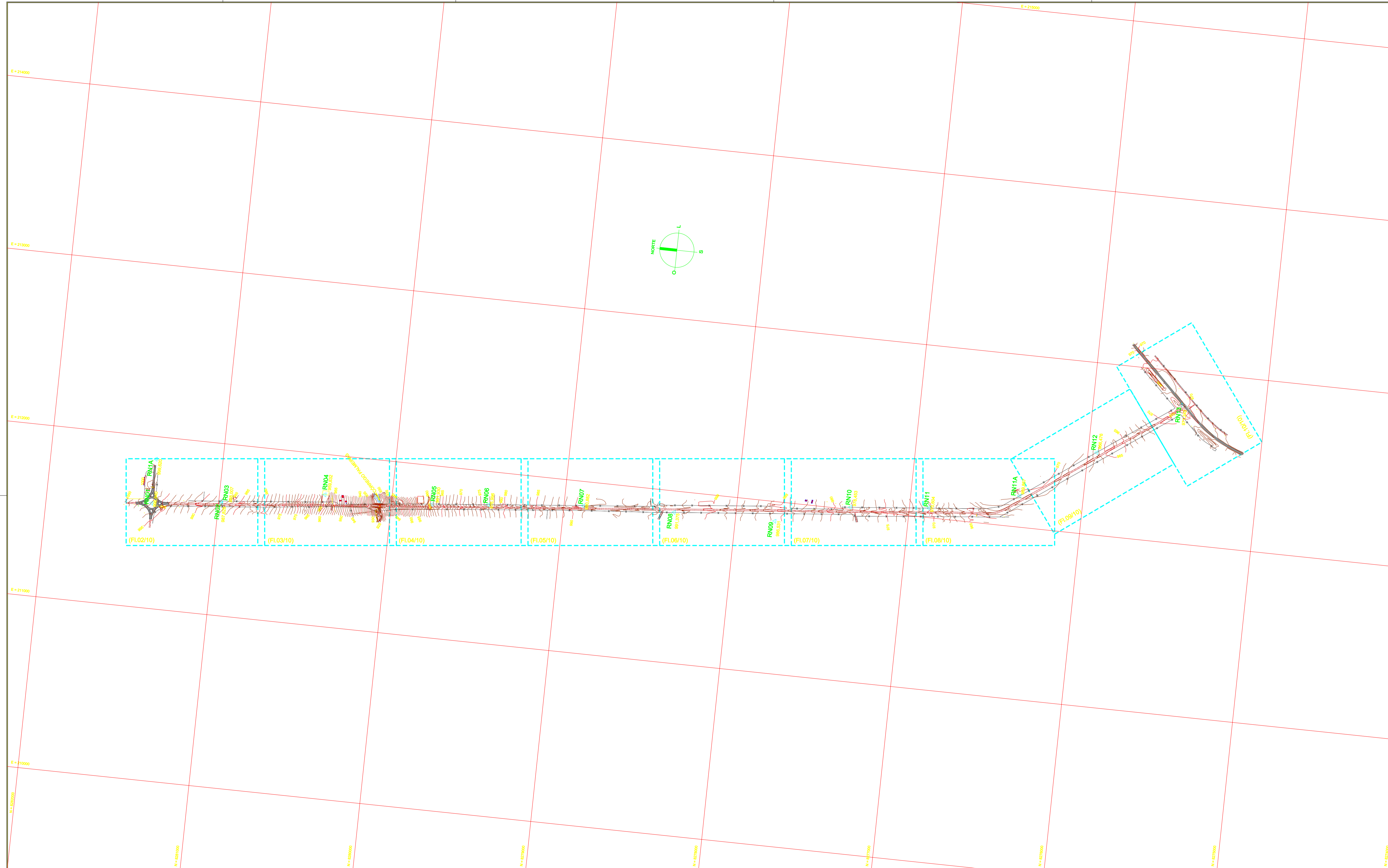

LEGENDA

—●—	ALAMBRADO	○PVT	POÇO DE VISITA - TELEFONE	⌋	POSTE DE ILUMINAÇÃO
—●—	CERCA DE ARAME	□	CAIXA - TELEFONE	⌋	POSTE DE CONCRETO COM TRANSFORMADOR
—●—	ESTRADA DE TERRA	○PVA	POÇO DE VISITA - LUZ	⌋	PLACA DE PROPAGANDA
○	HIDRANTE	○PVA	POÇO DE VISITA - NÃO IDENTIFICADO	⌋	PLACA DE SINALIZAÇÃO
□RG	REGISTRO	—	BOCA DE LOBO	⌋	ORELHÃO
□	CAIXA - ESGOTO	⌋	GRELHA	⌋	LIXEIRA
○FB	FOSSA	⌋	ÁRVORE		
○PVE	POÇO DE VISITA - ESGOTO	⌋	POSTE DE CONCRETO		
○PVA	POÇO DE VISITA - ÁGUA PLUVIAL	⌋	POSTE DE FERRO		
□	CAIXA - ÁGUA PLUVIAL				

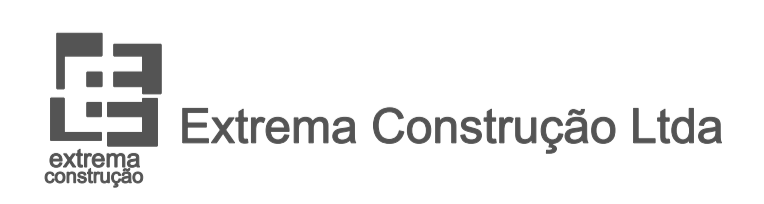

0	EMISSÃO	DATA	VISTO	DATA	APROVO
Nº	REVISÕES	CONTRATADA	DER-DF		

GDF - ST - DEPARTAMENTO DE ESTRADAS DE RODAGEM DO DISTRITO FEDERAL		TÍTULO/SPECIFICAÇÃO DO DOCUMENTO	
DER DF		LEVANTAMENTO CADASTRAL TOPOGRÁFICO-TOP	
ETAPA DE PROJETO	LOCAL	PROJETO	
DBP	DF-131	CÁLCULO	
ESCALA	TRECHO/SUBTRECHO	DESENHO	
1:10000	km 3/DF-205 ao km 9,3/DF-128		
FOLHA	ESPECIALIDADE/SUBESPECIALIDADE		
01/10	ESTUDOS TOPOGRÁFICOS		
REVISÃO	RESP. TÉCNICO:	DATA	
0	Adelce Rossetto Filho - Eng Civil CREA - 1726 / D-DF	MARÇO/2013	

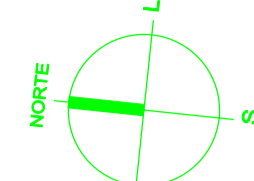
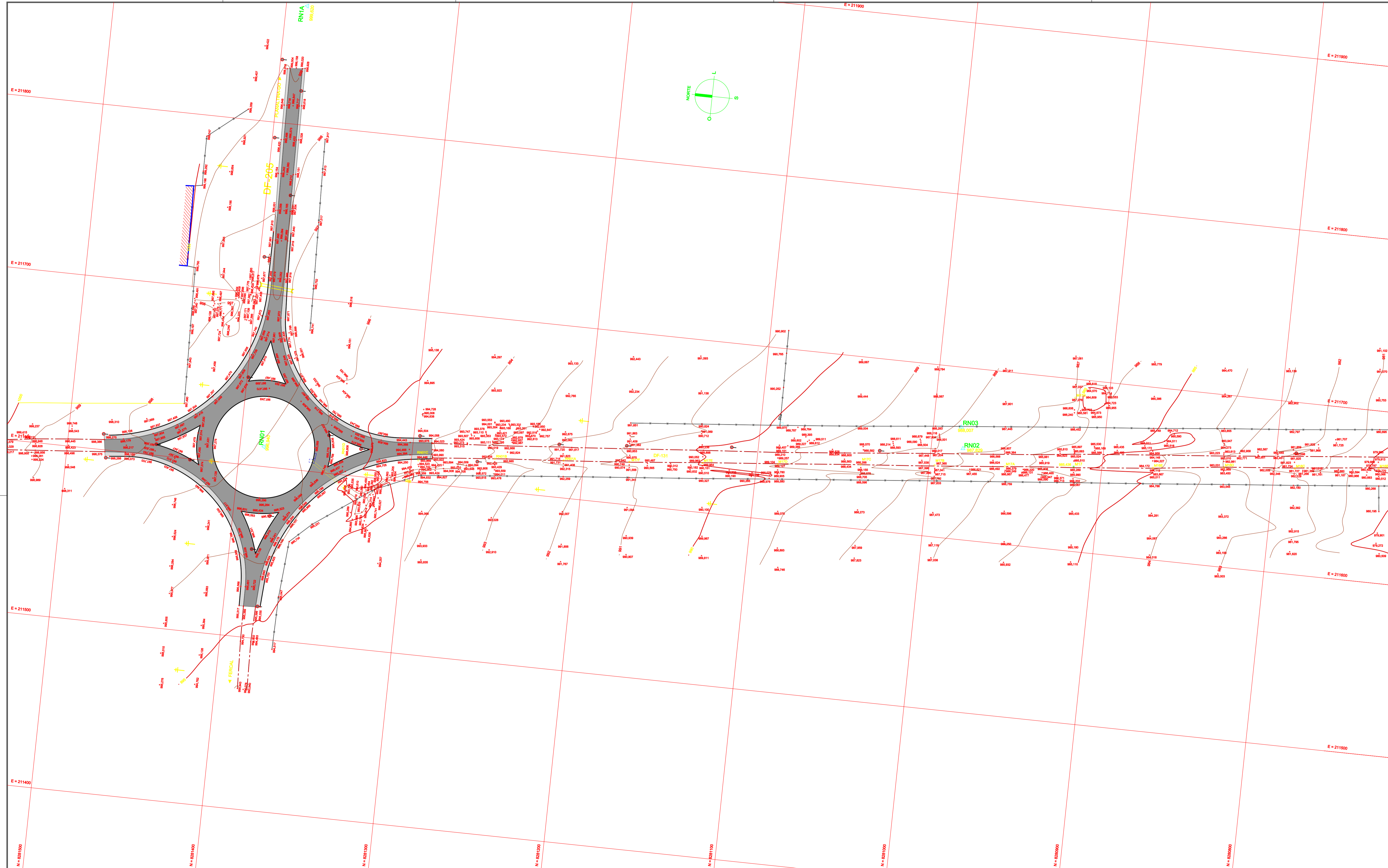

- LEGENDA**
- ALAMBRADO
 - CERCA DE ARAME
 - ESTRADA DE TERRA
 - HIDRANTE
 - RG REGISTRO
 - CAIXA - ESGOTO
 - FOSSA
 - POÇO DE VISITA - ESGOTO
 - POÇO DE VISITA - ÁGUA PLUVIAL
 - CAIXA - ÁGUA PLUVIAL
 - POÇO DE VISITA - TELEFONE
 - CAIXA - TELEFONE
 - POÇO DE VISITA - LUZ
 - POÇO DE VISITA - NÃO IDENTIFICADO
 - BOCA DE LOBO
 - GRELHA
 - ÁRVORE
 - POSTE DE CONCRETO
 - POSTE DE FERRO
 - POSTE DE ILUMINAÇÃO
 - POSTE DE CONCRETO COM TRANSFORMADOR
 - PLACA DE PROPAGANDA
 - PLACA DE SINALIZAÇÃO
 - ORELHÃO
 - LIXEIRA



Nº	REVISÕES	DATA	VISTO	DATA	APROVO
		CONTRATADA	DER-DF		
0	EMISSÃO				

GDF - ST - DEPARTAMENTO DE ESTRADAS DE RODAGEM DO DISTRITO FEDERAL		TÍTULO ESPECIFICAÇÃO DO DOCUMENTO	
		LEVANTAMENTO CADASTRAL TOPOGRÁFICO-TOP	
ETAPA DE PROJETO	MPB	LOCAL	DF-131
ESCALA	1:2000	TRECHO SUBTRIBUÍDO	km 3/DF-205 ao km 9,3/DF-128
FOLHA	02/10	ESPECIALIDADE/SUBESPECIALIDADE	ESTUDOS TOPOGRÁFICOS
REVISÃO	0	RESP. TÉCNICO:	Adelcke Rossetto Filho - Eng Civil CREA - 1726 / D-DF
		PROJETO	ADELCKE
		CÁLCULO	AÉCIO
		DESENHO	ANDRÉ
		DATA	ABRIL/2013

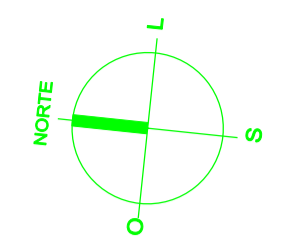
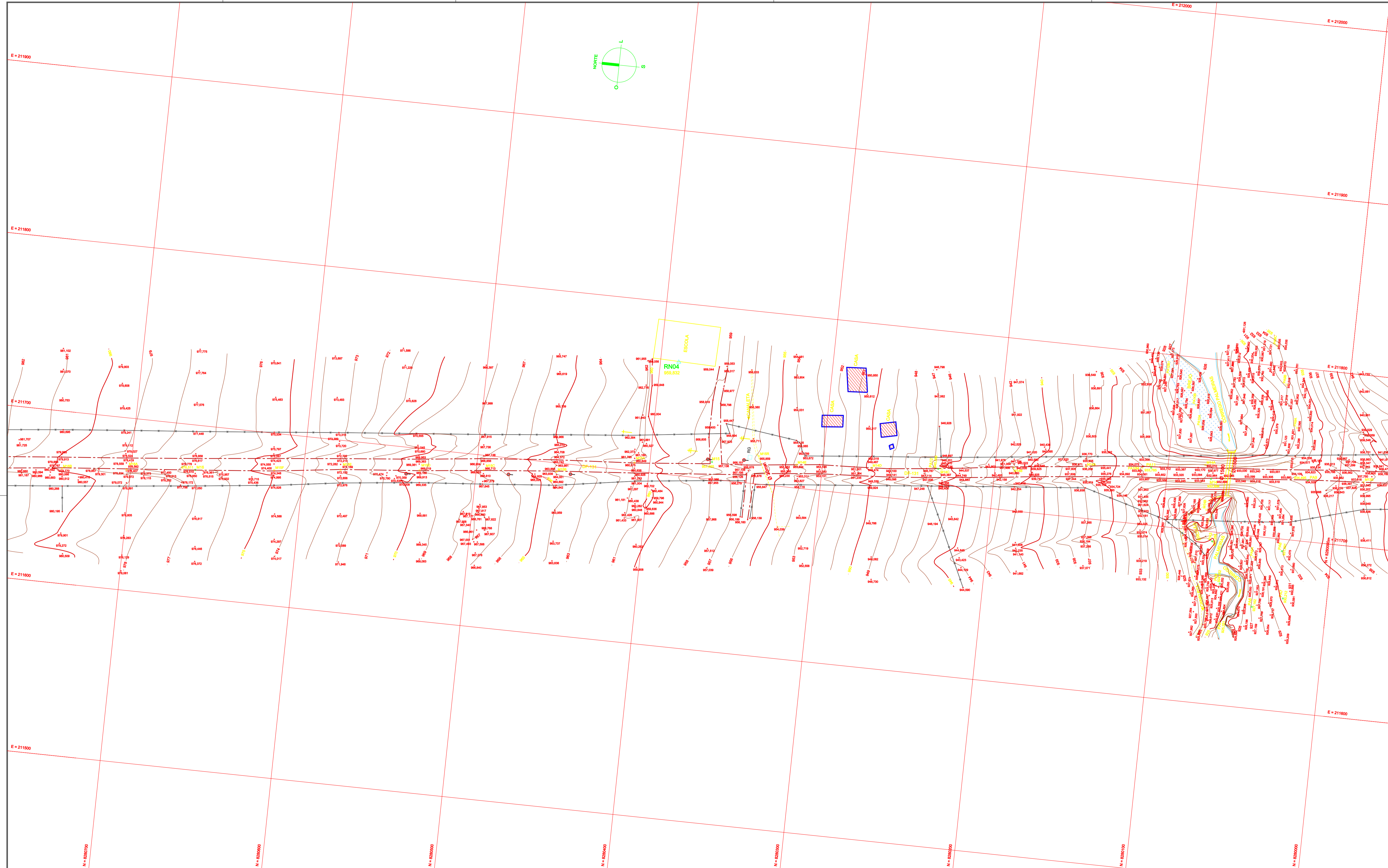

LEGENDA

—	ALAMBRADO	○/M	POÇO DE VISITA - TELEFONE	⌚	POSTE DE ILUMINAÇÃO
—	CERCA DE ARAME	□	CAIXA - TELEFONE	⊕	POSTE DE CONCRETO COM TRANSFORMADOR
---	ESTRADA DE TERRA	○/V	POÇO DE VISITA - LUZ	⌚	PLACA DE PROPAGANDA
○	HIDRANTE	○/N	POÇO DE VISITA - NÃO IDENTIFICADO	⌚	PLACA DE SINALIZAÇÃO
RG	REGISTRO	—	BOCA DE LOBO	⌚	ORELHAO
□	CAIXA - ESGOTO	⊕	GRELHA	⌚	LIXEIRA
○/B	FOSSA	○	ÁRVORE		
○/E	POÇO DE VISITA - ESGOTO	+	POSTE DE CONCRETO		
○/V	POÇO DE VISITA - ÁGUA PLUVIAL	+	POSTE DE FERRO		
○	CAIXA - ÁGUA PLUVIAL				

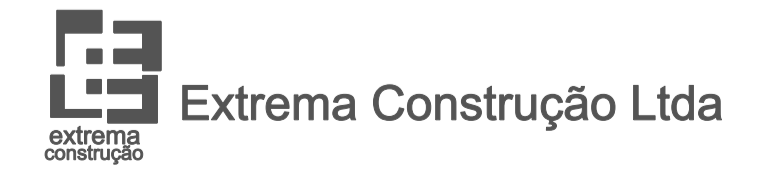

0	EMISSÃO	DATA	VISTO	DATA	APROVO
Nº	REVISÕES	CONTRATADA	DER-DF		

GDF - ST - DEPARTAMENTO DE ESTRADAS DE RODAGEM DO DISTRITO FEDERAL		TÍTULO/SPECIFICAÇÃO DO DOCUMENTO	
DER DF		LEVANTAMENTO CADASTRAL TOPOGRÁFICO-TOP	
ETAPA DE PROJETO	LOCAL	PROJETO	
DBP	DF-131	ADELCKE	
ESCALA	TRECHO/SUBTRECHO	CÁLCULO	
1:2000	km 3/DF-205 ao km 9,3/DF-128	AÉCIO	
FOLHA	ESPECIALIDADE/SUBESPECIALIDADE	DESENHO	
03/10	ESTUDOS TOPOGRÁFICOS	ANDRÉ	
REVISÃO	RESP. TÉCNICO:	DATA	
0	Adelcke Rossetto Filho - Eng Civil - CREA - 1726 / D-DF	ABRIL/2013	

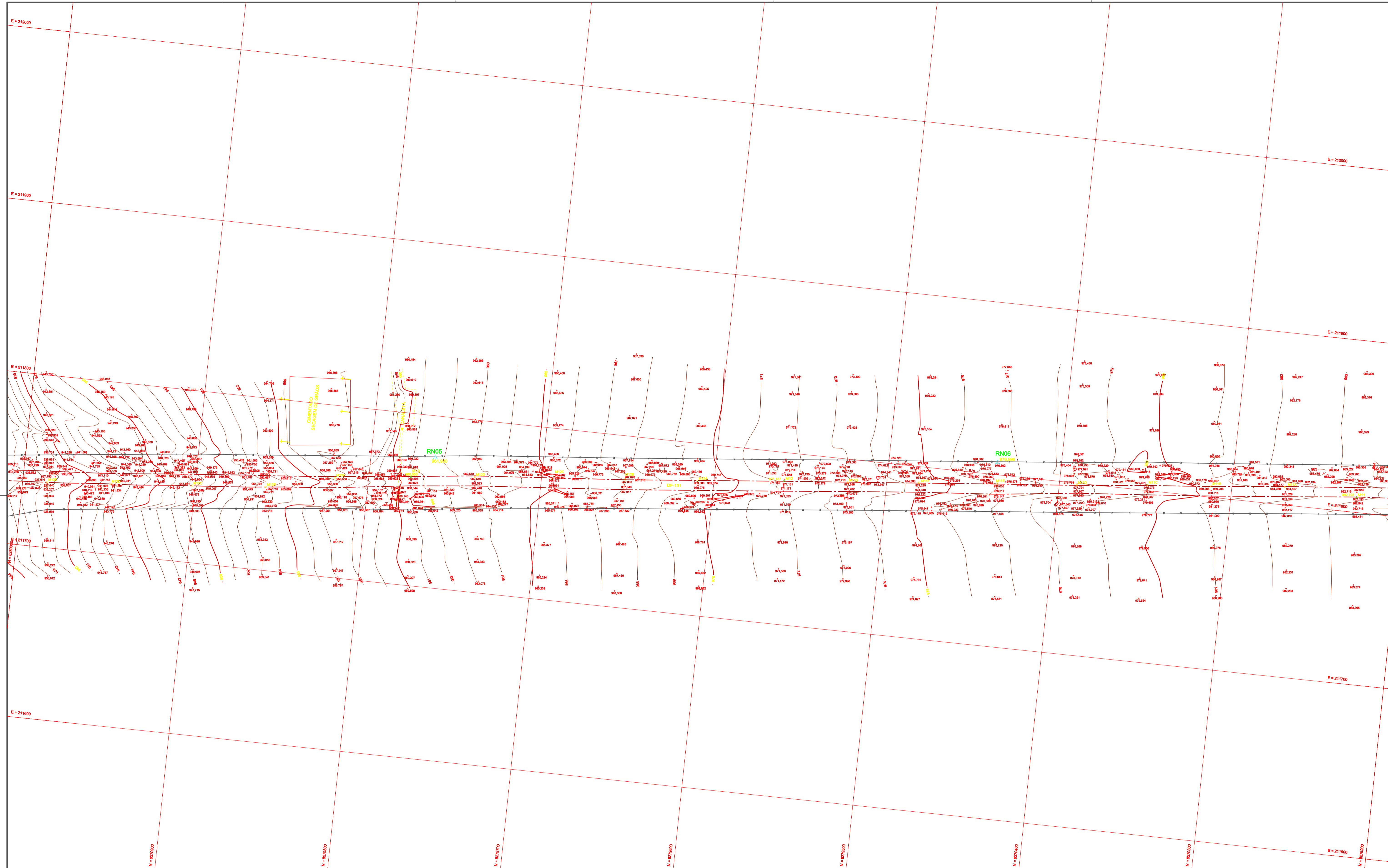

LEGENDA

—●—	ALAMBRADO	○PVT	POÇO DE VISITA - TELEFONE	⌚	POSTE DE ILUMINAÇÃO
—●—	CERCA DE ARAME	□	CAIXA - TELEFONE	⌚	POSTE DE CONCRETO COM TRANSFORMADOR
—●—	ESTRADA DE TERRA	○PVA	POÇO DE VISITA - LUZ	⌚	PLACA DE PROPAGANDA
○	HIDRANTE	○PVA	POÇO DE VISITA - NÃO IDENTIFICADO	⌚	PLACA DE SINALIZAÇÃO
RG	REGISTRO	—	BOCA DE LOBO	⌚	ORELHÃO
□	CAIXA - ESGOTO	⊞	GRELHA	⌚	LIXEIRA
○FB	FOSSA	⊞	ÁRVORE		
○PVE	POÇO DE VISITA - ESGOTO	⊞	POSTE DE CONCRETO		
○PVA	POÇO DE VISITA - ÁGUA PLUVIAL	⊞	POSTE DE FERRO		
□	CAIXA - ÁGUA PLUVIAL				



0	EMISSION	DATA	VISTO	DATA	APROVO
Nº	REVISÕES	CONTRATADA	DER-DF		

GDF - ST - DEPARTAMENTO DE ESTRADAS DE RODAGEM DO DISTRITO FEDERAL		TÍTULOS/ESPECIFICAÇÃO DO DOCUMENTO	
DER DF		LEVANTAMENTO CADASTRAL TOPOGRÁFICO-TOP	
ETAPA DE PROJETO	LOCAL	PROJETO	
MBP	DF-131	ADELCKE	
ESCALA	TRECHO/UBT/UBTRES	CÁLCULO	
1:2000	km 3/DF-205 ao km 9,3/DF-128	AÉCIO	
FOLHA	ESPECIALIDADE/SUBESPECIALIDADE	DESENHO	
04/10	ESTUDOS TOPOGRÁFICOS	ANDRÉ	
REVISÃO	RESP. TÉCNICO:	DATA	
0	Adelcke Rossetto Filho - Eng Civil - CREA - 1726 / D-DF	ABRIL/2013	