

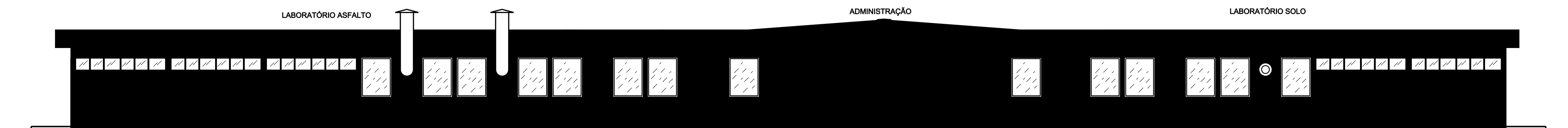
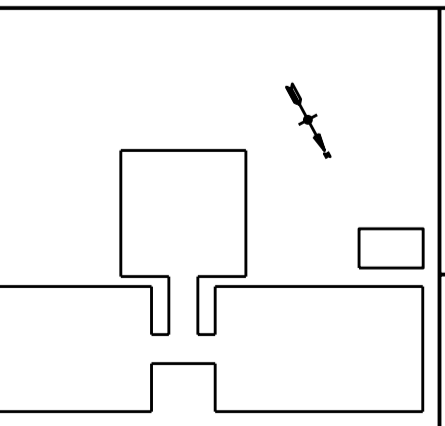

FACHADA FRONTAL
escala: 1/50



FACHADA POSTERIOR
escala: 1/50

LEGENDA REVESTIMENTOS		ESPECIFICAÇÕES LOUÇAS E METAS	
TETOS: 1- PINTURA SOBRE MASSA CORRIDA, COM TINTA ACRILICA, COR BRANCO NEVE FOSCO 2- TELA PLÁSTICA 3- PINTURA SOBRE MASSA CORRIDA, COM TINTA ESMALTE SINTÉTICO, COR BRANCO GELCO FOSCO PAREDES: 1- PINTURA SOBRE MASSA CORRIDA, COM TINTA ACRILICA, COR BRANCO GELCO FOSCO 2- PINTURA SOBRE MASSA CORRIDA, COM TINTA ESMALTE SINTÉTICO, 40% BRANCO DO PISO E TINTA ACRILICA NO RESTANTE, COM BRANCO GELCO FOSCO 3- PINTURA SOBRE LITOGRAFICA, COM TINTA ACRILICA, COR "GRANITA" SEM BRILHO 4- AZULEJO BRANCO BRILHANTE 15x15cm ou 20x20cm DO PISO E TETO PISOS: 1- GRANITINA A RECUPERAR 2- GRANITINA NOVA COR CINZA CLARO SOB CONTRAPISO EXISTENTE 3- GRANITINA NOVA COR CINZA CLARO, INCLUINDO CONTRAPISO 4- CERÂMICA 45x45cm, P/ 05, COR CINZA CLARO SOB CONTRAPISO EXISTENTE 5- CERÂMICA BRANCA, P/ 05, COR CINZA CLARO, INCLUINDO O CONTRAPISO		BANHEIROS - TACA DE BANHEIRA ACRILICA, COR BRANCO GELCO - MICROTUBO COM SIFÃO INTEGRADO, COR BRANCO GELCO - CUBA FIAL DE ESMALTE, 20x30cm, COR BRANCO GELCO - TONNEIRA COM FECHAMENTO AUTOMÁTICO - ACABAMENTO CRAMADO - CHAVEIRO ELÉTRICO DE PAREDE - SABONETEIRA COM RESERVATÓRIO PARA SABONETE LÍQUIDO - SUORTE PARA PAPEL HIGIÊNICO - SUORTE PARA PAPEL TOALHA - CABIDE ACABAMENTO CRAMADO BANHEIRO PNE - BANHEIRO ELEVADO COM ABERTURA FRONTAL E CUBA ACRILICA, COR BRANCO GELCO - MICROTUBO DE SIFÃO COM CULINA SUSPensa, COR BRANCO GELCO - TONNEIRA COM FECHAMENTO AUTOMÁTICO - ACABAMENTO CRAMADO - SABONETEIRA COM RESERVATÓRIO PARA SABONETE LÍQUIDO - SUORTE PARA PAPEL HIGIÊNICO - SUORTE PARA PAPEL TOALHA - CABIDE ACABAMENTO CRAMADO - BARRA DE FIOS ACABAMENTO CRAMADO COPA - MESA RETANGULAR DE INOX 80x47x76cm - TONNEIRA DE MESA PARA COZINHA, BICA ALTA MÓVEL, COM ABRIGADOR	
LEGENDA GRANITOS - BANCAIS E DIVISÓRIAS EM GRAMITO "CINZA ANDORINHA" ACABAMENTO POLIDO COPA E COZINHA - BANCAIS EM GRAMITO "CINZA ANDORINHA" ACABAMENTO POLIDO SOLTEIRAS - SOLTEIRAS EM GRAMITO "CINZA ANDORINHA" ACABAMENTO POLIDO		OUTRAS ESPECIFICAÇÕES - VER ESPECIFICAÇÕES DEBEM PRANCHA 01/09 CONVENÇÃO: 	
SECTOR: PARQUE RODOVÁRIO DO DER/DF ENDEREÇO: DF-001 km 01 - SOBRADINHO PROPRIETÁRIO: DEPARTAMENTO DE ESTRADAS DE RODAGEM DO DISTRITO FEDERAL - DER/DF AUTOR DO PROJETO: RESPONSÁVEL TÉCNICO:			
PROPRIETÁRIO: _____ AUTOR DO PROJETO: _____ RESPONSÁVEL TÉCNICO: _____			
			
DEPARTAMENTO DE ESTRADAS DE RODAGEM DO DISTRITO FEDERAL			
ARQUITETURA		PRANCHA 05/09	
GETEC - PROCESSO Nº 11.008.864/2010		DATA: 18/04/2011	
DESENHO: LUCIANA	AUTOR: INÍCIO	ESCALA: INDICADA	DATA: 18/04/2011