

CONVENÇÕES

- | | | | |
|--|---------------------------------|--|--|
| | QUARDO-RAIL | | CAIXA DE INSPEÇÃO DE ÁGUA PLUVIAL |
| | LINHA TRANSMISSÃO | | PARDAL |
| | LIMITE DA REGIÃO ADMINISTRATIVA | | POSTE DE CONCRETO |
| | ALAMBRADO/GRADE | | P.V. DE ESGOTO |
| | CERCA DE ARAME | | P.V. DE ÁGUA PLUVIAL |
| | CERCA VIVA | | P.V. NÃO IDENTIFICADO |
| | PROJEÇÃO/TELHADO | | P.V. DE TELEFONE |
| | MURO/MURETA | | BUEIRO |
| | CALÇADA | | LIXEIRA |
| | CANALETA | | SEMAFORO |
| | ACOSTAMENTO | | REGISTRO |
| | VIA PAVIMENTADA SEM MEIO-FIO | | CAIXA DE INSPEÇÃO NÃO IDENTIFICADA |
| | VIA PAVIMENTADA COM MEIO-FIO | | CAIXA DE INSPEÇÃO DE TELEFONE |
| | VIA NÃO PAVIMENTADA | | CAIXA DE INSPEÇÃO DE ENERGIA |
| | EDIFICAÇÃO | | VÉRTECE IMPLANTADO (APOIO BÁSICO) |
| | PALMEIRA/COQUEIRO | | VÉRTECE IMPLANTADO (MARCO DE CONCRETO) |
| | ÁRVORE | | VÉRTECE DE POLIGONAL DE APOIO |
| | FOSSE | | VÉRTECE DE POLIGONAL SECUNDÁRIA |
| | TELEFONE PÚBLICO | | PONTO IRRADIADO |
| | LUMINÁRIA | | |
| | PLACA DE SINALIZAÇÃO | | |
| | PLACA DE PROPAGANDA | | |
| | BOCA DE LOBO | | |
| | | | CURVAS DE NÍVEL |
| | | | BARRANCO/TALUDE |

DADOS TÉCNICOS

PROJEÇÃO UNIVERSAL TRANSVERSA DE MERCATOR-UTM
 ORIGEM DA QUILOMETRAGEM UTM EQUADOR E MERIDIANO CENTRAL ACROCIDAS AS CONSTANTES DE 10.000 KM E 500 KM RESPECTIVAMENTE.
 DATUM VERTICAL: MARCGRAFIO DE IMBITUBA - SC
 DATUM HORIZONTAL: SIRGAS2000
 REFERENCIAS REDE GEODÉSICA SIRGAS - 2009
 PLANIMETRIA: DF124 E 1449
 ALTIMETRIA: RN40333

EQUIDISTÂNCIA VERTICAL: 1 m
 1:200
 0m 10m 20m 30m 40m 50m

MERIDIANO CENTRAL 45°W
 DECL. MAG. OUTUBRO/2020
 VARIÇÃO ANUAL -0°06'11"

ARTICULAÇÃO DAS FOLHAS

154-IV-3-A	154-IV-3-B	155-III-1-A
154-IV-3-C	154-IV-3-D	155-III-1-C
154-IV-8-A	154-IV-8-B	155-III-4-A

RA XXVII - JARDIM BOTÂNICO - DF Kf = 1,0005404

DER DF Estudos e Projetos para as intervenções descritas como medidas mitigadoras para a implantação do parcelamento Quinhão 16

AUTOR DO PROJETO - CREA/CAU DATA CONFERIDO

ARLINDO VERZEGNASSI FILHO - 5060497290/D-SP

COORDENADOR - CREA DATA CONFERIDO

LÚCIO MÁRIO LOPES RODRIGUES - 8.378/D-DF

CONTE PROJETO

INCO **ARIA** Empreendimentos Sustentáveis

Empreendimentos Imobiliários

APROVO DATA LOCAL

DF-001 / DF-035 / DF-025 / DF-027
 RA XXVII - JARDIM BOTÂNICO - DF

ESPECIALIDADE/SUBESPECIALIDADE

LEVANTAMENTO TOPOGRÁFICO E AEROLEVANTAMENTO

TIPO/ESPECIFICAÇÃO DO DOCUMENTO

PLANTA GERAL

ESCALA ETAPA DE PROJETO REVISÃO DATA

1:1000 ESTUDO PRELIMINAR R00 OUTUBRO/2020

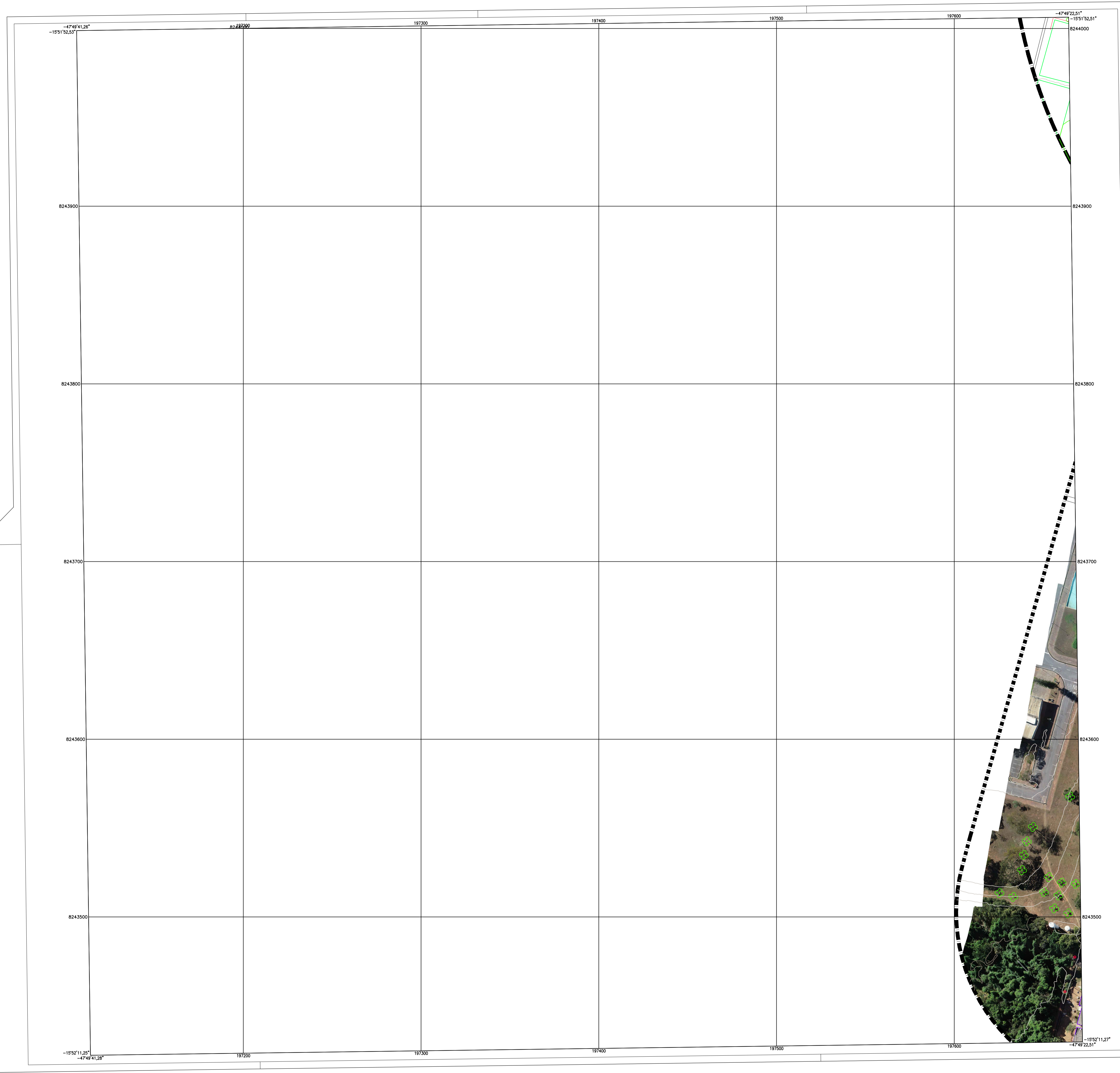

CONVENÇÕES

	GUARD-RAIL		CAIXA DE INSPEÇÃO DE ÁGUA PLUVIAL
	LINHA TRANSMISSÃO		PARDAL
	LIMITE DA REGIÃO ADMINISTRATIVA		POSTE DE CONCRETO
	ALAMBRADO/GRADE		P.V. DE ESGOTO
	CERCA DE ARAME		P.V. DE ÁGUA PLUVIAL
	CERCA VIVA		P.V. NÃO IDENTIFICADO
	PROJEÇÃO/TELHADO		P.V. DE TELEFONE
	MURO/MURETA		BUEIRO
	CALÇADA		LIXEIRA
	CANALETA		SEMAFORO
	ACOSTAMENTO		REGISTRO
	VIA PAVIMENTADA SEM MEIO-FIO		CAIXA DE INSPEÇÃO NÃO IDENTIFICADA
	VIA PAVIMENTADA COM MEIO-FIO		CAIXA DE INSPEÇÃO DE TELEFONE
	VIA NÃO PAVIMENTADA		CAIXA DE INSPEÇÃO DE ENERGIA
	EDIFICAÇÃO		VÉRTICE IMPLANTADO (APOIO BÁSICO)
	PALMEIRA/COQUEIRO		VÉRTICE IMPLANTADO (MARCO DE CONCRETO)
	ARVORE		VÉRTICE DE POLIGONAL DE APOIO
	FOSSA		VÉRTICE DE POLIGONAL SECUNDÁRIA
	TELEFONE PÚBLICO		PONTO IRRADIADO
	LUMINÁRIA		
	PLACA DE SINALIZAÇÃO		
	PLACA DE PROPAGANDA		
	BOCA DE LOBO		
			CURVAS DE NÍVEL
			BARRANCO/TALUDE

DADOS TÉCNICOS

PROJEÇÃO UNIVERSAL TRANSVERSA DE MERCATOR-UTM
 ORIGEM DA QUILOMETRAGEM UTM EQUADOR E MERIDIANO CENTRAL ACRESCIDAS AS CONSTANTES DE 10.000 KM E 500 KM RESPECTIVAMENTE.
 DATUM VERTICAL: MARSIGRFO DE IMBITUBA - SC
 DATUM HORIZONTAL: SIRGAS2000
 REFERENCIAS REDE GEODÉSICA SIRGAS - 2009
 PLANIMETRIA: DF124 E T449
 ALTIMETRIA: RN40332

EQUIDISTÂNCIA VERTICAL: 1 m
 1200
 0m 10m 20m 30m 40m 50m

MERIDIANO CENTRAL 45°W
 DECL. MAG. OUTUBRO/2020
 VARIAÇÃO ANUAL -0°06'11"

NM NC NQ

ARTICULAÇÃO DAS FOLHAS		
154-N-2-C	154-N-2-D	154-N-2-E
154-N-5-A	154-N-5-B	154-N-5-A
154-N-5-C	154-N-5-D	154-N-5-C

RA XXVII - JARDIM BOTÂNICO - DF

Kr = 1,0005404

Estudos e Projetos para as intervenções descritas como medidas mitigadoras para a implantação do parcelamento Quinhão 16			
AUTOR DO PROJETO - CREA/CAU	DATA	CONFERIDO	
ARLINDO VERZEGNASSI FILHO - 5060497290/D-SP			
COORDENADOR - CREA	DATA	CONFERIDO	
LÚCIO MÁRIO LOPES RODRIGUES - 8.378/D-DF			
CONTI	PROJETO		
	Empreendimentos Sustentáveis		
APROVO	DATA	LOCAL	
		DF-001 / DF-035 / DF-025 / DF-027 RA XXVII - JARDIM BOTÂNICO - DF	
ESPECIALIDADE/SUBESPECIALIDADE			
LEVANTAMENTO TOPOGRÁFICO E AEROLEVANTAMENTO			
TIPO/ESPECIFICAÇÃO DO DOCUMENTO			
PLANTA GERAL			
ESCALA	ETAPA DE PROJETO	REVISÃO	DATA
1:1000	ESTUDO PRELIMINAR	R00	OUTUBRO/2020

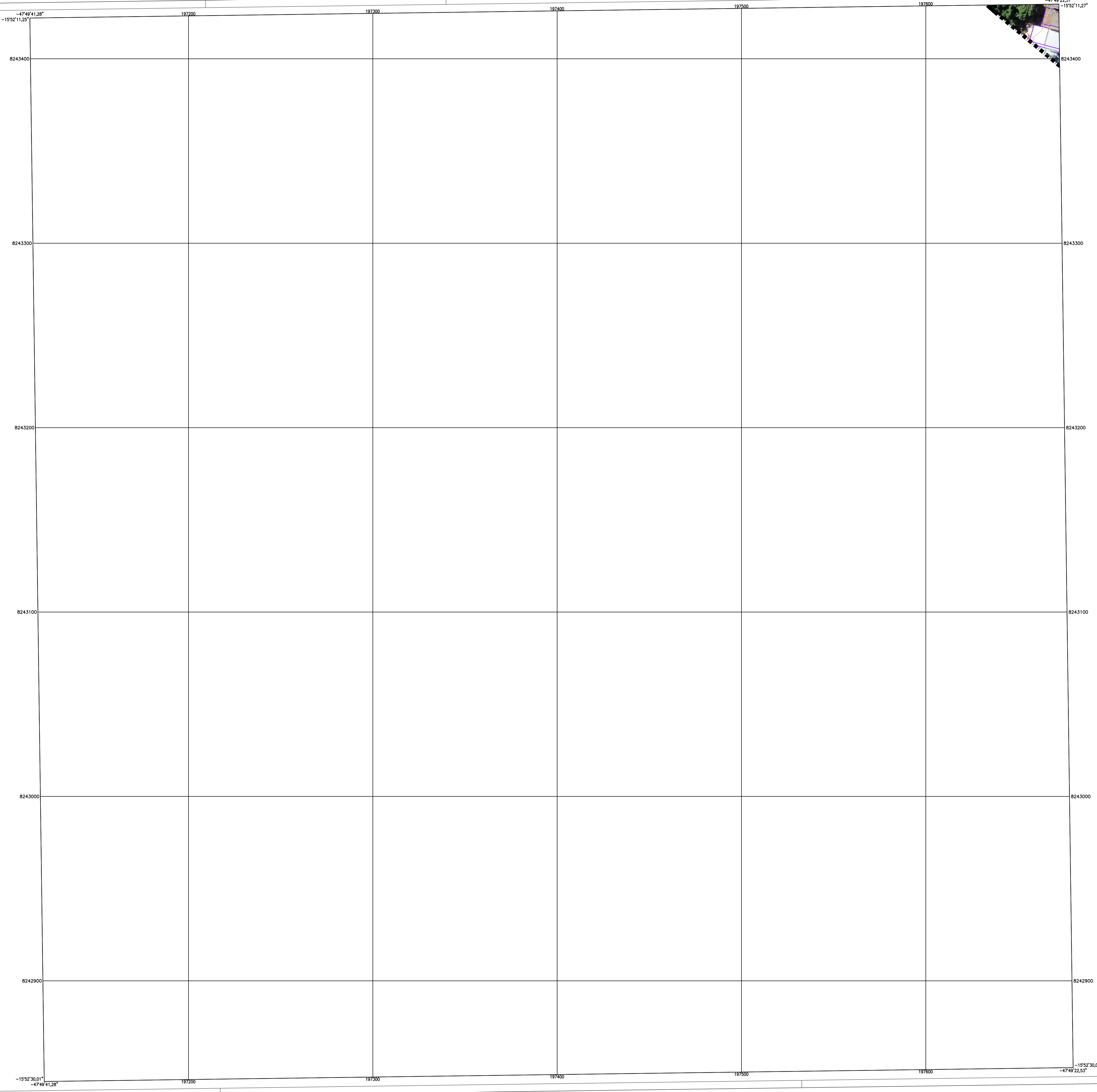

CONVENÇÕES

- GUARD-RAIL
- LINHA TRANSMISSÃO
- LIMITE DA REGIÃO ADMINISTRATIVA
- ALAMBRADO/GRADE
- CERCA DE ARAME
- CERCA VIVA
- PROJEÇÃO/TELHADO
- MURO/MURETA
- CALÇADA
- CANALETA
- ACOSTAMENTO
- VIA PAVIMENTADA SEM MEIO-FIO
- VIA PAVIMENTADA COM MEIO-FIO
- VIA NÃO PAVIMENTADA
- EDIFICAÇÃO
- PALMEIRA/COQUEIRO
- ARVORE
- FOSSA
- TELEFONE PÚBLICO
- LUMINÁRIA
- PLACA DE SINALIZAÇÃO
- PLACA DE PROPAGANDA
- BOCA DE LOBO
- CAIXA DE INSPEÇÃO DE ÁGUA PLUVIAL PARDAL
- POSTE DE CONCRETO
- P.V. DE ESGOTO
- P.V. DE ÁGUA PLUVIAL
- P.V. NÃO IDENTIFICADO
- P.V. DE TELEFONE
- BUEIRO
- LIXEIRA
- SEMÁFORO
- REGISTRO
- CAIXA DE INSPEÇÃO NÃO IDENTIFICADA
- CAIXA DE INSPEÇÃO DE TELEFONE
- CAIXA DE INSPEÇÃO DE ENERGIA
- VERTICE IMPLANTADO (APOIO BÁSICO)
- VERTICE IMPLANTADO (MARCO DE CONCRETO)
- VERTICE DE POLIGONAL DE APOIO
- VERTICE DE POLIGONAL SECUNDÁRIA
- PONTO IRRADIADO
- CURVAS DE NÍVEL
- BARRANCO/TALUDE

DADOS TÉCNICOS

PROJEÇÃO UNIVERSAL TRANSVERSA DE MERCATOR-LTM
 ORIGEM DA QUILOMETRAGEM LTM EQUADOR E MERIDIANO CENTRAL, ACRESCIDAS AS CONSTANTES DE 10.000 KM E 500 MM RESPECTIVAMENTE.
 DATUM VERTICAL: MAREGRADO DE IMBITUBA - SC
 DATUM HORIZONTAL: SIRGAS2000
 REFERÊNCIAS REDE GEODÉSICA SIRGAS - 2009
 PLANIMÉTRICA: DF124 E 1449
 ALTIMETRIA: RN4032J

EQUIDISTÂNCIA VERTICAL: 1 m

1:2000

MERIDIANO CENTRAL 45°W
 DECL. MAG. OUTUBRO/2020
 VARIAÇÃO ANUAL -0°06'11"

ARTICULAÇÃO DAS FOLHAS

134-IV-5-A	134-IV-5-B	134-IV-5-A
134-IV-5-C	134-IV-5-D	134-IV-5-C
170-III-2-A	170-III-2-B	170-III-2-A

RA XXVII - JARDIM BOTÂNICO - DF

Kr = 1,0005404

DER DF Estudos e Projetos para as intervenções descritas como medidas mitigadoras para a implantação do parcelamento Quinhão 16

AUTOR DO PROJETO - CREA/CAU
 ARLINDO VERZEGNASSI FILHO - 5060497290/D-SP

COORDENADOR - CREA
 LÚCIO MÁRIO LOPES RODRIGUES - 8.378/D-DF

CONTRATANTE
INCO Empreendimentos Imobiliários

PROJETO
ARIA Empreendimentos Sustentáveis

APROVO DATA LOCAL
 DF-001 / DF-035 / DF-025 / DF-027
 RA XXVII - JARDIM BOTÂNICO - DF

ESPECIALIDADE/SUBESPECIALIDADE
 LEVANTAMENTO TOPOGRÁFICO E AEROLEVANTAMENTO

TIPOSPECIFICAÇÃO DO DOCUMENTO
 PLANTA GERAL

ESCALA 1:1000 ETAPA DE PROJETO ESTUDO PRELIMINAR REVISÃO R00 DATA OUTUBRO/2020



CONVENÇÕES

- | | | | |
|--|---------------------------------|--|------------------------------------|
| | GUARD-RAIL | | CAIXA DE INSPEÇÃO DE ÁGUA PLUVIAL |
| | LINHA TRANSMISSÃO | | PARDAL |
| | LIMITE DA REGIÃO ADMINISTRATIVA | | POSTE DE CONCRETO |
| | ALAMBRAÇO/GRADE | | P.V. DE ESGOTO |
| | CERCA DE ARAME | | P.V. DE ÁGUA PLUVIAL |
| | CERCA VIVA | | P.V. NÃO IDENTIFICADO |
| | PROJEÇÃO/TELHADO | | P.V. DE TELEFONE |
| | MURO/MURETA | | BUEIRO |
| | CAÇADA | | LIXEIRA |
| | CANALETA | | SEMAFORO |
| | ACOSTAMENTO | | REGISTRO |
| | VIA PAVIMENTADA SEM MEIO-FIO | | CAIXA DE INSPEÇÃO NÃO IDENTIFICADA |
| | VIA PAVIMENTADA COM MEIO-FIO | | CAIXA DE INSPEÇÃO DE TELEFONE |
| | VIA NÃO PAVIMENTADA | | CAIXA DE INSPEÇÃO DE ENERGIA |
| | EDIFICAÇÃO | | VÉRTEICE IMPLANTADO (APOIO BÁSICO) |
| | PALMEIRA/COQUEIRO | | VÉRTEICE DE POLIGONAL DE APOIO |
| | ÁRVORE | | VÉRTEICE DE POLIGONAL SECUNDÁRIA |
| | FOSSA | | PONTO IRRADIADO |
| | TELEFONE PÚBLICO | | |
| | LUMINÁRIA | | |
| | PLACA DE SINALIZAÇÃO | | |
| | PLACA DE PROPAGANDA | | |
| | BOCA DE LOBO | | |
| | | | CURVAS DE NIVEL |
| | | | BARRANCO/TALUDE |

DADOS TÉCNICOS

PROJEÇÃO UNIVERSAL TRANSVERSA DE MERCATOR-UTM
 ORIGEM DA QUILOMETRAGEM UTM EQUADOR E MERIDIANO CENTRAL ADOSCIDAS AS CONSTANTES DE 10.000 KM E 500 KM RESPECTIVAMENTE.
 DATUM VERTICAL: MARÉGRAFIA DE IMBITUBA - SC
 DATUM HORIZONTAL: SIRGAS2000
 REFERÊNCIAS REDE GEODÉSICA SIRGAS - 2009
 PLANIMÉTRICA: DF124 E 1449
 ALTIMÉTRICA: RN40322
 EQUIDISTÂNCIA VERTICAL: 1 m
 1:2000
 0m 10m 20m 30m 40m 50m
 MERIDIANO CENTRAL 45°W
 DECL. MAG. OUTUBRO/2020
 VARIAÇÃO ANUAL -0°06'11"

ARTICULAÇÃO DAS FOLHAS

15A-IV-2-D	15A-IV-3-C	15A-IV-3-D
15A-IV-5-B	15A-IV-6-A	15A-IV-6-B
15A-IV-5-D	15A-IV-6-C	15A-IV-6-D

RA XXVII - JARDIM BOTÂNICO - DF

Kr = 1,0005404

DER DF Estudos e Projetos para as intervenções descritas como medidas mitigadoras para a implantação do parcelamento Quinhão 16

AUTOR DO PROJETO - CREA/CAU ARLINDO VERZEGNASSI FILHO - 5060497290/D-SP DATA CONFERIDO

COORDENADOR - CREA LÚCIO MÁRIO LOPES RODRIGUES - 8.378/D-DF DATA CONFERIDO

CONTE INCO ARIA Empreendimentos Imobiliários Emprendimentos Sustentáveis

APROVO DATA LOCAL DF-001 / DF-035 / DF-025 / DF-027 RA XXVII - JARDIM BOTÂNICO - DF ESPECIALIDADE/SUBESPECIALIDADE LEVANTAMENTO TOPOGRÁFICO E AEROLEVANTAMENTO TIPOESPECIFICAÇÃO DO DOCUMENTO PLANTA GERAL

ESCALA 1:1000 ETAPA DE PROJETO ESTUDO PRELIMINAR REVISÃO R00 DATA OUTUBRO/2020

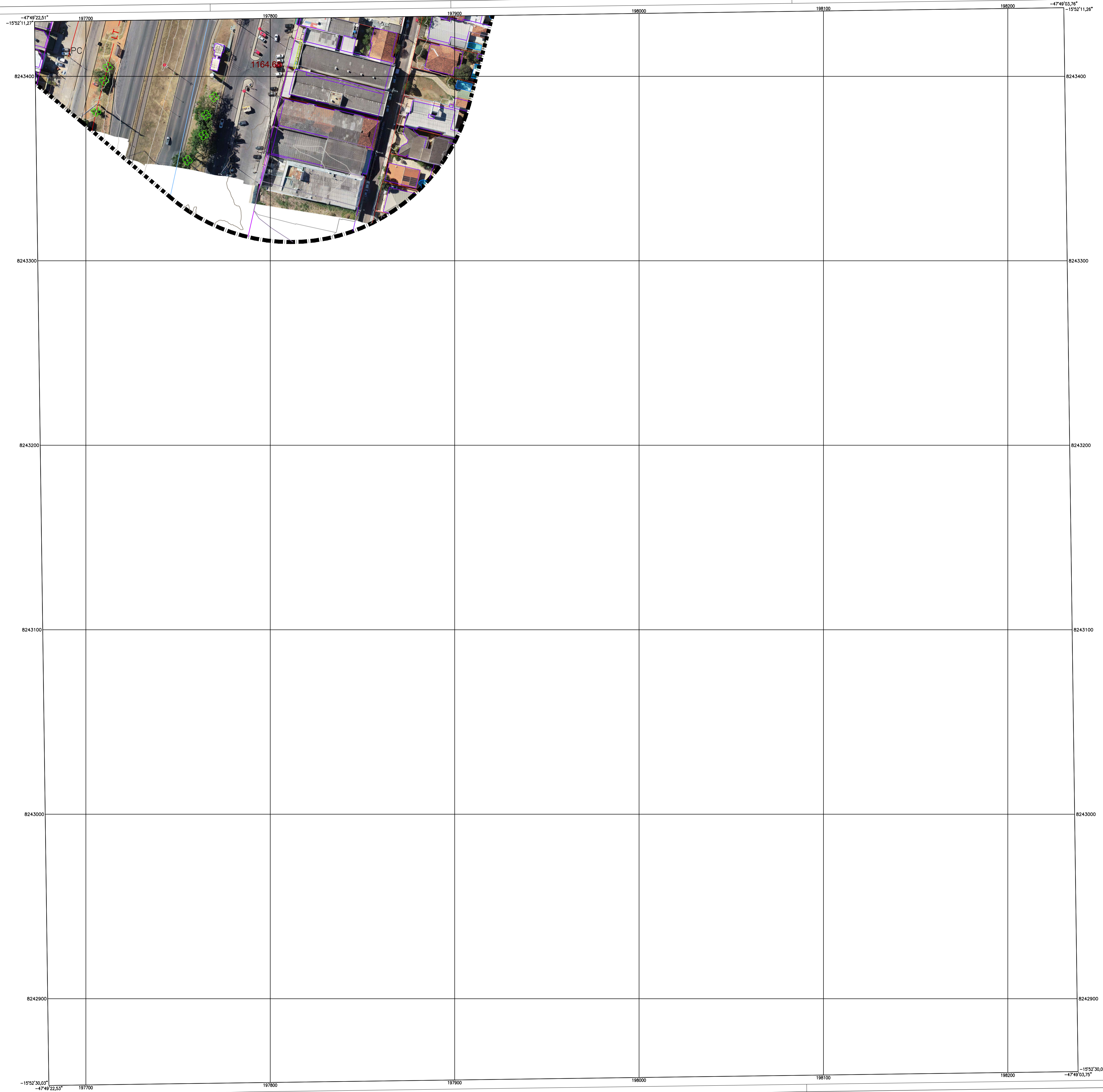

CONVENÇÕES

- GUARD-RAIL
- LINHA TRANSMISSÃO
- LIMITE DA REGIÃO ADMINISTRATIVA
- ALAMBRADO/GRADE
- CERCA DE ARAME
- CERCA VIVA
- PROJEÇÃO/TELHADO
- MURO/MURETA
- CALÇADA
- CANALETA
- ACOSTAMENTO
- VIA PAVIMENTADA SEM MEIO-FIO
- VIA PAVIMENTADA COM MEIO-FIO
- VIA NÃO PAVIMENTADA
- EDIFICAÇÃO
- PALMEIRA/COQUEIRO
- ARVORE
- FOSSA
- TELEFONE PÚBLICO
- LUMINÁRIA
- PLACA DE SINALIZAÇÃO
- PLACA DE PROPAGANDA
- BOCA DE LOBO
- CAIXA DE INSPEÇÃO DE ÁGUA PLUVIAL
- PARDAL
- POSTE DE CONCRETO
- P.V. DE ESGOTO
- P.V. DE ÁGUA PLUVIAL
- P.V. NÃO IDENTIFICADO
- P.V. DE TELEFONE
- BUEIRO
- LIXEIRA
- SEMAFORO
- REGISTRO
- CAIXA DE INSPEÇÃO NÃO IDENTIFICADA
- CAIXA DE INSPEÇÃO DE TELEFONE
- CAIXA DE INSPEÇÃO DE ENERGIA
- VÉRTICE IMPLANTADO (APOIO BÁSICO)
- VÉRTICE IMPLANTADO (MARCO DE CONCRETO)
- VÉRTICE DE POLIGONAL DE APOIO
- VÉRTICE DE POLIGONAL SECUNDÁRIA
- PONTO IRRADIADO
- CURVAS DE NIVEL
- BARRANCO/TALUDE

DADOS TÉCNICOS

PROJEÇÃO UNIVERSAL TRANSVERSA DE MERCATOR-UTM
 ORIGEM DA QUILOMETRAGEM UTM EQUADOR E MERIDIANO CENTRAL, ACESSOS AS CONSTANTES DE 10.000 KM E 500 KM RESPECTIVAMENTE.
 DATUM VERTICAL: MAREGRADO DE MBUTUBA - SC
 DATUM HORIZONTAL: SIRGAS2000
 REFERÊNCIAS REDE GEODÉSICA SIRGAS - 2009
 PLANIMETRIA: DF124 E T449
 ALTIMETRIA: RN4032J
 EQUIDISTÂNCIA VERTICAL: 1 m
 1:200
 0m 10m 20m 30m 40m 50m

ARTICULAÇÃO DAS FOLHAS

154-II-B-B	154-II-B-A	154-II-B-B
154-II-B-D	154-II-B-C	154-II-B-D
170-II-2-B	170-II-3-A	170-II-3-B

MERIDIANO CENTRAL 45°W
 DECL. MAG. OUTUBRO/2020
 VARIAÇÃO ANUAL -0°06'11"

RA XXVII - JARDIM BOTÂNICO - DF

Kr = 1,0005404

DER DF Estudos e Projetos para as intervenções descritas como medidas mitigadoras para a implantação do parcelamento Quinhão 16

AUTOR DO PROJETO - CREA/CAU DATA CONFERIDO
 ARLINDO VERZEGNASSI FILHO - 5060497290/D-SP

COORDENADOR - CREA DATA CONFERIDO
 LÚCIO MÁRIO LOPES RODRIGUES - 8.378/D-DF

CONTRATANTE **INCO** Empreendimentos Imobiliários PROJETO **ARIA** Empreendimentos Sustentáveis

APROVO DATA LOCAL
 DF-001 / DF-035 / DF-025 / DF-027
 RA XXVII - JARDIM BOTÂNICO - DF

ESPECIALIDADE/SUBESPECIALIDADE
 LEVANTAMENTO TOPOGRÁFICO E AEROLEVANTAMENTO

TIPO/ESPECIFICAÇÃO DO DOCUMENTO
 PLANTA GERAL

ESCALA 1:1000 ETAPA DE PROJETO ESTUDO PRELIMINAR REVISÃO R00 DATA OUTUBRO/2020