

**LEGENDA**

- 01 ESCRITÓRIO E SEÇÃO TÉCNICA
- 02 REFEITÓRIO
- 03 BANHEIRO E VESTIÁRIO
- 04 ESTACIONAMENTO
- 05 GUARITA
- 06 ALMOXARIFADO
- 07 PÁTIO PARA VEÍCULOS E EQUIPAMENTOS
- 08 TAPUME
- 09 SUPORTE DE COLETA SELETIVA COM DUAS LIXEIRAS SECO E ORGÂNICO
- 10 CENTRAL DE ARMADURAS E CARPINTARIA



**ESPECIFICAÇÕES:**

- AS DEPENDÊNCIAS DESTES CANTEIRO DE OBRAS DEVERÃO ESTAR A UMA DISTÂNCIA MÍNIMA DE 50cm DA CERCA DE ARAME;

- A INDICAÇÃO DOS LOCAIS PARA INSTALAÇÃO DOS RESERVATÓRIOS DE ÁGUA DESTES PROJETO SÃO APENAS SUJESTÃO PARA IMPLANTAÇÃO;

- O ESTACIONAMENTO/PÁTIO PARA VEÍCULOS E EQUIPAMENTOS DEVERÁ SER REVESTIDO COM UM LASTRO DE BRITA MESCLADA (Nº 01 E Nº 02), C/ ALTURA DE 5,0cm;

- O TRATAMENTO DOS ESGOTOS E RESÍDUOS SÓLIDOS DEVERÃO ATENDER ÀS NORMAS AMBIENTAIS VIGENTES;

- AS ESPESSURAS DAS PAREDES DIVISÓRIAS, BEM COMO O POSICIONAMENTO, MODELO E DIMENSÕES DAS PORTAS E JANELAS CONSTANTES DESTES PROJETO POSSUEM CARÁTER MERAMENTE ILUSTRATIVO.

- DESTACAMOS QUE CASO OCORRA A NECESSIDADE DE CAPTAÇÃO SUPERFICIAL DE ÁGUA, DEVERÁ SER OBTIDA A OUTORGA, PELO REALIZADOR DA OBRA, JUNTO À AGENCIA REGULADORA DE ÁGUAS, ENERGIA E SANEAMENTO DO DISTRITO FEDERAL - ADASA.

**LEGENDAS**

- LOCAÇÃO DO CANTEIRO DO OBRAS
- LOCAÇÃO DA PASSARELA

<b>DEPARTAMENTO DE ESTRADAS DE RODAGEM DO DISTRITO FEDERAL</b>			
		SUBESPECIALIDADE/DESCRIÇÃO	
<b>PROJETO DE CANTEIRO DE OBRAS - 900 m²</b>			
<b>PLANTA E LOCAÇÃO</b>			
<b>PASSARELA 04 - NOVA ESPERANÇA</b>			
ETAPA DE PROJETO	REDOÇÃO	TRECHO	RESPONSÁVEL
EXECUTIVO	BR-020 (BRT-NORTE)	020BDF0020	DANIELLE FERREIRA
ESCALA HV	SUBTRECHO		CREA 5.062.680.983/D-SP
1:75	km 21,3 ao km 21,7		SETOR DIEST
FOLHA	CODIGO		DESENHO
01/02	DE_VD_BR020-021022_E-CO_022		LUCAS NOVAIS
			MATRICULA 0000503E

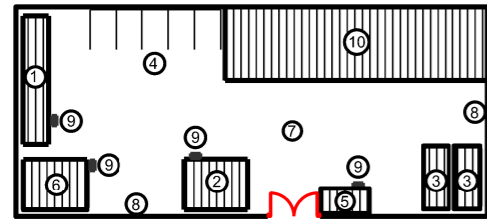

COBERTURA/LOCAÇÃO  
Esc: 1:250

LEGENDA

- 01 ESCRITÓRIO E SEÇÃO TÉCNICA
- 02 REFEITÓRIO
- 03 BANHEIRO E VESTIÁRIO
- 04 ESTACIONAMENTO
- 05 GUARITA
- 06 ALMOXARIFADO
- 07 PÁTIO PARA VEÍCULOS E EQUIPAMENTOS
- 08 TAPUME
- 09 SUPORTE DE COLETA SELETIVA COM DUAS LIXEIRAS SECO E ORGÂNICO
- 10 CENTRAL DE ARMADURAS E CARPINTARIA

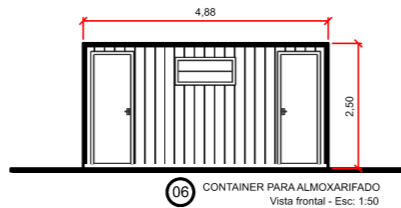

06 CONTAINER PARA ALMOXARIFADO  
Vista frontal - Esc: 1:50

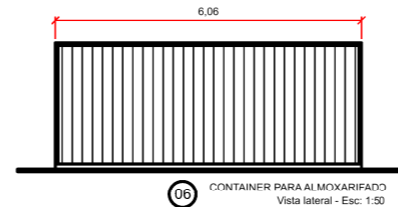

06 CONTAINER PARA ALMOXARIFADO  
Vista lateral - Esc: 1:50

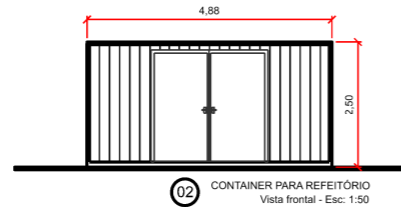

02 CONTAINER PARA REFEITÓRIO  
Vista frontal - Esc: 1:50

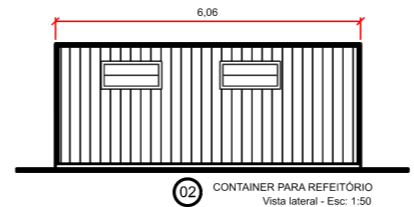

02 CONTAINER PARA REFEITÓRIO  
Vista lateral - Esc: 1:50

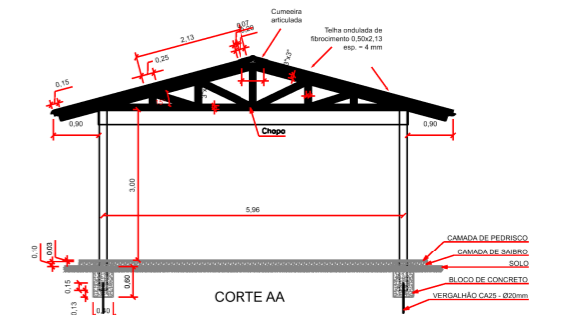

CORTE AA

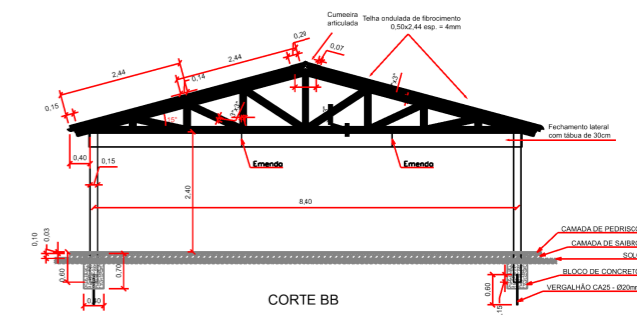

CORTE BB

ÁREA CERCADA COM TAPUME = 900,00m<sup>2</sup>  
 ÁREA CONTRUÍDA = 300,80m<sup>2</sup>  
 ÁREA COBERTA = 300,80m<sup>2</sup>

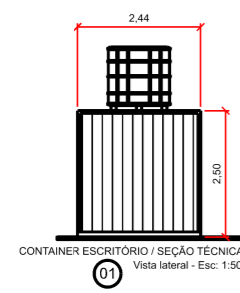

01 CONTAINER ESCRITÓRIO / SEÇÃO TÉCNICA  
Vista lateral - Esc: 1:50

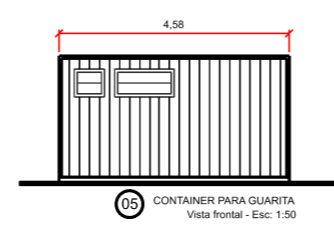

05 CONTAINER PARA GUARITA  
Vista frontal - Esc: 1:50

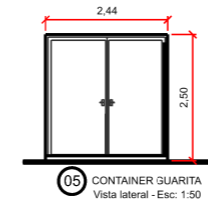

05 CONTAINER GUARITA  
Vista lateral - Esc: 1:50

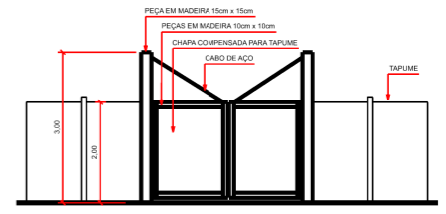

PORTÃO DO CANTEIRO DE OBRAS  
Vista frontal

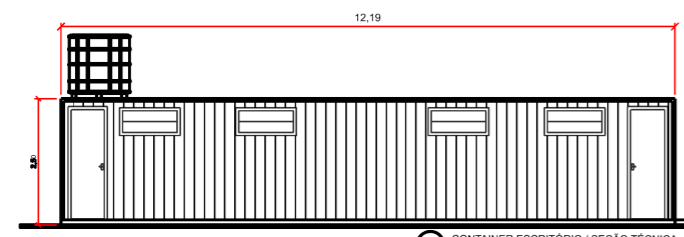

01 CONTAINER ESCRITÓRIO / SEÇÃO TÉCNICA  
Vista frontal - Esc: 1:50

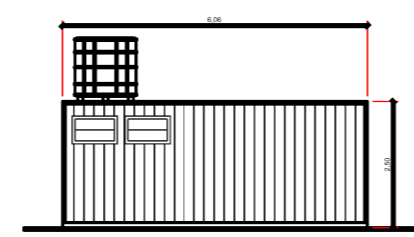

03 CONTAINER PARA BANHEIRO/VESTIÁRIO  
Vista Lateral - Esc: 1:50

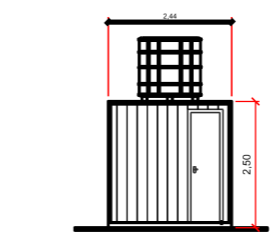

03 CONTAINER PARA BANHEIRO/VESTIÁRIO  
Vista Frontal - Esc: 1:50

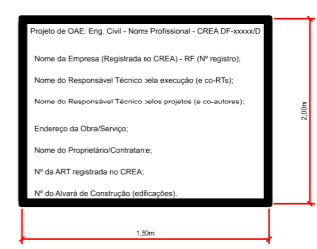

MODELO DE PLACA A SER INSTALADA NO CANTEIRO DE OBRAS  
Sem Escala

ESPECIFICAÇÕES:

- AS DEPENDÊNCIAS DESTES CANTEIRO DE OBRAS DEVERÃO ESTAR A UMA DISTÂNCIA MÍNIMA DE 50cm DA CERCA DE ARAME;  
 - A INDICAÇÃO DOS LOCAIS PARA INSTALAÇÃO DOS RESERVATÓRIOS DE ÁGUA DESTES PROJETO SÃO APENAS SUJESTÃO PARA IMPLANTAÇÃO;  
 - O ESTACIONAMENTO/PÁTIO PARA VEÍCULOS E EQUIPAMENTOS DEVERÁ SER REVESTIDO COM UM LASTRO DE BRITA MESCLADA (Nº 01 E Nº 02), C/ ALTURA DE 5,0cm;

- O TRATAMENTO DOS ESGOTOS E RESÍDUOS SÓLIDOS DEVERÃO ATENDER ÀS NORMAS AMBIENTAIS VIGENTES;  
 - AS ESPESURAS DAS PAREDES DIVISÓRIAS, BEM COMO O POSICIONAMENTO, MODELO E DIMENSÕES DAS PORTAS E JANELAS CONSTANTES DESTES PROJETO POSSUEM CARÂTER MERAMENTE ILUSTRATIVO.  
 - DESTACAMOS QUE CASO OCORRA A NECESSIDADE DE CAPTAÇÃO SUPERFICIAL DE ÁGUA, DEVERÁ SER OBTIDA A OUTORGA, PELO REALIZADOR DA OBRA, JUNTO À AGÊNCIA REGULADORA DE ÁGUAS, ENERGIA E SANEAMENTO DO DISTRITO FEDERAL - ADASA.

<b>DEPARTAMENTO DE ESTRADAS DE RODAGEM DO DISTRITO FEDERAL</b>			
<b>DER DF</b>		SUBESPECIALIDADE/DESCRIÇÃO	
PROJETO DE CANTEIRO DE OBRAS - 900 m <sup>2</sup>			
PLANTA E CORTES			
PASSARELA 04 - NOVA ESPERANÇA			
ETAPA DE PROJETO	REDOÇÃO	TRECHO	RESPONSÁVEL
EXECUTIVO	BR-020 (BRT-NORTE)	020BDF0020	DANIELLE FERREIRA
ESCALA HV	SUBTRECHO		CREA Nº 5.062.680.983/D-SP
1:75	km 21,3 ao km 21,7		SETOR DIEST
FOLHA	CODIGO		DESENHO
02/02	DE_VD_BR020-021022_E-CO_022		LUCAS NOVAIS
			MATRICULA
			0000503E