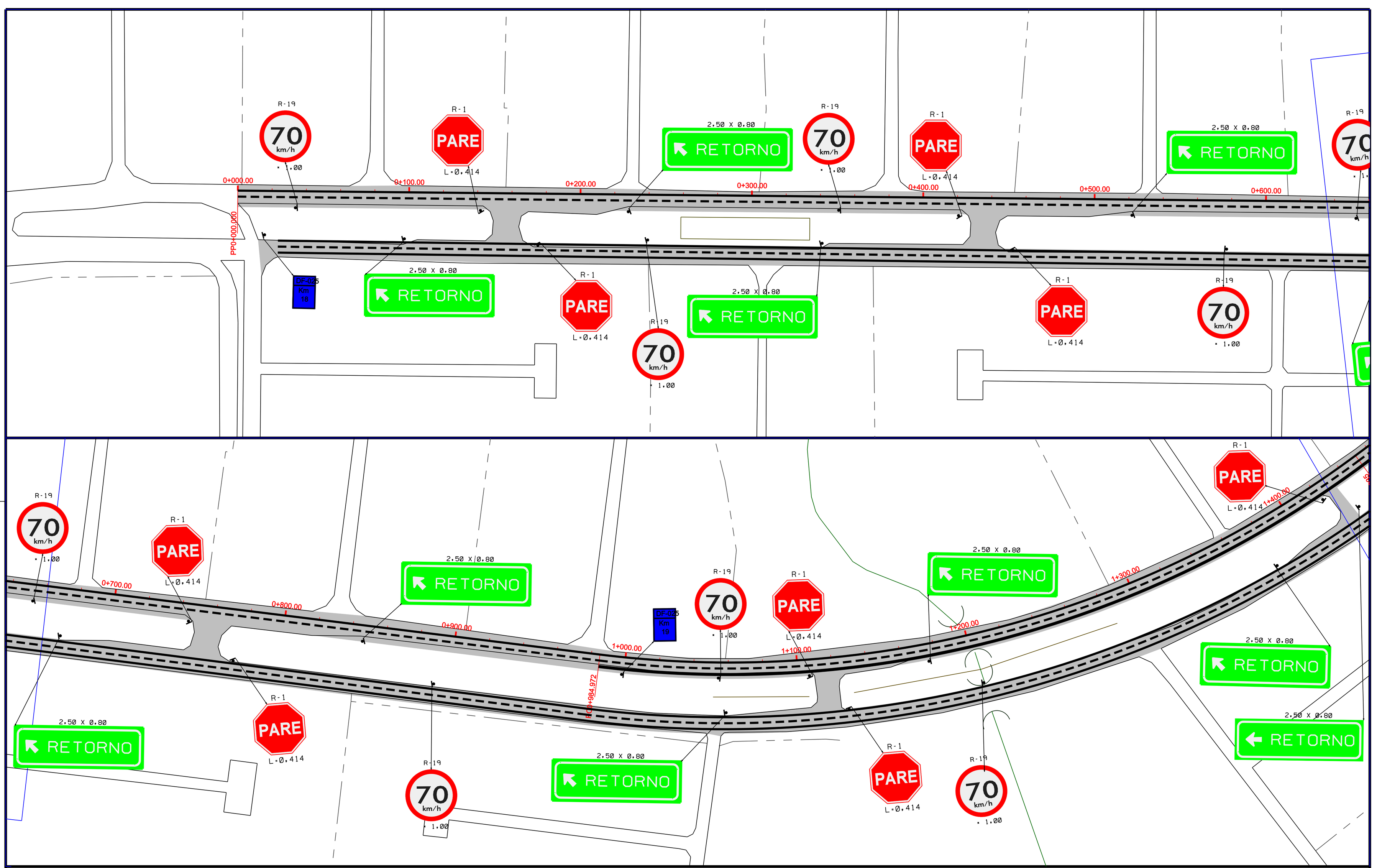

TIPO DE TINTA A SER USADA:

TERMO PLÁSTICA HOT SPRAY

QUANTITATIVOS:

COMPRIMENTO DA FAIXA DE ROLAMENTO: 8,3 Km

ÁREA DA FAIXA DE ROLAMENTO A SER PINTADA: 5.602,50m²

ÁREA EFETIVA A SER ZEBRADA: 192,29m²

OBSERVAÇÕES:
NESSES QUANTITATIVOS NÃO FORAM CONTEMPLADOS
AS FAIXAS DE PEDESTRES E ONDULAÇÕES (VIDE PROJETO TIPO)

Nº	REVISÕES	DATA	VISTO	DATA	APROVO
0	EMISSÃO				
		CONTRATADA		DER-DF	

GDF - SET - DEPARTAMENTO DE ESTRADAS DE RODAGEM DO DISTRITO FEDERAL

DF-025
PROJETO DE SINALIZAÇÃO HORIZONTAL
2º DISTRITO

BÁSICO | DF-025 | NPRO
1:1.000 | DF-035 a DF-001 | NPRO
01/06 | PROJETO DE SINALIZAÇÃO | NPRO
0 | DE-SRDF025-035001/B.SI-001 | JULHO/2011

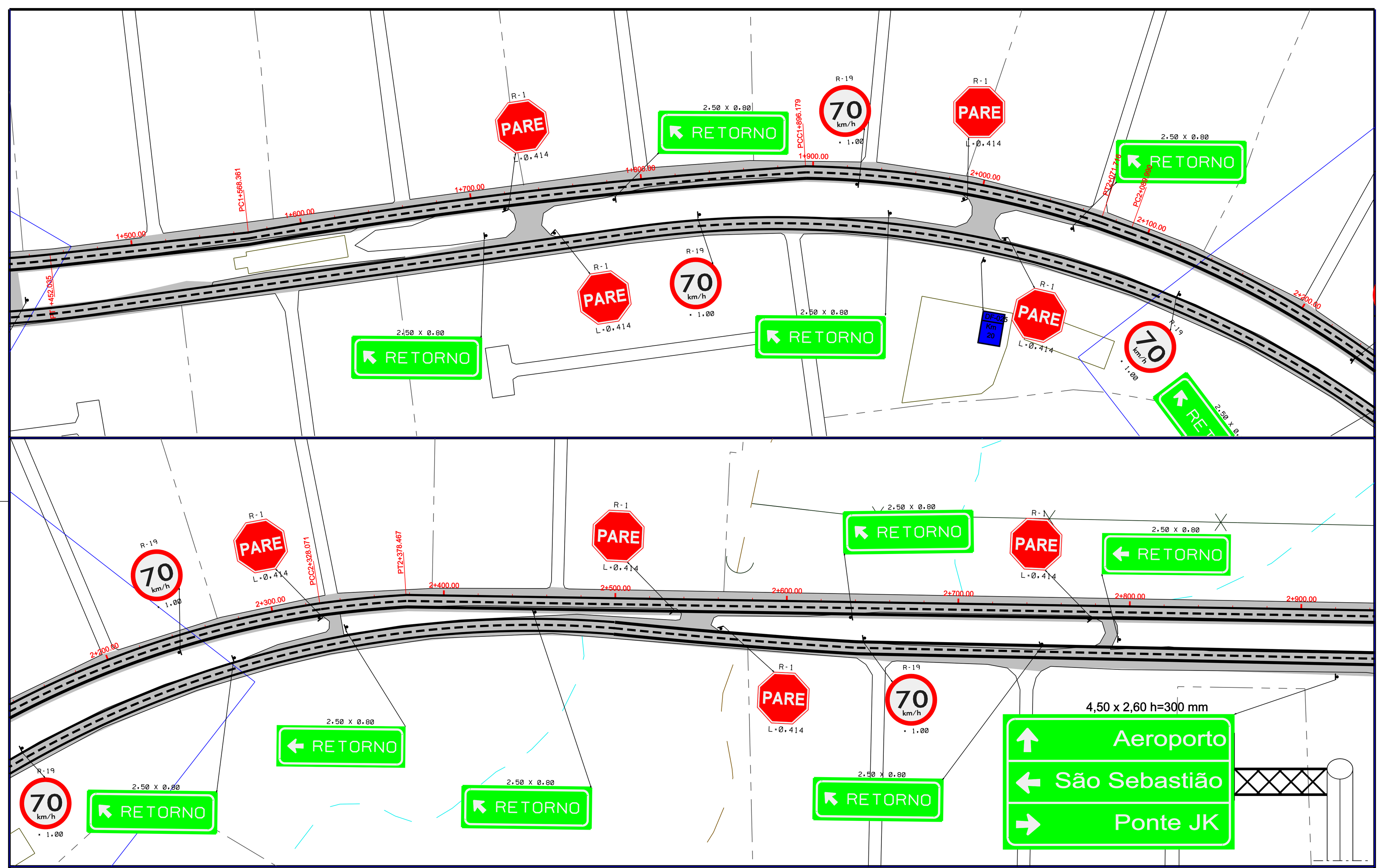

TIPO DE TINTA A SER USADA: TERMO PLÁSTICA HOT SPRAY
QUANTITATIVOS: COMPRIMENTO DA FAIXA DE ROLAMENTO: 8,3 Km ÁREA DA FAIXA DE ROLAMENTO A SER PINTADA: 5.602,50m² ÁREA EFETIVA A SER ZEBRADA: 192,29m²
OBSERVAÇÕES: NESSES QUANTITATIVOS NÃO FORAM CONTEMPLADOS AS FAIXAS DE PEDESTRES E ONDULAÇÕES (VIDE PROJETO TIPO)
0 EMISSÃO · Nº REVISÕES · DATA VISTO DATA APROVO · CONTRATADA DER-DF
GDF - SET - DEPARTAMENTO DE ESTRADAS DE RODAGEM DO DISTRITO FEDERAL
DF-025 PROJETO DE SINALIZAÇÃO HORIZONTAL 2º DISTRITO
BÁSICO · 1:1.000 · DF-025 · DF-035 a DF-001 · PROJETO DE SINALIZAÇÃO · NPRO · 0 · JULHO/2011

02/06 | DE-SRDF025-035001/B.SI-002

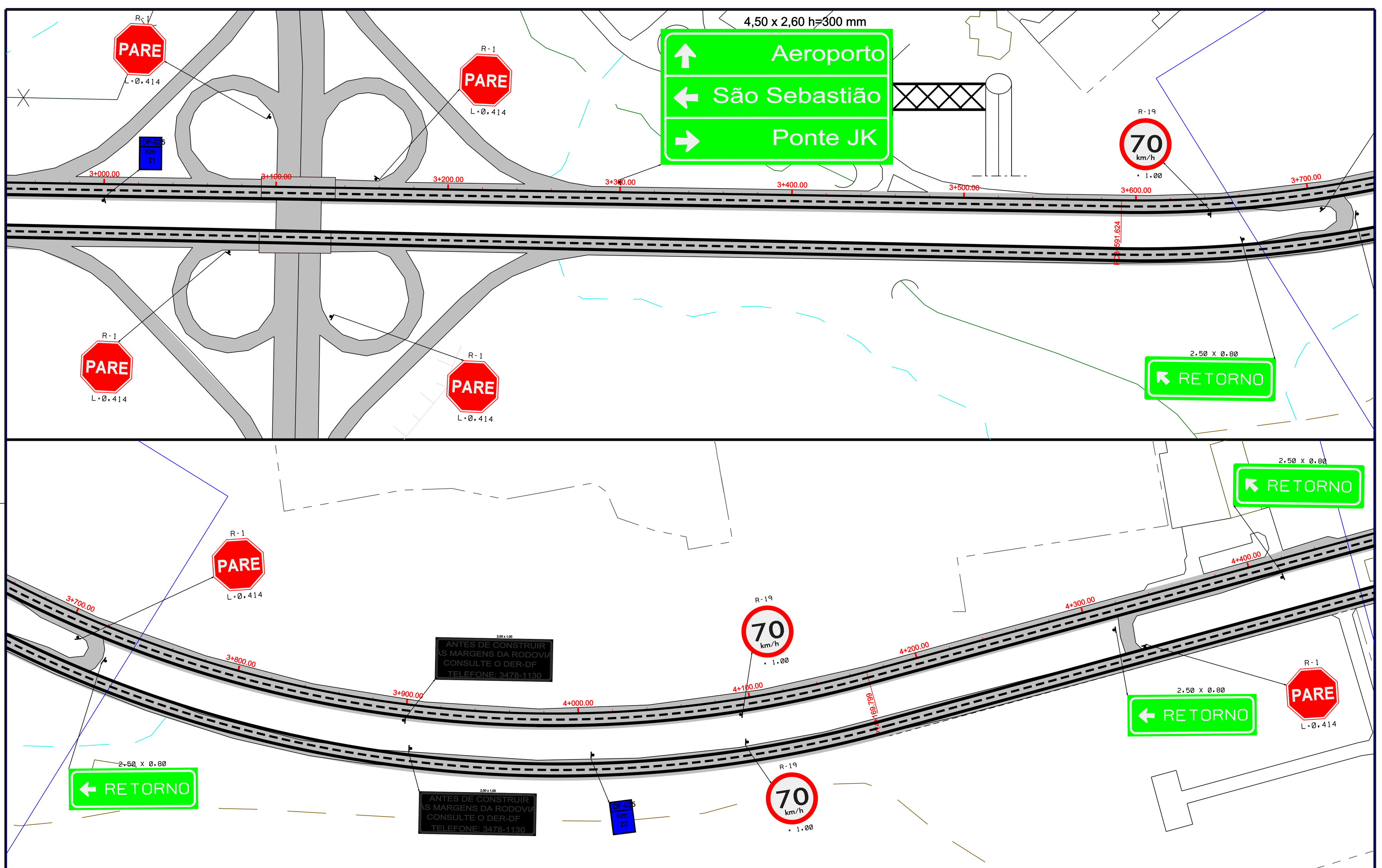

03/06 | DE-SRDF025-035001/B.SI-003

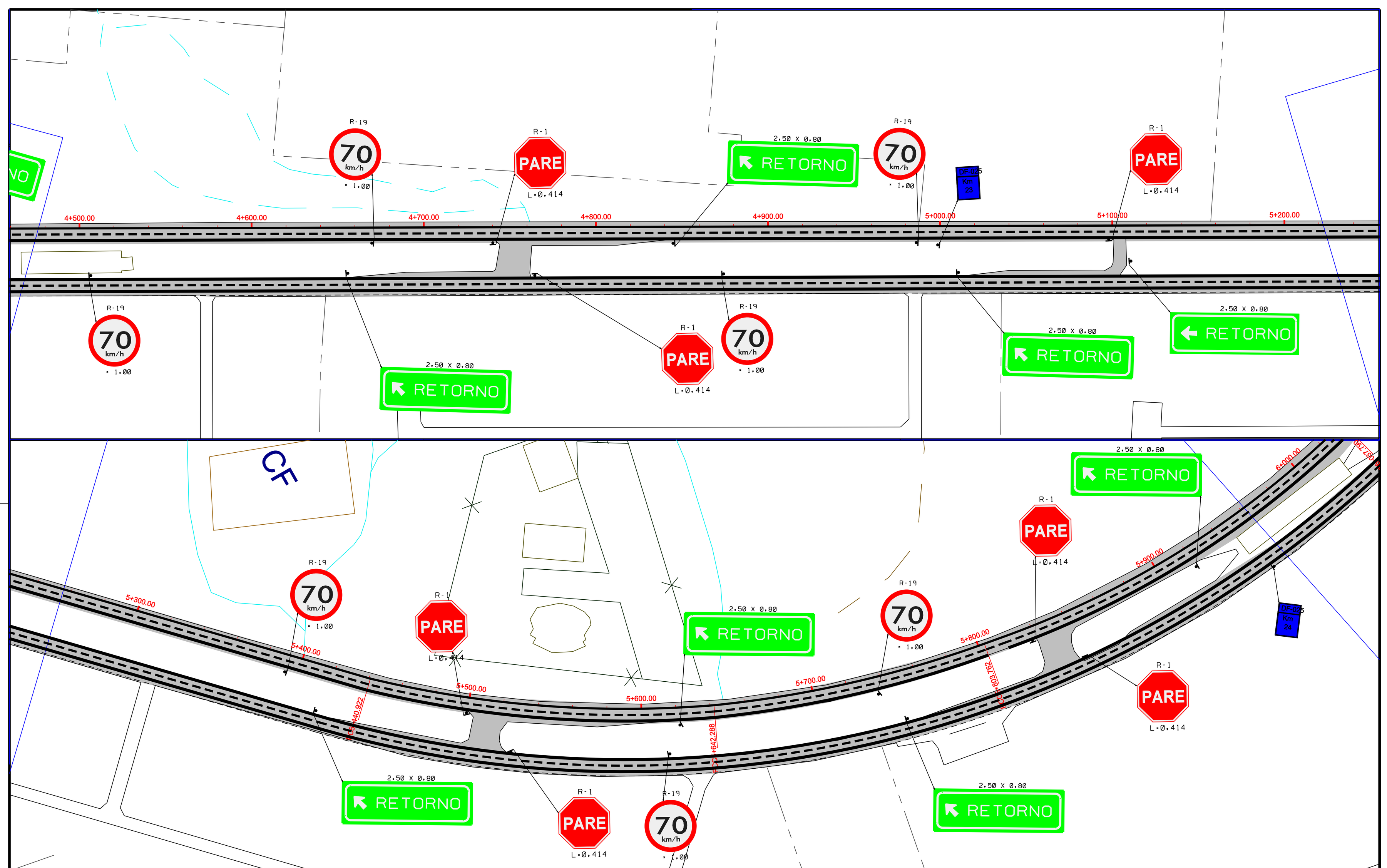

04/06 | DE-SRDF025-035001/B.SI-004

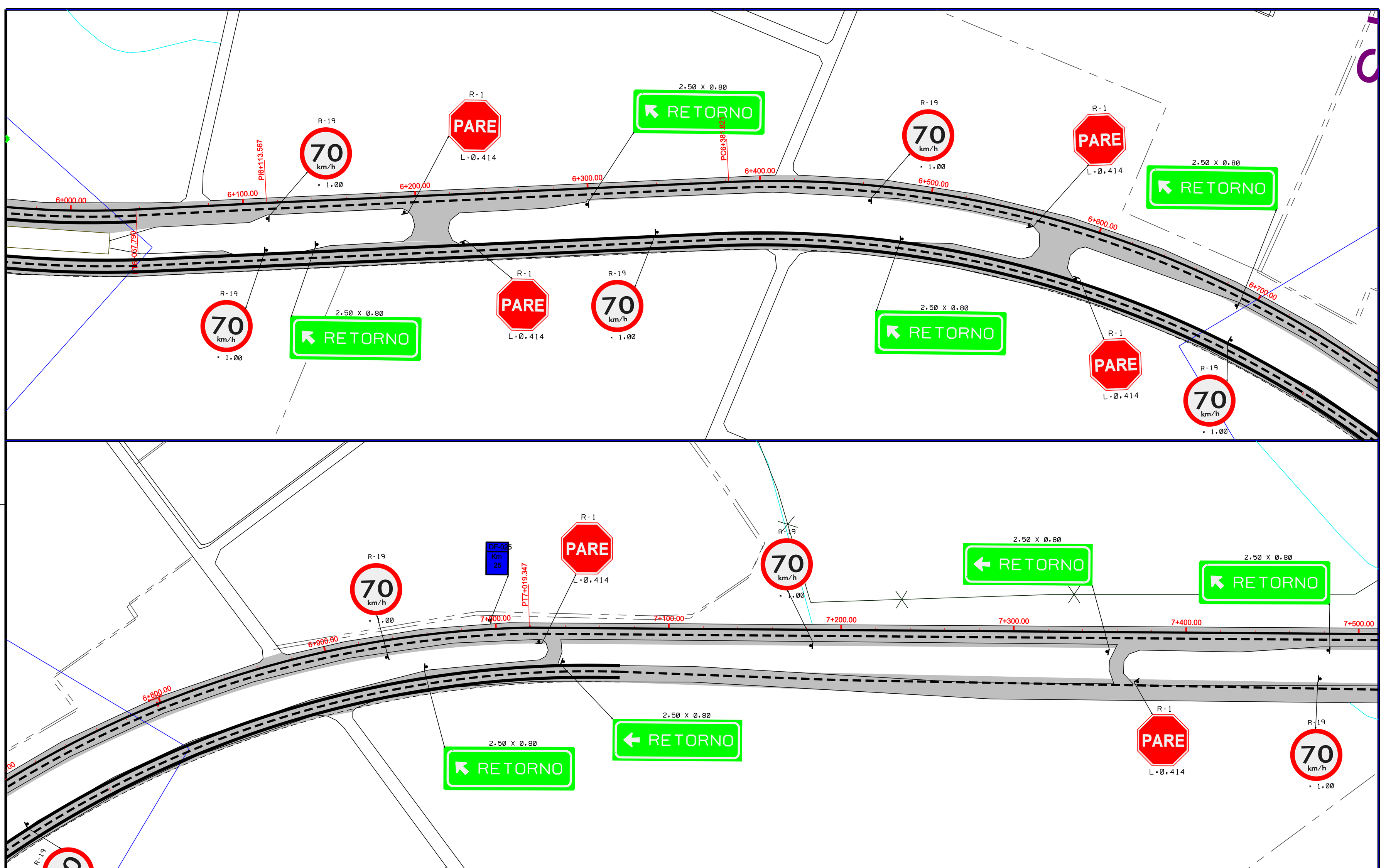

05/06 | DE-SRDF025-035001/B.SI-005

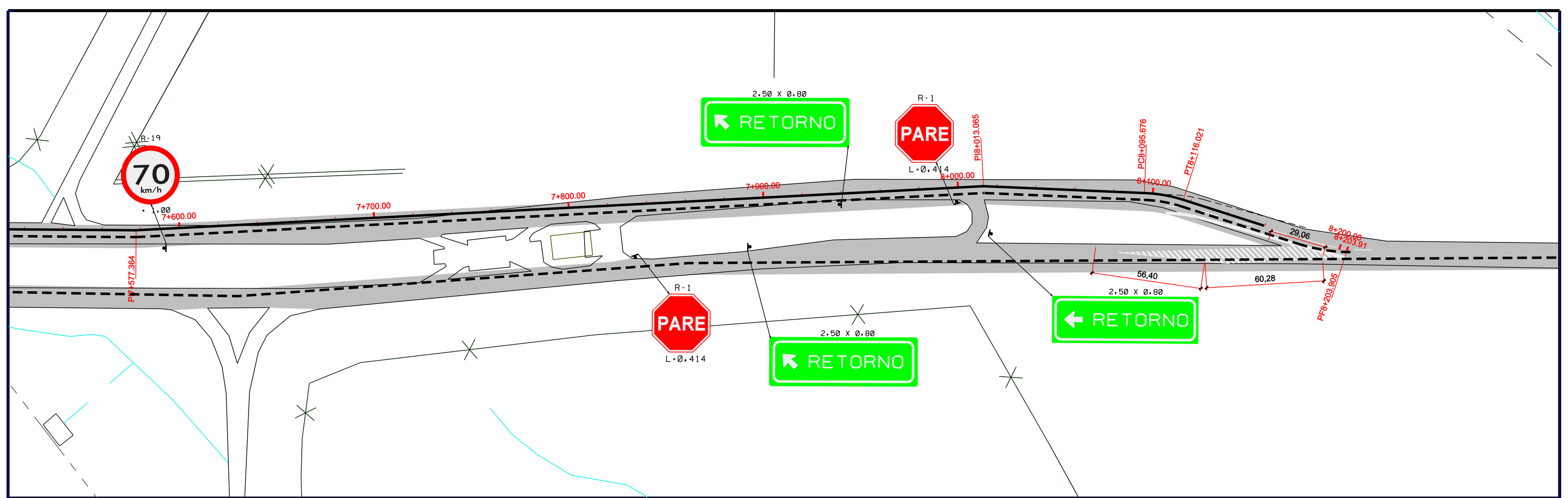

06/06 | DE-SRDF025-035001/B.SI-006