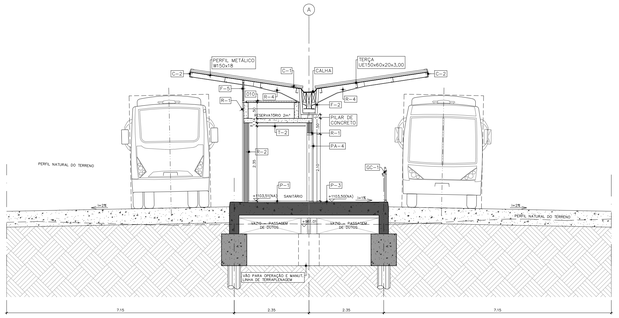

CORTE AA
ESTAÇÃO SIMPLES
ESC 1:50

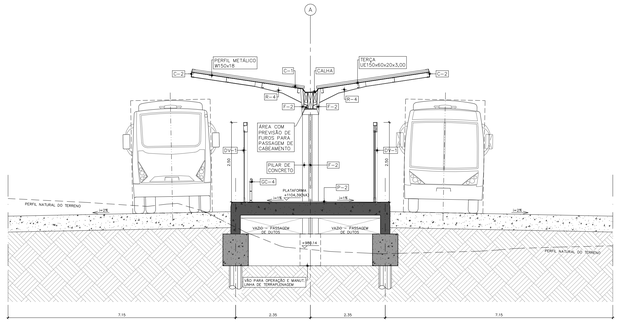

CORTE BB
ESTAÇÃO SIMPLES
ESC 1:50

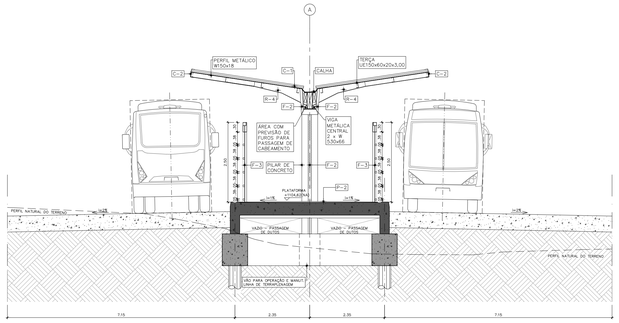

CORTE CC
ESTAÇÃO SIMPLES
ESC 1:50

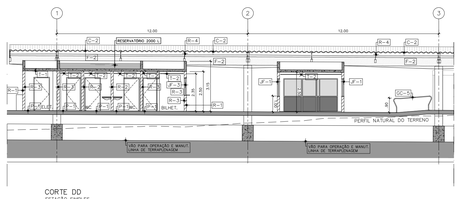

CORTE DD
ESTAÇÃO SIMPLES
ESC 1:50

LEGENDA:

TETO — NOME DO AMBIENTE — AREA = 0.00 m²
PISO
NOME DO CORTE — INDICADOR DE CORTE — A / 01
PAREDES — NÍVEL — Nº DA FOLHA ONDE ESTÁ SITUADO
SOLEIRAS — n=.0m — NÍVEL
INÍCIO DA PAVIMENTAÇÃO
LINHA DE PROJEÇÃO (TRAÇO)
LINHA DE EIXO (TRAÇO LONGO TRAÇO)
LINHA DE CORTE (TRAÇO PONTO)
PROJEÇÃO ACIMA (TRAÇO DO PONTO)

TIPOS DE HACHURA:

CONCRETO
REVESTIMENTO PERMEABILIZANTE
ALVENARIA DE BLOCO DE CONCRETO 14x19x39cm

ESPECIFICAÇÕES:

PISO

P-1	PISO CERÂMICO BRANCO EM PLACAS. DIM: 35x35cm. ASSENTADO COM ARGAMASSA DE CIMENTO COLANTE.
P-2	GRANITINA PARA REVESTIMENTO DE PISO MOLDADO "IN LOCO" + ROLAPE DE MESMO MATERIAL.
P-3	CONCRETO DESEMPENADO FCK= 13,5MPa COM JUNTA DE PVC.
P-4	MANTA ASFÁLTICA.
P-5	PINTURA DE SINALIZAÇÃO HORIZONTAL TERMOPLÁSTICA.
P-6	Acabamento cerrocapte de cinza de concreto com desempenadeira mecânica tipo "rodo float" ou "helicóptero", executado sobre concreto simples.

PAREDE

R-1	PASTILHA DE PORCELANA, COR PRETA/CHE. DIM.: 2.5X2.5cm – LINHA COLORS - JATOBÁ OU EQUIVALENTE.
R-2	AZULEJO CERÂMICO COMUM ESMALTADO, COR BRANCO NEVE. DIM: 20X20cm. LINHA ARQUITETO - PORTOBELLO OU EQUIVALENTE.
R-3	PINTURA COM TINTA ACRÍLICA, TIPO AQUAFONI, SEMI-BRILHO SOBRE ARGAMASSA - SHERWIN WILLIAMS OU EQUIVALENTE.
R-4	PINTURA ELETROSTÁTICA NA COR AZUL PANTONE 300C (AZUL).

TETO

T-1	PINTURA ACRÍLICA SOB LAJE, TIPO AQUAZIN, SEMI-BRILHO NA COR BRANCA - SHERWIN WILLIAMS OU EQUIVALENTE.
T-2	FORRO MONOLÍTICO DE GESSO ACARTONADO.

ACESSÓRIOS E VEDOS

C-1	COBERTURA COM 01 tirak METÁLICA EM CHAPA TRAPEZOIDAL DE AÇO GALVAN.0 - PRE-PINTURA E TIPO "SANDWICH" (CM PANEL) - ESPESSURA 0,5mm, COM ISOLAMENTO TÉRMICO EM LINHA TERMALOR 75, COR CINZA METÁLICO - PERFILOR OU EQUIVALENTE.
C-2	BUFÊ EM CHAPA METÁLICA PARA FECHAMENTO LATERAL DA COBERTURA COM PINTURA ELETROSTÁTICA NA COR PANTONE 427 C (CINZA CLARO).
DAP	TUBO DE PVC Ø 100mm PARA DESCIDA DE ÁGUAS PLUVIAIS.
DV-1	DIVISÓRIA DE PROTEÇÃO EM VIDRO LAMINADO (DIM: 1,00x1,00m) COM ESPESSURA 8mm, ASSENTADO EM AÇO GALVANIZADO COM BASTÃO DE MADEIRA DIM: 10x4.0CM PLATAFORMA EM CHAPA METÁLICA 14.0bwg.
F-1	FECHAMENTO REMOVÍVEL EM CHAPA PERFURADA DE FUROS REDONDOS ALINHADOS NO SENTIDO LONGITUDINAL DE 8mm COM ESPESSURA 0,5mm, COR PRETA (DIM: 1,00x1,00m).
F-2	FECHAMENTO EM CHAPA PERFURADA DE FUROS REDONDOS ALINHADOS NO SENTIDO LONGITUDINAL DE 8mm COM ESPESSURA 0,5mm, COR PRETA (DIM: 1,00x1,00m).
F-3	FECHAMENTO DE PLATAFORMA EM CHAPA PERFURADA DE FUROS REDONDOS ALINHADOS NO SENTIDO LONGITUDINAL NO SENTIDO LONGITUDINAL DE 8mm - MAX DE ESQUALIDADE 1 - ESPESSURA 0,5mm, COR PRETA (DIM: 1,00x1,00m) ESTRUTURA METÁLICA PINTADO COM TINTA ESMALTE SINTÉTICO NA COR PANTONE 427 C (CINZA CLARO) - ESPESSURA 0,5mm, COR PRETA (DIM: 1,00x1,00m) ESTRUTURA METÁLICA PINTADO COM TINTA ESMALTE SINTÉTICO NA COR PANTONE 427 C (CINZA CLARO) - ESPESSURA 0,5mm, COR PRETA (DIM: 1,00x1,00m)
F-4	FECHAMENTO EM CHAPA PERFURADA DE FUROS REDONDOS ALINHADOS NO SENTIDO LONGITUDINAL DE 8mm COM ESPESSURA 0,5mm, COR PRETA (DIM: 1,00x1,00m) ESTRUTURA METÁLICA PINTADO COM TINTA ESMALTE SINTÉTICO NA COR PANTONE 427 C (CINZA CLARO) - ESPESSURA 0,5mm, COR PRETA (DIM: 1,00x1,00m)
F-5	GUARDA-CORPO EM CHAPA PERFURADA DE FUROS REDONDOS ALINHADOS NO SENTIDO LONGITUDINAL DE 8mm COM ESPESSURA 0,5mm, COR PRETA (DIM: 1,00x1,00m) ESTRUTURA METÁLICA PINTADO COM TINTA ESMALTE SINTÉTICO NA COR PANTONE 427 C (CINZA CLARO) - ESPESSURA 0,5mm, COR PRETA (DIM: 1,00x1,00m)
GC-1	GUARDA-CORPO EM AÇO GALVANIZADO COM CORRIMÃO: Ø 1½ METÁLICA COM ACABAMENTO EM TINTA ESMALTE SINTÉTICO, COR PANTONE 427C (CINZA CLARO) H = 1.10m SG PISO FIXADO NO PISO.
GC-2	GUARDA-CORPO EM AÇO GALVANIZADO EM AÇO GALVANIZADO COM CORRIMÃO: Ø 1½ METÁLICA COM ACABAMENTO EM TINTA ESMALTE SINTÉTICO, COR PANTONE 427C (CINZA CLARO) H = 1.10m SG.
GC-3	GUARDA-CORPO EM AÇO GALVANIZADO COM CORRIMÃO: Ø 1½ METÁLICA - COM FIXAÇÃO LATERAL E ACABAMENTO EM TINTA ESMALTE SINTÉTICO, COR PANTONE 427C (CINZA CLARO) H = 1.00m SG.
GC-4	FECHAMENTO EM CHAPA PERFURADA EM AÇO GALVANIZADO COM PERFIL DOBRADO DE E 8.75m COM ACABAMENTO EM TINTA ESMALTE SINTÉTICO, COR PANTONE 427 C (CINZA CLARO) H= 0.75m SG FIXADO.
GC-5	CORRIMÃO CENTRAL EM AÇO GALVANIZADO DIMENTIDO 38 mm COM ACABAMENTO EM TINTA ESMALTE SINTÉTICO, COR PANTONE 427C (CINZA CLARO) H= 0.90m (SG PISO).
GR-1	GRADIL DE FECHAMENTO COM 1.20m DE ALTURA CONSTITUÍDO POR TUBOS RECONDOS CAP.NÍVEIS COM ACABAMENTO EM TINTA ESMALTE SINTÉTICO NA COR CINZA GRAFITE DE ZINCO, INSTALADO COM SAPATA OU CHUMBADO NO POSO.
007	BANCO FIXADO SOBRE PISO COM 4 LUGARES TIPO CONCHA/ESCANDIA COM ASSENTOS EM CHAPA DE AÇO PERFURADA EM COR METÁLICA CINZA, DIM: 0.85x2.8M (LAT).
008	BANCO FIXADO SOBRE PISO COM 3 LUGARES, SENDO 1 PARA DEFICIENTE TIPO LONGARINA COM ASSENTOS EM CHAPA DE AÇO PERFURADA EM COR METÁLICA CINZA, DIM: 0.85x2.8M (LAT).
009	ESCADA MARINHEIRO REMOVÍVEL.
010	PLACA DE POLIPROPILENO CINZA COM TRATAMENTO ANTIBACTERICIDA, ENCAIXADO ENTRE CANTONEIRAS EM "L" DE 50mm, DIM.: 1.8X40 DIM (LAT).
011	TELEFONE PÚBLICO.

EQUIPAMENTOS

001	PAINCICLO COM 17 VAGAS DE BICICLETAS FIXADO NO PISO.
002	ALÇAPÃO DE PLACA DE CONCRETO REVESTIDO COM GRANITINA.
003	ALÇAPÃO DE PLACA DE CONCRETO REVESTIDO COM ALDAMANTO (DESEMPENADO).
004	LIXEIRA METÁLICA.
005	BEBEDOURO ACESSÍVEL BDF 100 - IBBL OU EQUIVALENTE.
006	SUPORTE ISOLADO PARA EXTINTOR DE INCÊNDIO.

MAPA DE ESQUADRIAS

DESCRIÇÃO/TIPO	DIMENSÕES	MODELO / PERFIL/MONTANTE	MATERIAL	QDE (un.)
JANELAS				
JB-1	3.00x0.60	BASCULANTE	CAIXILHO DE ALUMÍNIO ANODIZADO	JANELA DE ALUMÍNIO Nº 18, COM ABERTURA BASCULANTE, VIDRO LAMINADO 8mm INCOLOR, ACABAMENTO COM BAGUETE, COR CINZA GRAFITE.	02
JB-2	3.40x1.10/1.00	FIXO / BASCULANTE	CAIXILHO DE ALUMÍNIO ANODIZADO	JANELA DE ALUMÍNIO Nº 18, COM 2 ALAS, SENDO 1 FIXA E 1 BASCULANTE, COM VIDRO LAMINADO 8mm INCOLOR, FIXO E BASCULANTE, COM ACABAMENTO COM BAGUETE, COR CINZA GRAFITE.	01
JF-1	1.57x1.10/1.00	FIXO	CAIXILHO DE ALUMÍNIO ANODIZADO	FIXO DE VIDRO TEMPERADO 8mm INCOLOR	02
JF-2	3.40x1.10/1.00	FIXO	CAIXILHO DE ALUMÍNIO ANODIZADO	FIXO DE VIDRO TEMPERADO 8mm INCOLOR, COM ABERTURA BASCULANTE, VIDRO LAMINADO 8mm INCOLOR, COM ACABAMENTO COM BAGUETE, COR CINZA GRAFITE.	01
JF-3	1.15x1.10/1.00	FIXO	CAIXILHO DE LUX CAPUCHINO/COR PLATINA / CINZA	FIXO DE VIDRO TEMPERADO 8mm INCOLOR, COM ABERTURA BASCULANTE PARA DIVISÓRIA ENTRE BANCO DE ATENDIMENTO	01

DESCRIÇÃO/TIPO	DIMENSÕES	MODELO / PORTAS	MATERIAL	QDE (un.)
PA-1	0.90x2.10	DE ABRIR, 01 FOLHA	PORTA VENEZIANA EM ALUMÍNIO Nº 18 COM ABERTURA NATURAL, ACETINADA, COR CINZA GRAFITE, COM FECHADURA	01
PA-2	0.90x2.10	DE ABRIR, 01 FOLHA	PORTA VENEZIANA EM ALUMÍNIO Nº 18 COM ABERTURA NATURAL, ACETINADA, COR CINZA GRAFITE, COM FECHADURA	01
PA-3	0.90x2.10	DE ABRIR, 01 FOLHA	PORTA VENEZIANA EM ALUMÍNIO Nº 18 COM ABERTURA NATURAL, ACETINADA, COR CINZA GRAFITE, COM FECHADURA	01
PA-4	0.90x2.10	DE ABRIR, 01 FOLHA	PORTA VENEZIANA EM ALUMÍNIO Nº 18 COM ABERTURA NATURAL, ACETINADA, COR CINZA GRAFITE, COM FECHADURA	01
PA-5	0.90x2.10	DE ABRIR, 01 FOLHA	PORTA VENEZIANA EM ALUMÍNIO Nº 18 COM ABERTURA NATURAL, ACETINADA, COR CINZA GRAFITE, COM FECHADURA	01
PF-1	1.21x2.20	DE CORRER, 02 FOLHAS	PORTA DE VIDRO TEMPERADO	10
PF-2	0.90x2.10	DE CORRER, 01 FOLHA	PORTA DE VIDRO TEMPERADO	01
PE-1	0.90x2.00	DE CORRER, 01 FOLHA	PORTA DE ENROLAR DE CHAPA DE AÇO GALVANIZADO, COM ACABAMENTO EM PLATAFORMA DE CHAPA METÁLICA 14.0bwg	01
PF-1	0.90x2.10	DE ABRIR, 01 FOLHA	PORTA BLINDADA	01
PF-2	1.20x2.20	DE ABRIR, 01 FOLHA	PORTA DE AÇO COM FECHAMENTO DE FUROS REDONDOS ALINHADOS COM ESPENSAMENTO, ACABAMENTO E BARRA LANTERNA	01
PF-3	1.20x2.20	DE ABRIR, 01 FOLHA	PORTA DE AÇO COM FECHAMENTO DE FUROS REDONDOS ALINHADOS COM ESPENSAMENTO, ACABAMENTO E BARRA LANTERNA	01

QUADRO DE ÁREAS

Nº	DESCRIÇÃO/AMBIENTES	AREA (m²)
PAVIMENTO TÉRREO		
01	ELÉTRICA	3.00
02	DML - DEPÓSITO DE MAT. DE LIMPEZA	2.51
03	W.C. FEMININO	3.10
04	W.C. MASCULINO	3.10
05	WC - ACESSO	1.00
06	BILHETERIA	2.00
07	SCO - CONTROL OPER.	7.31
08	PLATAFORMA ESTAÇÃO	298.00
09	BICICLETÁRIO	38.10
10	RAMPAS	15.00
11	CIRCULAÇÕES	214.40
12	ÁREA EXTERNA	10.00
13	PASSARELA	1.119.00
TOTAIS		
Nº	DESCRIÇÃO/AMBIENTES	AREA (m²)
PAVIMENTO TÉRREO		
01	ÁREA COBERTA	1.004.74
02	ÁREA STA.	1.004.00
03	ÁREA TOTAL CONSTRUÍDA	2.219.48

NOTAS:

- A EDIFICAÇÃO NÃO FARÁ USO DE GLP;
- AS ESCADAS E RAMPAS POSSUIRÃO PISO ANTIDERRAPANTE;
- OS DEGRAUS DA ESCADA OBEDECEM A FÓRMULA DE BLONDEL: 63≤2h+b≤64
- AS PORTAS PERMANECERÃO ABERTAS DURANTE O HORÁRIO DE FUNCIONAMENTO;
- GUARICA CORPO RESISTÊNCIA HORIZONTAL 730 N/M, CONFORME NBR 9077, ITEM 4.8.3.1;
- CORRIMÃO RESISTENTE A CARGA DE 900N, CONFORME A NBR 9077 ITEM 4.8.3.2
- AS PAREDES SUPORTARÃO ATÉ 4H DE FOGO;
- DIMENSÕES EM METROS;
- NÍVEIS EM METROS;
- TODAS AS MEDIDAS DEVERÃO SER CONFERIDAS "IN LOCO".
- O PROFISSIONAL RESPONSÁVEL TÉCNICO PELA EXECUÇÃO DA OBRA, JUNTAMENTE COM O PROPRIETÁRIO SE COMPROMETEM A CONSTRUIR A CALÇADA DE SUA RESPONSABILIDADE, ADEQUANDO-A COM A ACESSIBILIDADE, DE ACORDO COM A NBR 9050/2004 E LEI COMPLEMENTAR 827/2012 DO GOVERNO DO DISTRITO FEDERAL - CIRCULAR 123-2006 - SUCAR, ATENDENDO A ACESSIBILIDADE A TODOS;
- TODAS AS SOLEIRAS SITUADAS ENTRE AMBIENTES QUE POSSUEM DESNÍVEL ENTRE SI, SERÃO ACENTUADAS CONFORME DETALHE ABAIXO, VISANDO ATENDER AS NORMAS DE ACESSIBILIDADE.

ELEVAÇÃO 01 – LONGITUDINAL
ESTAÇÃO SIMPLES
ESC 1:50

ELEVAÇÃO 02 – SAÍDA
ESTAÇÃO SIMPLES
ESC 1:50

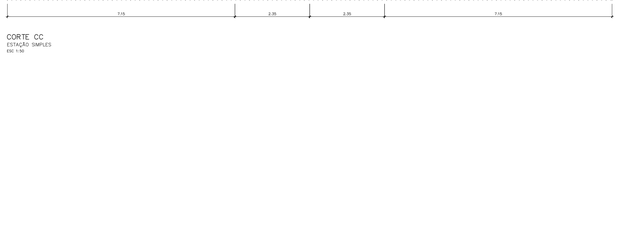

ELEVAÇÃO 04 – ENTRADA
ESTAÇÃO SIMPLES
ESC 1:50

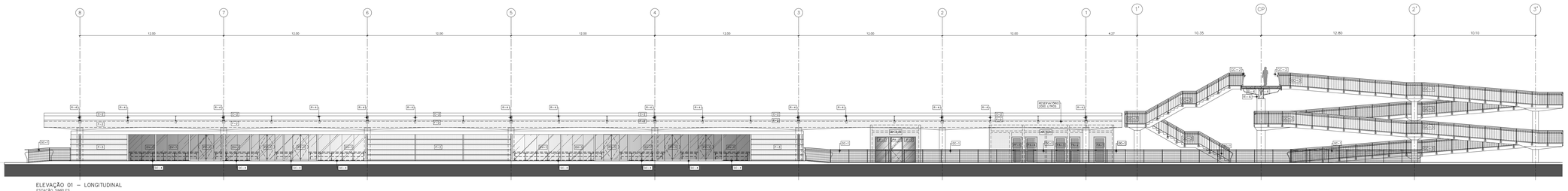
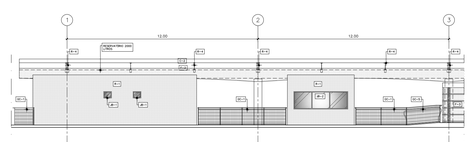
ELEVAÇÃO 03
ESTAÇÃO SIMPLES
ESC 1:50