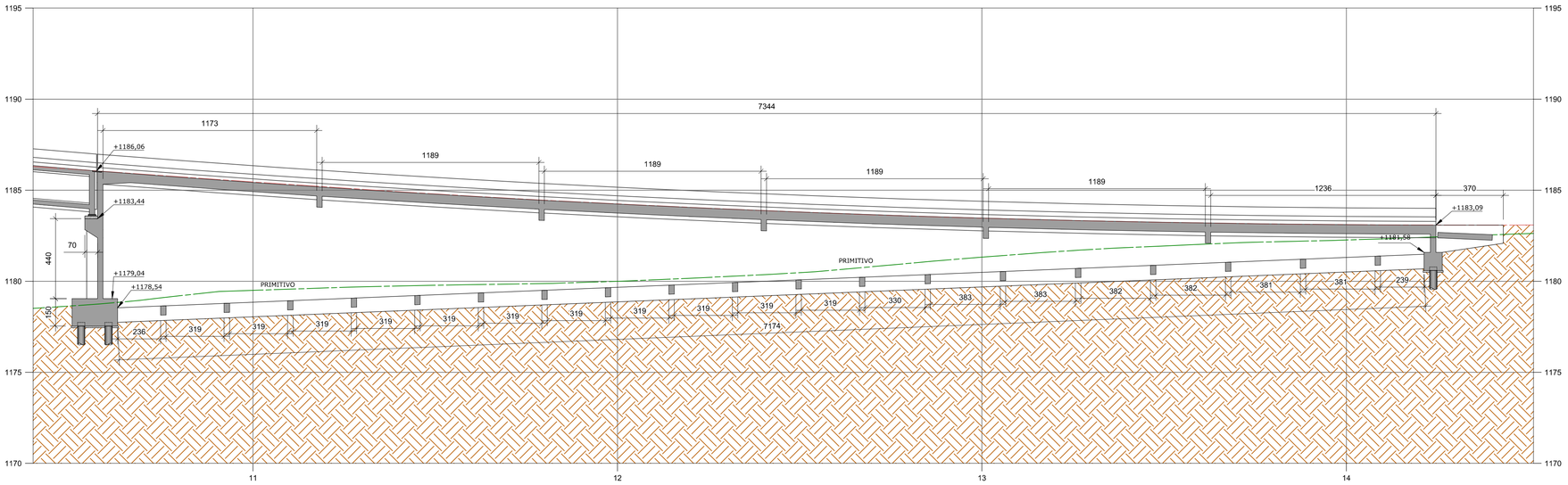

PERFIL LONGITUDINAL - TRECHO 3

ESC. 1/150

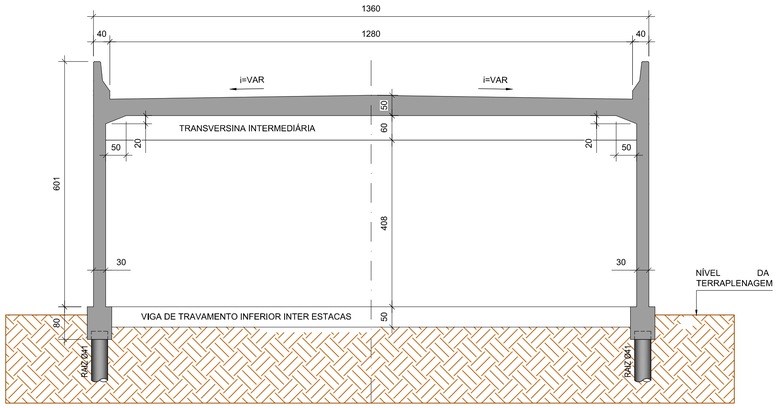

SEÇÃO TRANSVERSAL NOS ACESSOS

ESC. 1/75

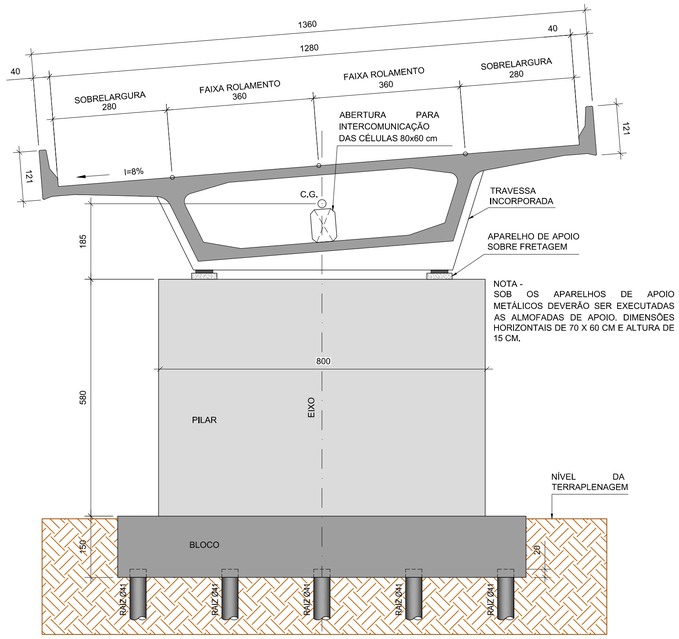

SEÇÃO TRANSVERSAL NA SEÇÃO CAIXÃO

ESC. 1/75

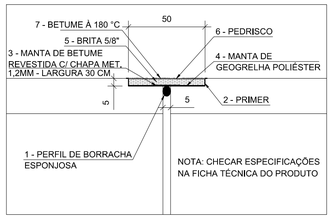

DET. JUNTAS TIPO NAFUTEKT

ESC. 1/20
COMPRIMENTO TOTAL = 47,44 m
VOLUME TOTAL DE JUNTA = 1,19 m3

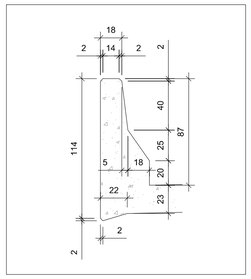

BARREIRA DE CONCRETO

ESC. 1/25

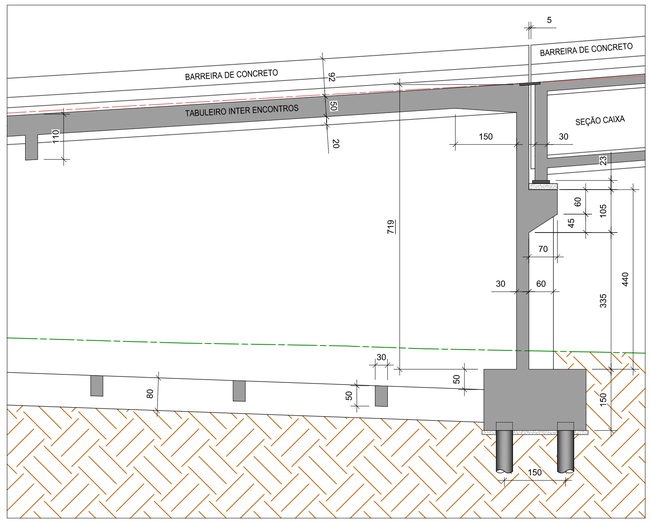

DETALHE 01

ESC. 1/75

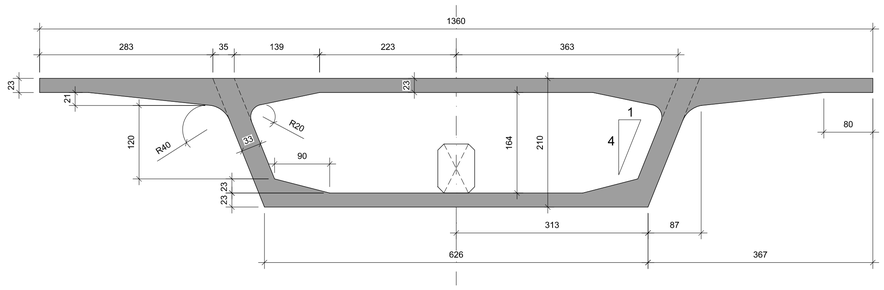

GEOMETRIA DA SEÇÃO CAIXA

ESC. 1/50

Nº	MODIFICAÇÃO	DATA	FEITO	VISTO	APROVO	DATA	APROVO
04	REVISÃO	FEV	2021				
03	REVISÃO	FEV	2021				
02	REVISÃO	JAN	2021				
01	REVISÃO	DEZ	2020				
00	EMISSÃO INICIAL	FEV	2020				
		CONTRATADA				DER-DF	

R E V I S Õ E S

Estudos e Projetos para o Sistema de Transporte de Passageiros do Corredor Sudoeste

DER DF BNDES

AUTOR DO PROJETO - CREA: FABIO POLTRONIERI - CREA 7750 D ES — DATA: 26/02/20 — CONFERIDO:

COORDENADOR - CREA: ARLINDO VERZEGNASSI FILHO - 5060497290/D-SP — DATA: — CONFERIDO:

ARIA Empreendimentos Sustentáveis

UNIDADE DE CONSTRUÇÃO: OAE 09A - VIADUTO RIACHO FUNDO

VISTO: — DATA: — LOCAL: TRECHO 100 - EPNB ESTACA 258+0,00

APROVO: — DATA: — ESPECIALIDADE/SUBESPECIALIDADE: PROJETO DE OBRAS DE ARTE ESPECIAIS

ESCALA	ETAPA DE PROJ.	TIPO/ESPECIFICAÇÃO DO DOCUMENTO	FOLHA
INDICADA	BÁSICO	SEÇÃO LONGITUDINAL 02/02 E SEÇÕES TRANSVERSAIS DETALHES DIVERSOS	06/08

CODIFICAÇÃO DER	CODIFICAÇÃO ARIA	DATA	REVISÃO
	DE.4.100.O9A.R99.R04.06	FEVEREIRO/2021	R04