

PERFIL DF-250\_LESTE.TR01

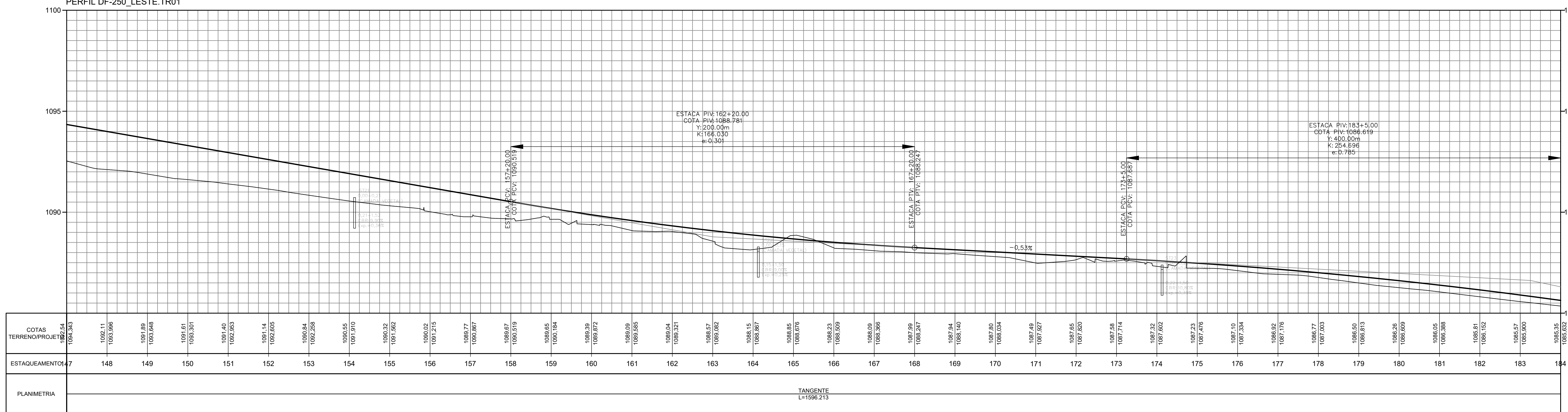

LEGENDA TOPOGRÁFICA	
	ALAMBRADO
	TAPUME
	CERCA VIVA
	CERCA DE ARAME
	GRADE
	HIDRANTE
	REGISTRO
	CAIXA - ESGOTO
	FOSSA
	POÇO DE VISITA - ESGOTO
	CAIXA REDE ÁGUAS PLUVIAIS
	POÇO DE VISITA - ÁGUA PLUVIAL
	POÇO DE VISITA - TELEFONE
	PV SEM IDENTIFICAÇÃO
	BOCA DE LOBO
	COQUEIRO
	ARVORE
	TORRE
	CAIXA REDE ELÉTRICA
	ORELHÃO
	LIXEIRA
	PLACA DE PROPAGANDA
	PLACA INDICATIVA
	PLACA DE SINALIZAÇÃO
	POSTE DE CONCRETO
	POSTE DE CONCRETO COM ILUMINAÇÃO
	POSTE DE CONCRETO COM TRANSFORMADOR
	LUMINÁRIA
	REFLETOR
	PADRÃO DE ENERGIA
	SENSOR ELETRÔNICO (PARDAL)
	SEMÁFORO
	POSTE DE MADEIRA
	CAIXA - TELEFONE
	CURVAS DE NÍVEL COM EQUIDISTÂNCIA VERTICAL DE METRO EM METRO

LEGENDA PLANIMÉTRICA	
	EIXO PROJETADO
	BORDO PROJETADO
	ACOSTAMENTO PROJETADO
	ATERRO PROJETADO
	CORTE PROJETADO
	FAIXA DE DOMÍNIO

LEGENDA ALTIMÉTRICA	
	GREIDE PROJETADO
	TERRENO NATURAL

N°	REVISÕES	DATA	VISTO	DATA	APROVO
		CONTRATADA	DER-DF		

GDF - SET DEPARTAMENTO DE ESTRADAS DE RODAGEM DO DISTRITO FEDERAL		RESPONSÁVEL PELO PROJETO
TÍTULO/SPECIFICAÇÃO DO DOCUMENTO		
PROJETO GEOMÉTRICO - PLANTAS		
ETAPA DE PROJETO EXECUTIVO	LOCAL DF-250	PROJETO
ESCALA INDICADA	TRECHO/SUBTRECHO DF-250_LESTE.TR01-05	CÁLCULO
FOLHA 06/13	ESPECIALIDADE/SUBESPECIALIDADE PLANALTIMÉTRICO	DESENHO
REVISÃO 0A	CODIGO DE_VD_DF250-250456_E-GE_000	DATA JULHO/2014