



Mapa de Áreas Degradadas

Legenda

-  Rodovia
-  Áreas Degradadas
-  Parque Nacional de Brasília

Áreas Dgradadas	Área (m²)
1	24.729
2	18.021
3	76.536

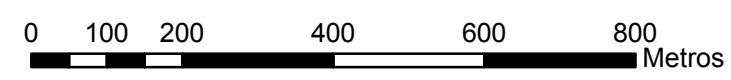
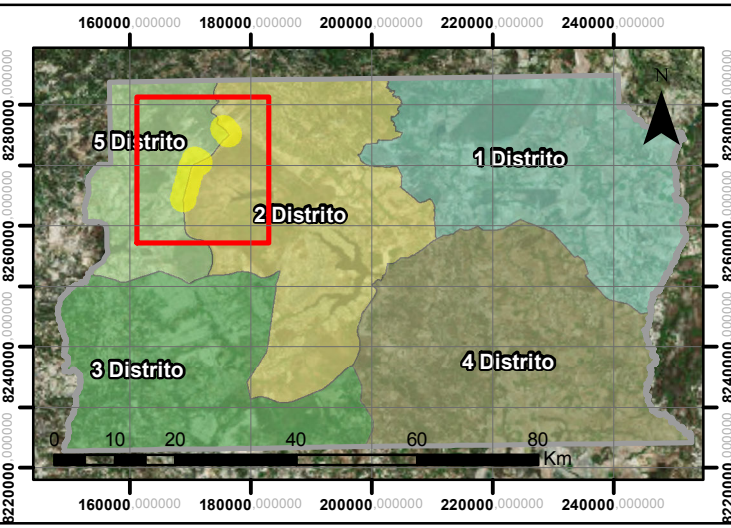



Projeção Universal Transversa de Mercator - UTM
 Sirgas - Sistema de Referência Geocêntrico para as Américas
 Fuso: 23 Sul - Meridiano Central 45 WGr
 Datum Horizontal: Sirgas 2000
 Fonte: Mapa Rodoviário - DER-DF
 Elaborado por Gabriela Henriques da Silveira - Estagiária

DEPARTAMENTO DE ESTRADAS DE RODAGEM DO DISTRITO FEDERAL			
	SUBESPECIALIDADE/DESCRIÇÃO		
	MAPA		
	ÁREAS DEGRADADAS		
LOCAÇÃO			
ETAPA DE PROJETO	RODOVIA	TRECHO	RESP. TEC. WILSON EULÁLIO PORTO
E	DF-001	001EDF0510	CAU 224072-6
		001EDF0550	
		001EDF0570	
SETOR: GELMR/DIMAM			
ESCALA	SUBTRECHOS	DESENHO	
1:10.000	096-104	NOME: GABRIELA HENRIQUES DA SILVEIRA	
FOLHA	CÓDIGO	MATRICULA: ESTAGIÁRIA	
1/3	MP_VD_DF001-096104_B-PG_018		



Mapa de Áreas Degradadas

Legenda

-  Rodovia
-  Áreas Degradadas
-  Parque Nacional de Brasília

Áreas Dgradadas	Área (m²)
4	51.926
5	10.659
6	28.683

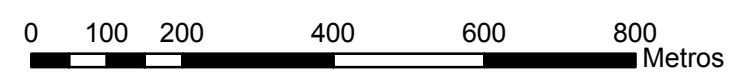
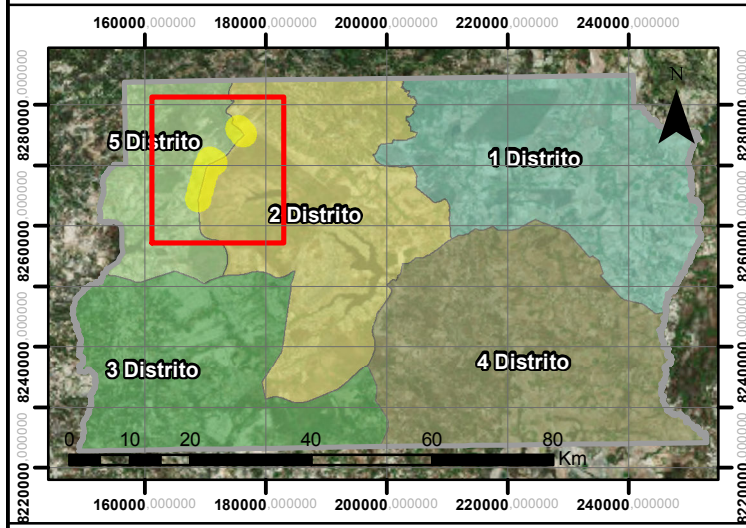



Projeção Universal Transversa de Mercator - UTM
 Sirgas - Sistema de Referência Geocêntrico para as Américas
 Fuso: 23 Sul - Meridiano Central 45 WGr
 Datum Horizontal: Sirgas 2000
 Fonte: Mapa Rodoviário - DER-DF
 Elaborado por Gabriela Henriques da Silveira - Estagiária

DEPARTAMENTO DE ESTRADAS DE RODAGEM DO DISTRITO FEDERAL			
DER DF		SUBESPECIALIDADE/DESCRIÇÃO	
		MAPA	
		ÁREAS DEGRADADAS	
		LOCAÇÃO	
ETAPA DE PROJETO	RODOVIA	TRECHO	RESP. TEC. WILSON EULÁLIO PORTO
E	DF-001	001EDF0510 001EDF0550 001EDF0570	CAU/224072-6
ESCALA	SUBTRECHOS		SETOR: GELM/R/DIM/AM
1:10.000	096-104		DESENHO
FOLHA	CODIGO		NOME: GABRIELA HENRIQUES DA SILVEIRA
2/3	MP_VD_DF001-096104_B-PG_018		MATRÍCULA: ESTAGIÁRIA



Mapa de Áreas Degradadas

Legenda

-  Rodovia
-  Áreas Degradadas
-  Parque Nacional de Brasília

Áreas Dgradadas	Área (m²)
7	27.476

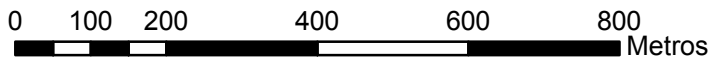
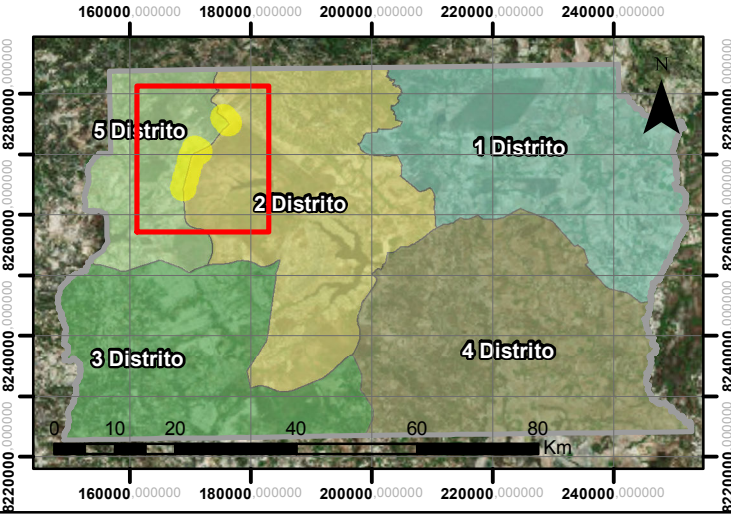

Projeção Universal Transversa de Mercator - UTM
 Sirgas - Sistema de Referência Geocêntrico para as Américas
 Fuso: 23 Sul - Meridiano Central 45 WGr
 Datum Horizontal: Sirgas 2000
 Fonte: Mapa Rodoviário - DER-DF
 Elaborado por Gabriela Henriques da Silveira - Estagiária

DEPARTAMENTO DE ESTRADAS DE RODAGEM DO DISTRITO FEDERAL			
DER DF		SUBESPECIALIDADE/DESCRIÇÃO	
		MAPA	
		ÁREAS DEGRADADAS	
		LOCAÇÃO	
ETAPA DE PROJETO	RODOVIA	TRECHO	RESP. TEC.: WILSON EULÁLIO PORTO
E	DF-001	001EDF0510 001EDF0550 001EDF0570	CAU: 224072-6 SETOR: GELM R/DIM AM
ESCALA	SUBTRECHOS		DESENHO
1:10.000	096-104		NOME: GABRIELA HENRIQUES DA SILVEIRA
FOLHA	CÓDIGO		MATRÍCULA: ESTAGIÁRIA
3/3	MP_VD_DF001-096104_B-PG_018		