

LEGENDA:

Eixo da Rodovia	
Faixa de Domínio	
OAE existente	
Baia e calçada existente a reconstruir	
Baia e calçada a implantar	
Remoção de defesa metálica	
Terminal absorvedor de impacto	

DEPARTAMENTO DE ESTRADAS DE RODAGEM DO DISTRITO FEDERAL			
		PROJETO DE OBRAS COMPLEMENTARES PROJETO DE LOCAÇÃO DE DEFENSA METÁLICA EIXO 1	
ETAPA DE PROJETO EXECUTIVO	RODOVIA DF-095 (EPCL)	TRECHO 095EDF0010 095EDF0030 095EDF0050	RESP. TÉCN. DANIELLE FERREIRA
ESCALA HV 1:1.000	SUBTRECHO km 0 ao km 12,6	CRÉD. 5062680983/D-SP	SETOR LWEST
FOLHA 02/09	CODIGO DE_VD_DF095-000013_E-CP_120		DESENHO TÁCIO LEAL
			MATRÍCULA 185.962-5

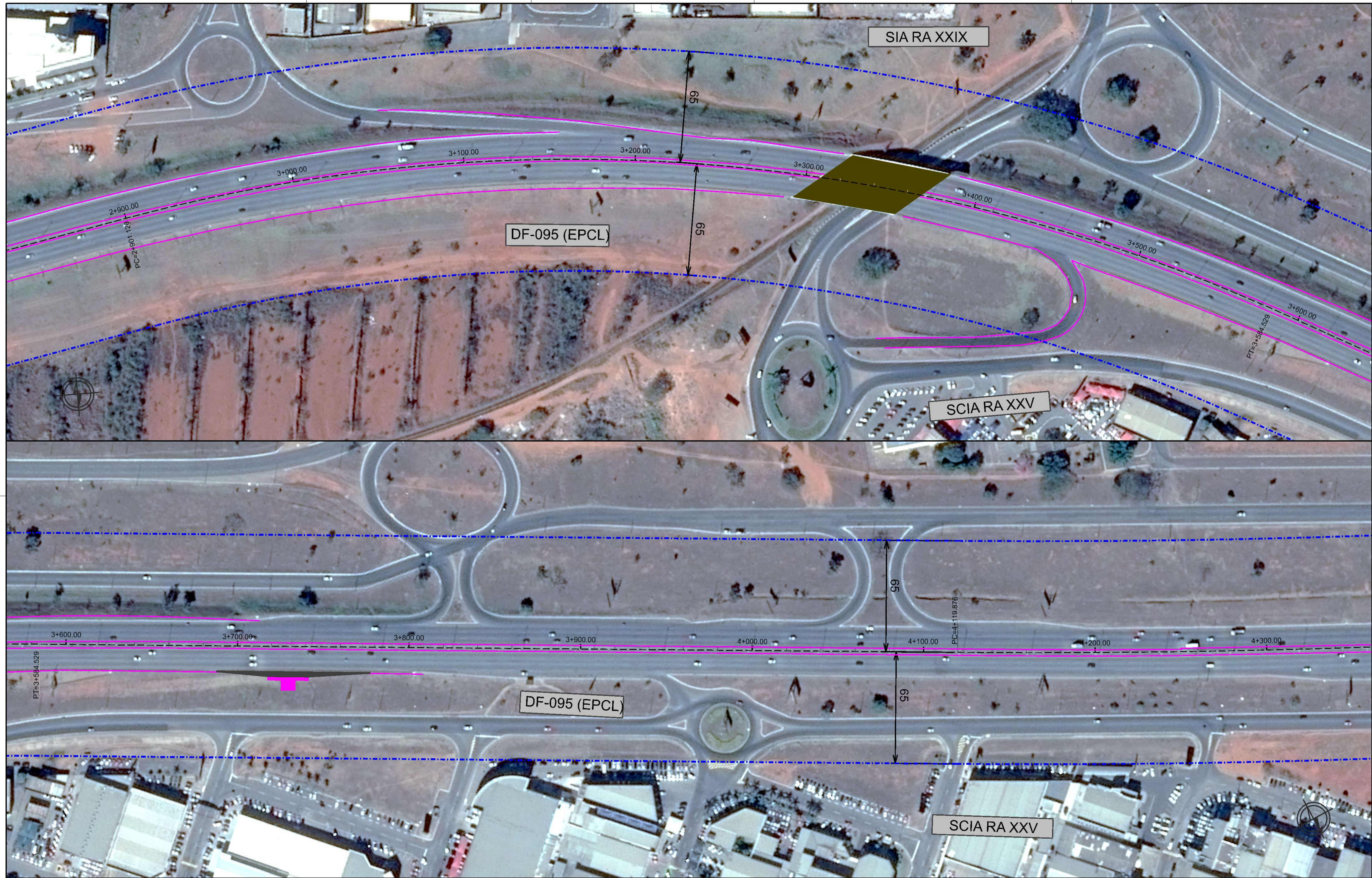

LEGENDA:

- Eixo da Rodovia
- Faixa de Domínio
- OAE existente
- Baia e calçada existente a reconstruir
- Baia e calçada a implantar
- Remoção de defesa metálica

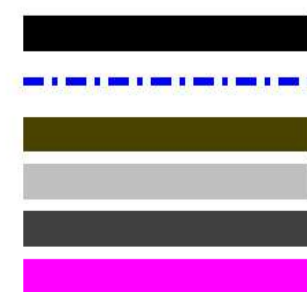

DEPARTAMENTO DE ESTRADAS DE RODAGEM DO DISTRITO FEDERAL			
DER DF		SUBSPECIALIDADE/DESCRIÇÃO PROJETO DE OBRAS COMPLEMENTARES PROJETO DE LOCAÇÃO DE DEFENSA METÁLICA EIXO 1	
ETAPA DE PROJETO	RODOVIA	TRECHO	RESP. TÉCN.
EXECUTIVO	DF-095 (EPCL)	095EDF0010 095EDF0030 095EDF0050	DANIELLE FERREIRA
ESCALA HV	SUBTRECHO		CRP 506280983/D-SP
1:1.000	km 0 ao km 12,6		SETOR
			DIEST
FOLHA	CODIGO		DESENHO
03/09	DE_VD_DF095-000013_E-CP_120		TÁCIO LEAL
			MATRÍCULA
			185.962-5



- LEGENDA:
- Eixo da Rodovia
 - Faixa de Domínio
 - OAE existente
 - Baia e calçada existente a reconstruir
 - Baia e calçada a implantar
 - Remoção de defesa metálica

DEPARTAMENTO DE ESTRADAS DE RODAGEM DO DISTRITO FEDERAL			
DER DF		PROJETO DE OBRAS COMPLEMENTARES PROJETO DE LOCAÇÃO DE DEFESA METÁLICA EIXO 1	
ETAPA DE PROJETO	RODOVIA	TRECHO	RESP. TÉCN.
EXECUTIVO	DF-095 (EPCL)	095EDF0010 095EDF0030 095EDF0050	DANIELLE FERREIRA
ESCALA HV	SUBTRECHO	CR	SETOR
1:1.000	km 0 ao km 12,6	062680983D-SP	DIEST
FOLHA	CODIGO	DESENHO	MATRÍCULA
04/09	DE_VD_DF095-000013_E-CP_120	TÁCIO LEAL	185.962-5

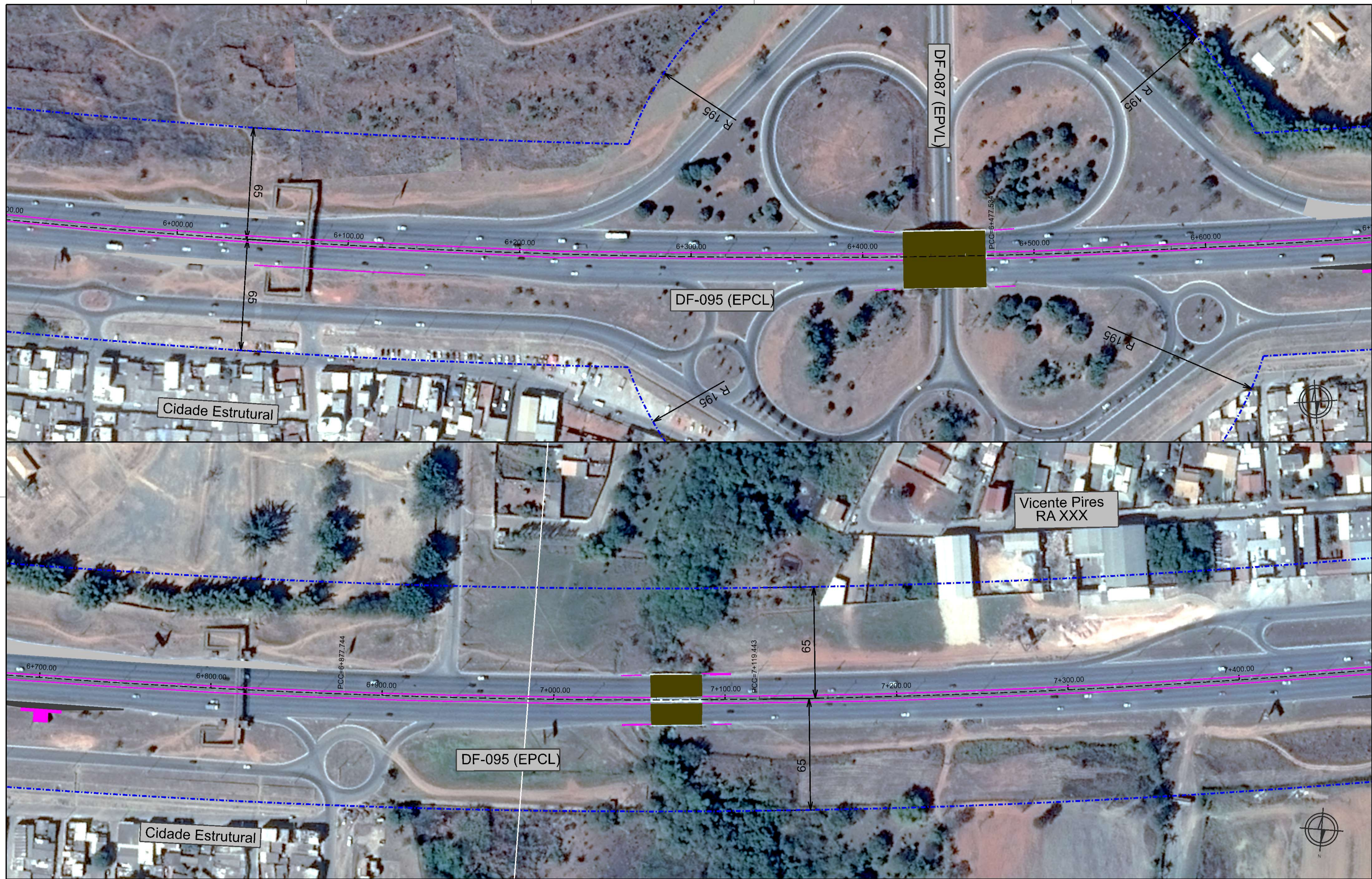

LEGENDA:

Eixo da Rodovia	
Faixa de Domínio	
OAE existente	
Baia e calçada existente a reconstruir	
Baia e calçada a implantar	
Remoção de defesa metálica	

DEPARTAMENTO DE ESTRADAS DE RODAGEM DO DISTRITO FEDERAL			
		SUBSPECIALIDADE/DESCRIÇÃO PROJETO DE OBRAS COMPLEMENTARES PROJETO DE LOCAÇÃO DE DEFENSA METÁLICA EIXO 1	
ETAPA DE PROJETO	RODOVIA	TRECHO	RESP. TÉCN.
EXECUTIVO	DF-095 (EPCL)	095EDF010 095EDF030 095EDF050	DANIELLE FERREIRA
ESCALA HV	SUBTRECHO		CREA 506280983/D-SP
1:1.000	km 0 ao km 12,6		SETOR
FOLHA	CODIGO		DESENHO
05/09	DE_VD_DF095-000013_E-CP_120		TÁCIO LEAL
			MATRÍCULA
			185.962-5

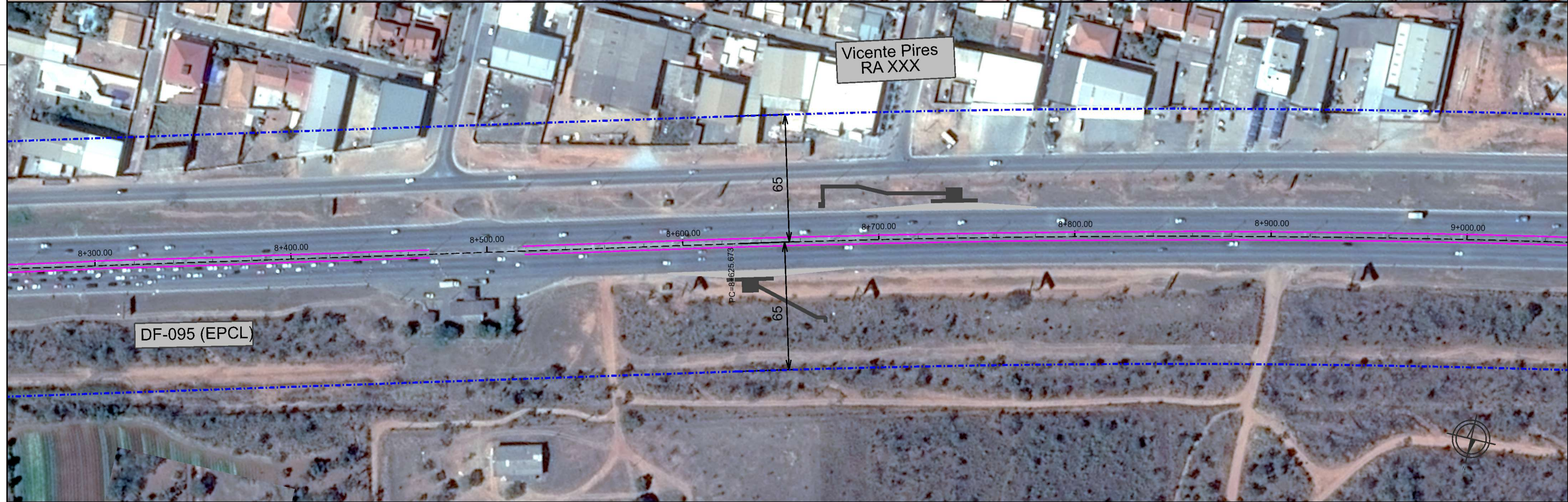
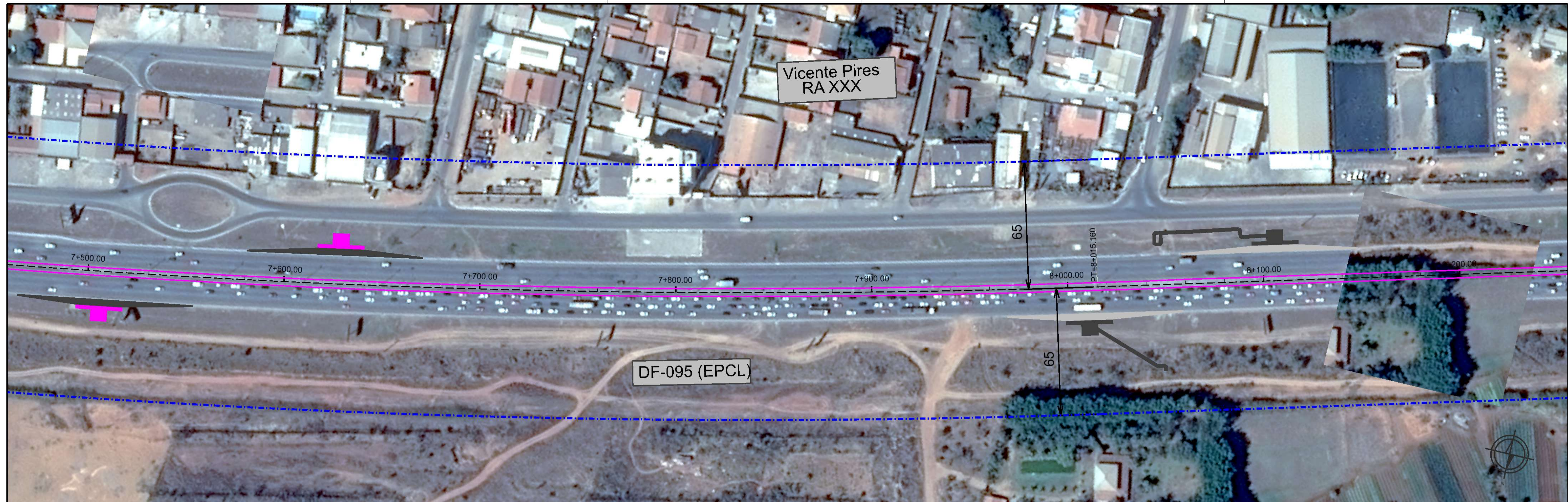

LEGENDA:

Eixo da Rodovia	
Faixa de Domínio	
OAE existente	
Baia e calçada existente a reconstruir	
Baia e calçada a implantar	
Remoção de defesa metálica	

DEPARTAMENTO DE ESTRADAS DE RODAGEM DO DISTRITO FEDERAL			
		PROJETO DE OBRAS COMPLEMENTARES PROJETO DE LOCAÇÃO DE DEFESA METÁLICA EIXO 1	
ETAPA DE PROJETO EXECUTIVO	RODOVIA DF-095 (EPCL)	TRECHO 095EDF0010 095EDF0030 095EDF0050	RESP. TÉCN. DANIELLE FERREIRA
ESCALA HV 1:1.000	SUBTRECHO km 0 ao km 12,6	CRÉD. 062680983/D-SP	SETOR LJEST
FOLHA 06/09	CODIGO DE_VD_DF095-000013_E-CP_120	DESENHO TÁCIO LEAL	MATRÍCULA 185.962-5

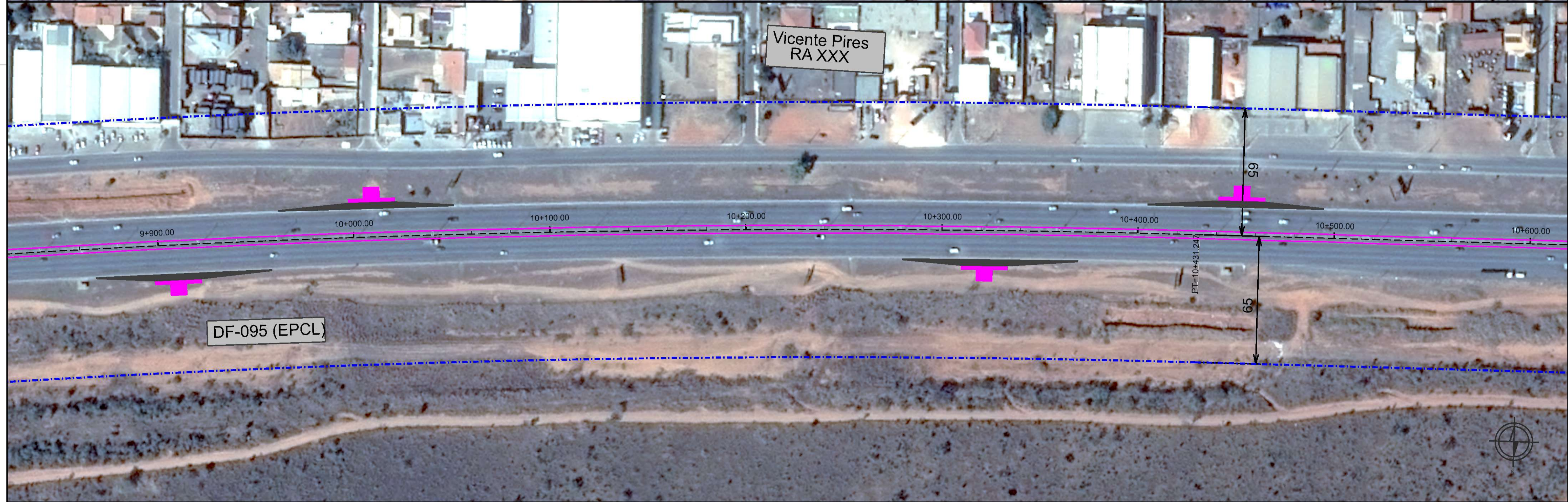

LEGENDA:

Eixo da Rodovia	
Faixa de Domínio	
OAE existente	
Baia e calçada existente a reconstruir	
Baia e calçada a implantar	
Remoção de defesa metálica	

DEPARTAMENTO DE ESTRADAS DE RODAGEM DO DISTRITO FEDERAL			
		SUBESPECIALIDADE/DESCRIÇÃO	
EXECUTIVO		DF-095 (EPCL)	
ESCALA HV		km 0 ao km 12,6	
FOLHA		CODIGO	
07/09		DE_VD_DF095-000013_E-CP_120	
RESP. PROJETO		RESP. PROJETO	
DANIELLE FERREIRA		DANIELLE FERREIRA	
SETOR		SETOR	
LJEST		LJEST	
TÁCIO LEAL		TÁCIO LEAL	
MATRÍCULA		MATRÍCULA	
185.962-5		185.962-5	

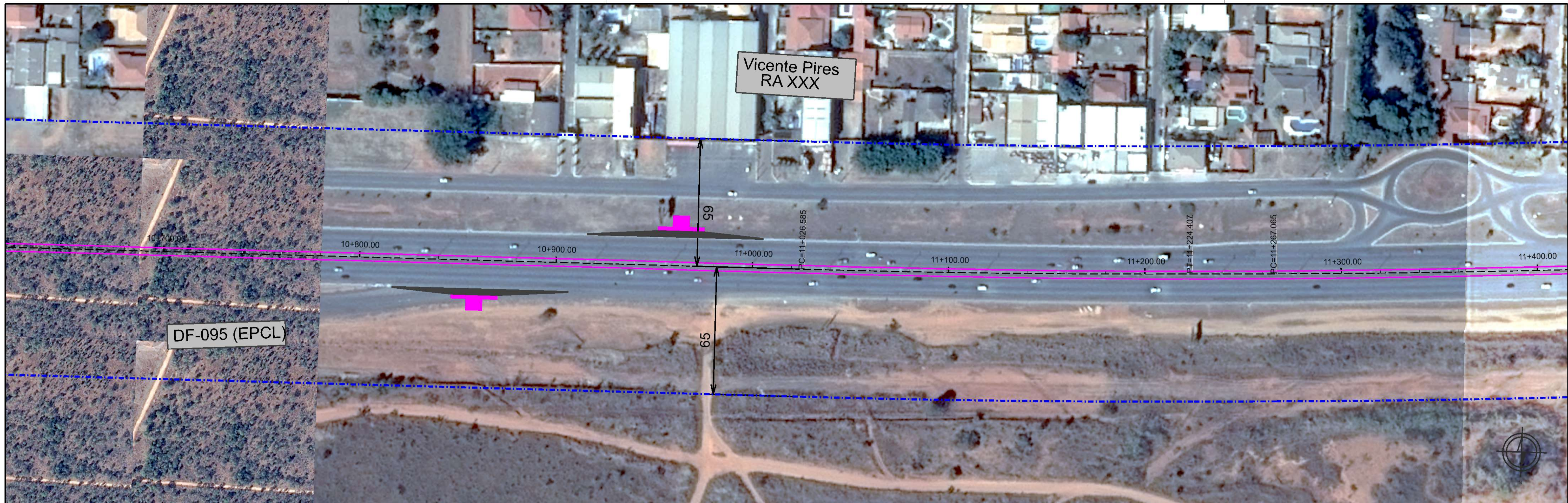

LEGENDA:

- Eixo da Rodovia
- Faixa de Domínio
- OAE existente
- Baia e calçada existente a reconstruir
- Baia e calçada a implantar
- Remoção de defesa metálica

DEPARTAMENTO DE ESTRADAS DE RODAGEM DO DISTRITO FEDERAL			
DER DF		PROJETO DE OBRAS COMPLEMENTARES PROJETO DE LOCAÇÃO DE DEFESA METÁLICA EIXO 1	
ETAPA DE PROJETO EXECUTIVO	RODOVIA DF-095 (EPCL)	TRECHO 095EDF0010 095EDF0030 095EDF0050	RESP. TÉCN. DANIELLE FERREIRA
ESCALA HV 1:1.000	SUBTRECHO km 0 ao km 12,6		CRÉD. 062680983/D-SP
FOLHA 08/09	CODIGO DE_VD_DF095-000013_E-CP_120	DESENHO TÁCIO LEAL	MATRÍCULA 185.962-5

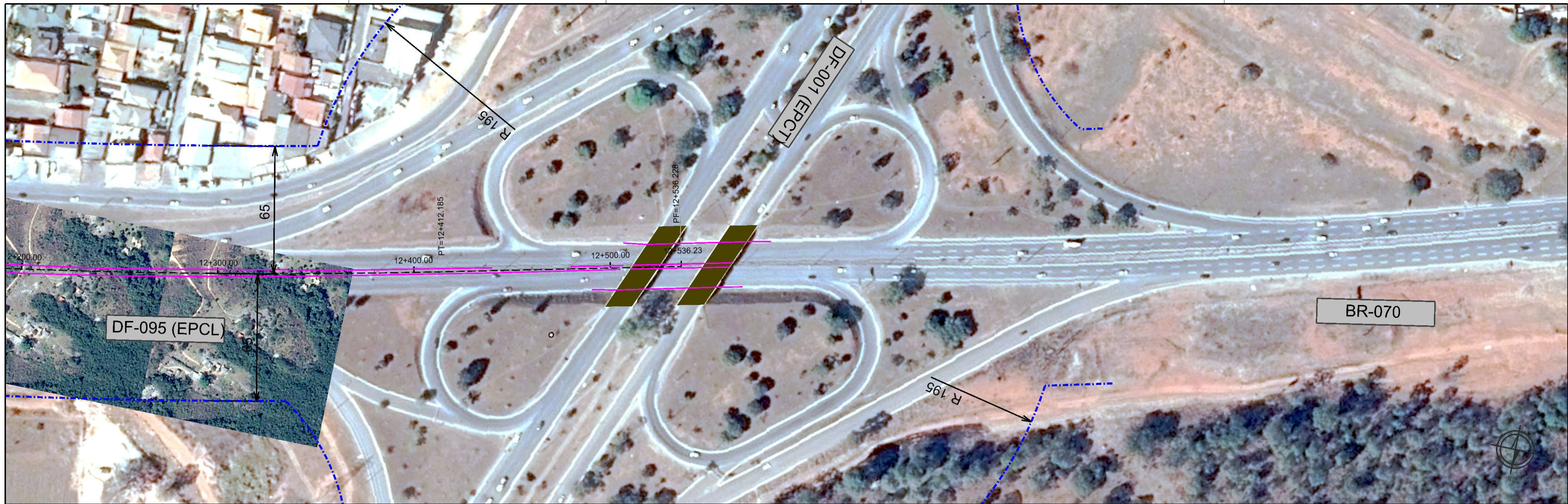

LEGENDA:

- Eixo da Rodovia
- Faixa de Domínio
- OAE existente
- Baia e calçada existente a reconstruir
- Baia e calçada a implantar
- Remoção de defesa metálica

DEPARTAMENTO DE ESTRADAS DE RODAGEM DO DISTRITO FEDERAL			
		SUBESPECIALIDADE/DESCRIÇÃO PROJETO DE OBRAS COMPLEMENTARES PROJETO DE LOCAÇÃO DE DEFESA METÁLICA EIXO 1	
ETAPA DE PROJETO	RODOVIA	TRECHO	RESP. TÉCNICO
EXECUTIVO	DF-095 (EPCL)	095EDF0010 095EDF0030 095EDF0050	DANIELLE FERREIRA
ESCALA HV	SUBTRECHO	CRÉDITO	SETOR
1:1.000	km 0 ao km 12,6	5062680983/D-SP	DIEST
FOLHA	CÓDIGO	DESENHO	TÁCIO LEAL
09/09	DE_VD_DF095-000013_E-CP_120	MATRÍCULA	185.962-5