



SOLECON
Engenharia
&
Construtora



ATESTADO CAPACIDADE TÉCNICA

Solecon Engenharia Ltda, inscrita no CNPJ n.º 19.580.001/0001-80, Inscrição. Estadual Isento, situada na Rua José de Alencar, nº 302, Bairro Aurélio Caixeta, na cidade de Patos de Minas – MG – CEP: 38.702-066, representada pelo Sr. Guilherme Koltunik França, inscrito no CPF sob o nº 101.962.897-93, atesta para os devidos fins, que a empresa **Árvore Engenharia Ambiental LTDA**, através de seu responsável técnico, **NÉLIO TOLENTINO RIBEIRO**, Engenheiro Agrônomo, registrado no CREA/MG sob o nº 125.063/D, executou os serviços, de forma eficiente e satisfatória, no período de 03/11/2014 a 19/01/2016, conforme descrição a seguir:

- Execução de serviços de limpeza e podas de gramados em área plana e gramados de jardim;
- Execução de serviços de fornecimento e plantio de árvores nativas, palmeiras e grama, em áreas de jardim.

DESCRIÇÃO	Quantidade executada
Limpeza e podas de gramados em área plana	61.000 m²/mês
Limpeza e manutenção de gramados de jardins	1.200 m²/mês
Fornecimento e plantio de árvores e palmeiras	3.700 unidades
Fornecimento e plantio de grama	9.300 m²

- Responsável Técnico: Nélio Tolentino Ribeiro / Eng. Agrônomo
- Anotação de Responsabilidade Técnica (ART): 14201600000002918408
- Local: Área Associação Barreiras, BR 146, KM 50, Zona Rural, município de Patos de Minas/MG.

Patos de Minas - MG, 20 de janeiro de 2016.



Guilherme K. França
Engenheiro Civil
CREA-MG 174032

Solecon Engenharia Ltda - CNPJ: 19.580.001/0001-80

Guilherme Koltunik França – Sócio-diretor

CPF: 101.962.897-93

Rua José de Alencar, 302, Bairro Aurélio Caixeta
Patos de Minas/MG | (34) 3823 9707

19.580.001/0001-80
SOLECON ENGENHARIA LTDA-ME
Rua José de Alencar, 302
Aurélio Caixeta - Cep 38702-066
PATOS DE MINAS - MG

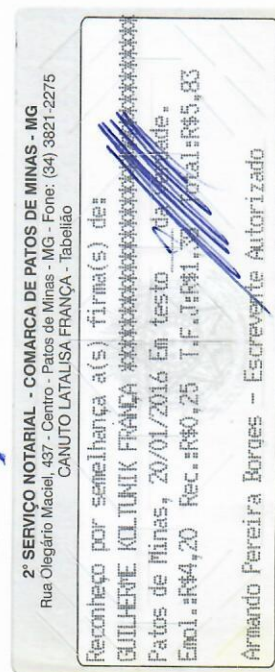

**Certidão de Acervo Técnico - CAT CREA-MG**

Resolução nº 1.025, de 30 de outubro de 2009

CAT COM REGISTRO DE ATESTADO

1420160000103

Conselho Regional de Engenharia e Agronomia de Minas Gerais

Atividade concluída

CERTIFICAMOS, em cumprimento ao disposto na Resolução nº 1.025, de 30 de outubro de 2009, do Confea, que consta dos assentamentos deste Conselho Regional de Engenharia e Agronomia de Minas Gerais - CREA-MG, o Acervo Técnico do profissional NELIO TOLENTINO RIBEIRO..... referente à(s) Anotação(ões) de Responsabilidade Técnica - ART abaixo descrita(s):

Profissional: **NELIO TOLENTINO RIBEIRO**.....Registro: **04.0.0000125063**..... RNP: **1404203842**.....Título Profissional: **ENGENHEIRO AGRONOMO; TECNICO EM AGROPECUARIA**.....Número ART: **1420160000002918408**.. Tipo de ART: **Obra/Serviço - Nova ART**.....Registrada em: Baixada em: **19/1/2016**.....Forma de Registro: **Substituição**..... Participação Técnica: **Individual**.....Empresa Contratada: **ARVORE ENGENHARIA AMBIENTAL LTDA**.....Contratante: **SOLECON ENGENHARIA LTDA**..... CPF/CNPJ: **19580001000180**Logradouro: **RUA JOSÉ DE ALENCAR**..... Nº: **302**..Complemento: Bairro: **AURÉLIO CAIXETA**.....Cidade: **PATOS DE MINAS**..... UF: **MG**..... CEP: **38702-066**Contrato: celebrado em Vinculado à ART: **1420160000002914985**Valor do contrato: **R\$ 305500,00**..... Tipo de contratante: **PESSOA JURÍDICA DE DIREITO PRIVADO**.....

Ação institucional:

Endereço da obra/serviço: **ÁREA ASSOCIAÇÃO BARREIRAS, BR 146, KM 50, ZONA RURAL**..... Nº:Complemento: Bairro: **ÁREA RURAL DE PATOS DE MINAS**.....Cidade: **PATOS DE MINAS**..... UF: **MG**..... CEP: **38709-899**Data Início: **3/11/2014**. Conclusão efetiva: **19/1/2016**. Coord. Geográficas:Finalidade: **AMBIENTAL**..... Código:Proprietário: **SOLECON ENGENHARIA LTDA**..... CPF/CNPJ: **19580001000180**Atividade Técnica: **EXECUÇÃO EXECUÇÃO DE OBRA/SERVIÇO AGRONOMIA PARQUES E JARDINS**, Quantidade**61000,00**, Unidade **m²**; **EXECUÇÃO EXECUÇÃO DE OBRA/SERVIÇO AGRONOMIA PAISAGISMO**, Quantidade**1200,00**, Unidade **m²**; **EXECUÇÃO EXECUÇÃO DE OBRA/SERVIÇO AGRONOMIA REFLORESTAMENTO**, Quantidade**3700,00**, Unidade **md**.....

Observações

EXECUÇÃO DE SERVIÇOS DE LIMPEZA E PODAS DE GRAMADOS EM ÁREA PLANA E JARDINS, CONSERVAÇÃO/MANUTENÇÃO DE JARDINS, FORNECIMENTO E PLANTIO DE ÁRVORES, PALMEIRAS E GRAMA....

Informações Complementares

CERTIFICAMOS, finalmente, que se encontra vinculado à presente Certidão de Acervo Técnico - CAT, conforme selos de segurança 165058 a 165058, o documento contendo 1 folha(s), expedido pelo contratante da obra/serviço, a quem cabe a responsabilidade pela veracidade e exatidão das informações nele constantes.....

Certidão de Acervo Técnico nº 1420160000103/2016**20/01/2016, 17:31:58****1420160000103**

A CAT à qual o atestado está vinculado é o documento que comprova o registro do atestado no Crea.

A CAT à qual o atestado está vinculado constituirá prova da capacidade técnico-profissional da pessoa jurídica somente se o responsável técnico indicado estiver ou venha a ser integrado ao seu quadro técnico por meio de declaração entregue no momento da habilitação ou da entrega das propostas.

A CAT é válida em todo o território nacional.

A CAT perderá a validade no caso de modificação dos dados técnicos qualitativos e quantitativos nela contidos, bem como de alteração da situação do registro da ART.

A autenticidade e a validade desta certidão deve ser confirmada no site do Crea-MG (www.crea-mg.org.br) ou no site do Confea (www.confea.org.br).

A falsificação deste documento constitui crime previsto no Código Penal Brasileiro, sujeitando o autor à respectiva ação penal.

Conselho Regional de Engenharia e Agronomia de Minas Gerais

Av Álvares Cabral, 1600 - Santo Agostinho - Belo Horizonte, CEP: 30170-917

Telefone: (31)3299-8700 - Ouvidoria: 0800 283 0273 - Atendimento: 0800 031 2732 - www.crea-mg.org.br**CREA-MG**
Conselho Regional de Engenharia e Agronomia de Minas Gerais