

VIAD. DF-150 - BAL. DO COLORADO - RAMO A

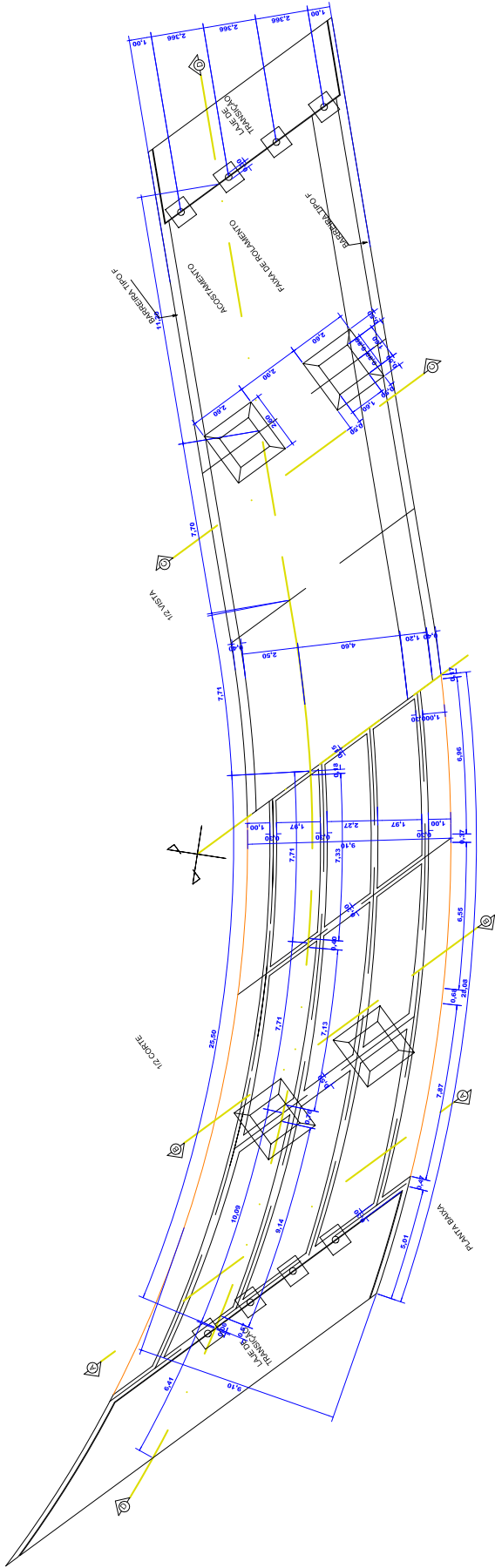

DETALHE
BARRERA TIPO F - S/ESC.

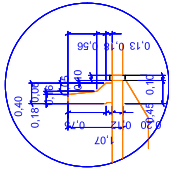

- NOTAS
- 01 - CONCRETO PARA ESTRUTURA: fck 25MPa
 - 02 - AÇO CA-50 / CA-60
 - 03 - FUNDAÇÕES EM ESTACAS RAIZ e 310mm
 - 04 - PROFUNDIDADE ESTIMADA DAS ESTACAS: 8,00 m
 - 05 - COTAS EM METROS

DETALHE DA ESTACA RAIZ

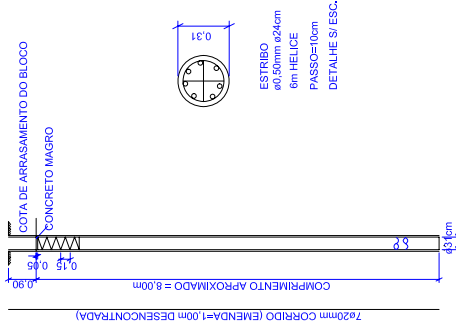

Observações:	Elaboração:		Projeto:		G D F S T	DEPARTAMENTO DE ESTRADAS DE RODAGEM DO DISTRITO FEDERAL	Folha : ONE-09
	Coord:		Cálculo:				
	Projetsia:		Desenho:			RODOVIA : DF-003 TRECHO: BALÃO DO TORTO - BALÃO DO COLORADO EXTENSÃO : 5,2 km	
	Verif:		Data:				
	Arquivo:		SUENGE				

VIAD. DF-150 - BAL. DO COLORADO - RAMO A

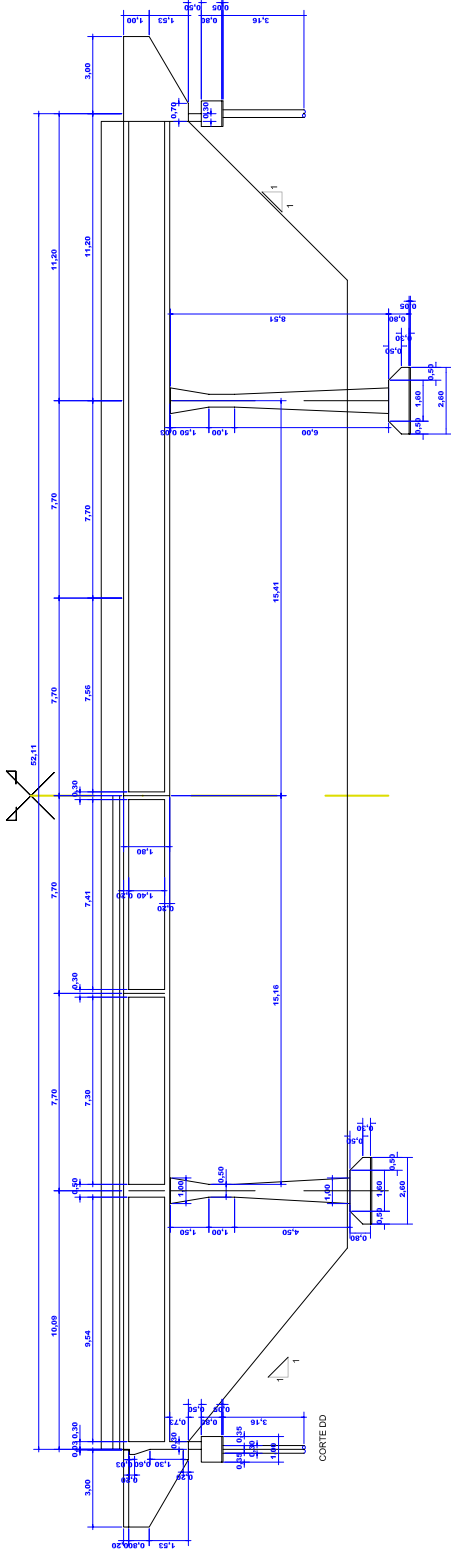
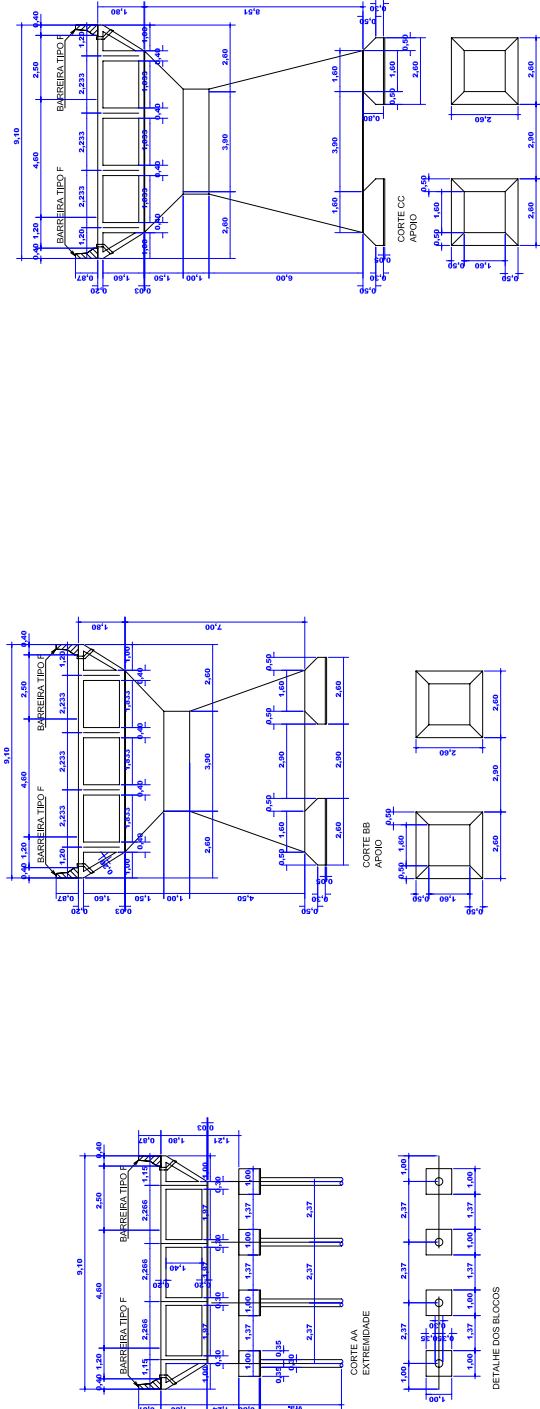

Observações:	Elaboração:		Projeto:		G D F S T		DEPARTAMENTO DE ESTRADAS DE RODAGEM DO DISTRITO FEDERAL		Folha :		
			Cálculo:				RODOVIA : DF-003 TRECHO: BALÃO DO TORTO - BALÃO DO COLORADO EXTENSÃO : 5,2 km		OAE-09		
			Projelista:								
	Coord:		Desenho:								
	Verif:		Arquivo:		Data:		SUENGE		1:200		PROJETO DE OAE VIADUTO 01 - ACESSO DF-150 - CORTES