



CONSTRUTORA E SERVIÇOS

MODELO "A": EMPREGADOR PESSOA JURÍDICA

DECLARAÇÃO

Ref.: PE-057/2018

J.F Construtora e Serviços EIRELI ME, inscrito no CNPJ nº 13.556.387/0001-09, por intermédio de seu representante legal o(a) Sr(a) Gabriel Pereira Parreira Rodrigues, portador(a) da Carteira de Identidade nº 2477023 – SSP/DF e do CPF nº 046.526.001-27, DECLARA, para fins do disposto no inciso V do art. 27 da Lei no 8.666, de 21 de junho de 1993, acrescido pela Lei no 9.854, de 27 de outubro de 1999, que não emprega menor de dezoito anos em trabalho noturno, perigoso ou insalubre e não emprega menor de dezesseis anos.

Ressalva: emprega menor, a partir de quatorze anos, na condição de aprendiz ().

Brasília/DF, 30 de julho de 2018

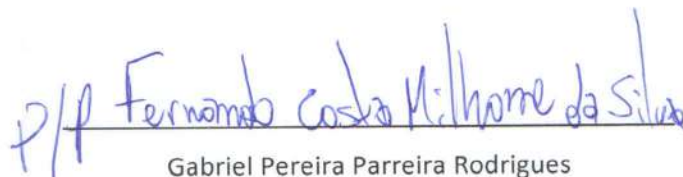
Gabriel Pereira Parreira Rodrigues

(Observação: em caso afirmativo, assinalar a ressalva acima)



CONSTRUTORA E SERVIÇOS

DECLARAÇÃO PARA MICROEMPRESA E EMPRESA DE PEQUENO PORTE

Ref.: PE-057/2018

J.F Construtora e Serviços EIRELI ME, inscrita no CNPJ nº 13.556.387/0001-09, por intermédio de seu representante legal o(a) Sr. (a) Gabriel Pereira Parreira Rodrigues, portador(a) da Carteira de Identidade nº 2477023 – SSP/DF e o CPF nº 046.562.001-27, DECLARA, para fins legais, sob as penas da lei, de que cumpre os requisitos legais para a qualificação como microempresa ou empresa de pequeno porte nas condições do Estatuto Nacional da Microempresa e da Empresa de Pequeno Porte, instituído pela Lei Complementar nº. 123, de 14 de dezembro de 2006, em especial quanto ao seu art. 3º, e que está apta a usufruir do tratamento favorecido estabelecido nos art. 42 a 49 da referida Lei Complementar, e que não se enquadra nas situações relacionadas no §4º do art. 3º da citada Lei Complementar.

Brasília/DF, 30 de julho de 2018

P/P Fernando Costa Milhore da Silva

Gabriel Pereira Parreira Rodrigues



CONSTRUTORA E SERVIÇOS

DECLARAÇÃO

Ref.: PE-057/2018

Declaro de que atendo aos requisitos previstos no artigo 2º da Lei Distrital nº 4.770, de 22 de fevereiro de 2012.

Brasília/DF, 30 de julho de 2018

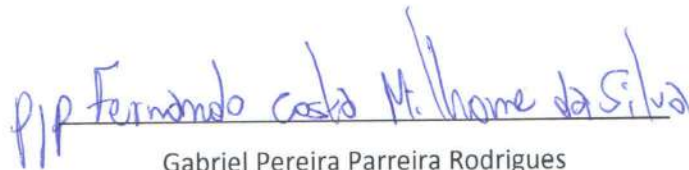

Gabriel Pereira Parreira Rodrigues



CONSTRUTORA E SERVIÇOS

DECLARAÇÃO DE CIÊNCIA E TERMO DE RESPONSABILIDADE

Ref.: PE-057/2018

A empresa J.F Construtora e Serviços EIRELI ME, inscrita no CNPJ sob o nº 13.556.387/0001-09, sediada no endereço Setor Habitacional Arniqueiras Conjunto 02 Chácara 53/2 Lote 06 – Taguatinga – DF e CEP: 71.993-360, telefone/fax nº 61 – 3399-0741, por intermédio do seu representante legal Sr(a). Gabriel Pereira Parreira Rodrigues, portador(a) da Carteira de Identidade nº 2477023 – SSP/DF e do CPF nº 046.526.001-27, DECLARA que a empresa atende a todos os requisitos de habilitação para participação em procedimentos licitatórios, bem como RESPONSABILIZA-SE pelas transações efetuadas em seu nome, assumindo como firmes e verdadeiras suas propostas e lances, inclusive os atos praticados diretamente ou por seu representante, nos termos do Decreto Federal no 5.450, de 31/05/2005, adotado no âmbito do DF através do Decreto no 25.966, de 23/06/2005.

Compromete-se, ainda, o encaminhamento da presente Declaração/Termo, devidamente assinado, à Comissão Julgadora Permanente do DER-DF, no prazo de 03 (três) dias úteis, juntamente com a documentação necessária, no endereço: Setor de Administração Municipal, Bloco “C”, Ed. Sede do DER-DF, Brasília-DF.

Brasília-DF, 30 de julho de 2018.

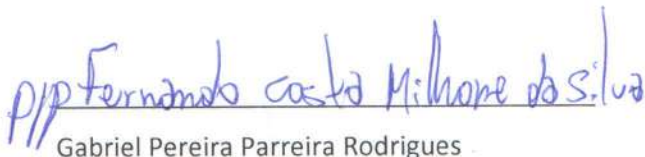

Gabriel Pereira Parreira Rodrigues

Observações: Preferencialmente preencher em papel timbrado da empresa e apresentar, caso não cadastrado no SICAF, toda a documentação necessária ao cadastramento no “licitações-e”, tais como aquelas relativas à:

- I) habilitação jurídica, quando for o caso;
- II) qualificação técnica;
- III) qualificação econômico-financeira, quando for o caso;
- IV) regularidade fiscal com a Fazenda Nacional, o sistema de seguridade social e o Fundo de Garantia de Tempo de Serviço – FGTS;
- V) regularidade fiscal perante s Fazendas Estaduais e Municipais; e
- VI) ao cumprimento do disposto no inciso XXXIII do art. 7o da Constituição e no inciso XVIII do art. 78 da Lei no 8.666, de 1993.

CAIXA Para você
para todos
os brasileirosACESSO SUA CONTA

A CAIXA

REDE DE ATENDIMENTO

OUVIDORIA

DOWNLOAD

MAPA DO SITE

SEGURANÇA

IMPRENSA

?

Navegue pela CAIXA

CE 54524-00001

Ajuda

[Home](#) | [SERVIÇOS AO CIDADÃO](#) | [FGTS Empresa](#) | [Consulta Regularidade do Empregador](#) | [Serviço de Regularidade do Empregador](#)

:: Certificado de Regularidade do FGTS - CRF

Inscrição: 13556387/0001-09
Razão Social: J F CONSTRUTORA E SERVIÇOS LTDA
Nome: J F CONSTRUTORA
Fantasia: J F CONSTRUTORA
Endereço: ST SHA CONJUNTO 02 CHACARA 43/2 LOTE 06 SN / SETOR HABITACIONAL / BRASILIA / DF / 71993-710

A Caixa Econômica Federal, no uso da atribuição que lhe confere o Art. 7, da Lei 8.036, de 11 de maio de 1990, certifica que, nesta data, a empresa acima identificada encontra-se em situação regular perante o Fundo de Garantia do Tempo de Serviço - FGTS.

O presente Certificado não servirá de prova contra cobrança de quaisquer débitos referentes a contribuições e/ou encargos devidos, decorrentes das obrigações com o FGTS.

Validade: 21/07/2018 a 19/08/2018

Certificação Número: 2018072104543584097125

Informação obtida em 27/07/2018, às 08:36:04.

A utilização deste Certificado para os fins previstos em Lei está condicionada à verificação de autenticidade no site da Caixa:
www.caixa.gov.br

VISUALIZAR

IMPRIMIR VOLTAR

**Certificado de Regularidade do FGTS - CRF**

Inscrição: 13556387/0001-09
Razão Social: J F CONSTRUTORA E SERVICOS LTDA
Nome Fantasia: J F CONSTRUTORA
Endereço: ST SHA CONJUNTO 02 CHACARA 43/2 LOTE 06 SN / SETOR HABITACIONAL / BRASILIA / DF / 71993-710

A Caixa Econômica Federal, no uso da atribuição que lhe confere o Art. 7, da Lei 8.036, de 11 de maio de 1990, certifica que, nesta data, a empresa acima identificada encontra-se em situação regular perante o Fundo de Garantia do Tempo de Serviço - FGTS.

O presente Certificado não servirá de prova contra cobrança de quaisquer débitos referentes a contribuições e/ou encargos devidos, decorrentes das obrigações com o FGTS.

Validade: 21/07/2018 a 19/08/2018

Certificação Número: 2018072104543584097126

Informação obtida em 27/07/2018, às 08:36:04.

A utilização deste Certificado para os fins previstos em Lei está condicionada à verificação de autenticidade no site da Caixa: www.caixa.gov.br



MINISTÉRIO DA FAZENDA
Secretaria da Receita Federal do Brasil
Procuradoria-Geral da Fazenda Nacional

**CERTIDÃO POSITIVA COM EFEITOS DE NEGATIVA DE DÉBITOS RELATIVOS AOS TRIBUTOS
FEDERAIS E À DÍVIDA ATIVA DA UNIÃO**

Nome: **J.F CONSTRUTORA E SERVICOS EIRELI**
CNPJ: **13.556.387/0001-09**

Ressalvado o direito de a Fazenda Nacional cobrar e inscrever quaisquer dívidas de responsabilidade do sujeito passivo acima identificado que vierem a ser apuradas, é certificado que:

1. constam débitos administrados pela Secretaria da Receita Federal do Brasil (RFB) com exigibilidade suspensa nos termos do art. 151 da Lei nº 5.172, de 25 de outubro de 1966 - Código Tributário Nacional (CTN), ou objeto de decisão judicial que determina sua desconsideração para fins de certificação da regularidade fiscal, ou ainda não vencidos; e
2. não constam inscrições em Dívida Ativa da União (DAU) na Procuradoria-Geral da Fazenda Nacional (PGFN).

Conforme disposto nos arts. 205 e 206 do CTN, este documento tem os mesmos efeitos da certidão negativa.

Esta certidão é válida para o estabelecimento matriz e suas filiais e, no caso de ente federativo, para todos os órgãos e fundos públicos da administração direta a ele vinculados. Refere-se à situação do sujeito passivo no âmbito da RFB e da PGFN e abrange inclusive as contribuições sociais previstas nas alíneas 'a' a 'd' do parágrafo único do art. 11 da Lei nº 8.212, de 24 de julho de 1991.

A aceitação desta certidão está condicionada à verificação de sua autenticidade na Internet, nos endereços <<http://rfb.gov.br>> ou <<http://www.pgfn.gov.br>>.

Certidão emitida gratuitamente com base na Portaria Conjunta RFB/PGFN nº 1.751, de 2/10/2014.

Emitida às 08:12:31 do dia 04/05/2018 <hora e data de Brasília>.

Válida até 31/10/2018.

Código de controle da certidão: **D8FA,CD85,3B6F,B88E**

Qualquer rasura ou emenda invalidará este documento.



Receita Federal

**CERTIDÃO**

Confirmação de Autenticidade das Certidões

Resultado da Confirmação de Autenticidade da Certidão

CNPJ : 13.556.387/0001-09

Data da Emissão : 04/05/2018

Hora da Emissão : 08:12:31

Código de Controle da Certidão : D8FA.CD85.3B6F.B88E

Tipo da Certidão : Positiva com Efeitos de Negativa

Certidão Positiva com Efeitos de Negativa emitida em 04/05/2018, com validade até 31/10/2018.

[Página Anterior](#)



TJDFT

Poder Judiciário da União

TRIBUNAL DE JUSTIÇA DO DISTRITO FEDERAL E DOS TERRITÓRIOS

**CERTIDÃO NEGATIVA DE DISTRIBUIÇÃO(AÇÕES DE FALÊNCIAS E RECUPERAÇÕES JUDICIAIS)
1ª e 2ª Instâncias**

CERTIFICAMOS que, após consulta aos registros eletrônicos de distribuição de ações de falências e recuperações judiciais disponíveis até 23/07/2018, **NADA CONSTA** contra o nome por extenso e CPF/CNPJ de:

J.F CONSTRUTORA E SERVICOS EIRELI

13.556.387/0001-09

OBSERVAÇÕES:

- a) Os dados de identificação são de responsabilidade do solicitante da certidão, devendo a titularidade ser conferida pelo interessado e pelo destinatário.
- b) A autenticidade deverá ser confirmada no site do TJDFT (www.tjdft.jus.br), informando-se o número do selo digital de segurança impresso.
- c) A certidão será emitida de acordo com as informações inseridas no banco de dados. Em caso de exibição de processos com dados desatualizados, o interessado deverá requerer a atualização junto ao juízo ou órgão julgador.
- d) A certidão será negativa quando não for possível a individualização dos processos por carência de dados do Poder Judiciário. (artigo 8º, § 2º da Resolução 121/CNJ).
- e) A certidão cível contempla ações cíveis, execuções fiscais, execuções e insolvências civis, falências, recuperações judiciais, recuperações extrajudiciais, inventários, interdições, tutelas e curatelas. A certidão criminal compreende os processos criminais, os processos criminais militares e as execuções penais. Demais informações sobre o conteúdo das certidões, consultar em www.tjdft.jus.br, Cidadãos, Certidão de Nada Consta, Tipos de Certidão.
- f) A certidão cível atende ao disposto no inciso II do artigo 31 da Lei 8.666/1993.
- g) Medida prevista no artigo 26 do Código Penal, sentença não transitada em julgado.

Emitida gratuitamente pela internet em: 27/07/2018

Data da última atualização do banco de dados: 23/07/2018

Selo digital de segurança: **2018.CTD.TR0J.E7B6.JD46.TZ2P.LXYI**

*** VÁLIDA POR 30(TRINTA) DIAS ***

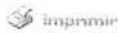

DISTRITO FEDERAL
SECRETARIA DE ESTADO DE FAZENDA
SUBSECRETARIA DA RECEITA

CERTIDÃO NEGATIVA DE DÉBITOS

CERTIDÃO Nº : 173-00.832.079/2018
NOME : J. F. CONSTRUTORA E SERVIÇOS EIRELI ME
ENDEREÇO : SETOR HABITACIONAL ARNIQUEIRAS, CONJ 02, CHA 53/2, LOTE 06
CIDADE : TAGUATINGA
CPF :
CNPJ : 13.556.387/0001-09
CF/DF : 0757191300100 - ATIVA
FINALIDADE : JUNTO AO GDF

_____ CERTIFICAMOS QUE _____

Até esta data não constam débitos de tributos de competência do Distrito Federal, inclusive os relativos à Dívida Ativa, para o contribuinte acima.

Fica ressalvado o direito de a Fazenda Pública do Distrito Federal cobrar, a qualquer tempo, débitos que venham a ser apurados.

Certidão expedida conforme Decreto Distrital nº 23.873 de 04/07/2003, gratuitamente.

Válida até 06 de Setembro de 2018.

Brasília, 08 de Junho de 2018.

Certidão emitida via internet às 08:16:51 e deve ser validada no endereço www.fazenda.df.gov.br



DISTRITO FEDERAL
SECRETARIA DE ESTADO DE FAZENDA
SUBSECRETARIA DA RECEITA

VALIDAÇÃO DE CERTIDÃO

Nº DA CERTIDÃO	: 173008320792018
ARGUMENTO DE PESQUISA	: 13556387000109
RESULTADO DA CERTIDÃO	: CERTIDAO NEGATIVA DE DEBITOS
HORÁRIO DA EMISSÃO	: 08:16:51
DATA DA EMISSÃO	: 08/06/2018
DATA DA VALIDADE	: 06/09/2018
FINALIDADE	: JUNTO AO GDF
EMITIDA POR	: INTERNET

Brasília, 08 de Junho de 2018.

Validação de Certidão realizada no endereço www.fazenda.df.gov.br



PODER JUDICIÁRIO
JUSTIÇA DO TRABALHO

CERTIDÃO NEGATIVA DE DÉBITOS TRABALHISTAS

Nome: J.F CONSTRUTORA E SERVICOS EIRELI
(MATRIZ E FILIAIS) CNPJ: 13.556.387/0001-09
Certidão nº: 151444020/2018
Expedição: 07/06/2018, às 11:18:30
Validade: 03/12/2018 - 180 (cento e oitenta) dias, contados da data de sua expedição.

Certifica-se que **J.F CONSTRUTORA E SERVICOS EIRELI (MATRIZ E FILIAIS)**, inscrito(a) no CNPJ sob o nº **13.556.387/0001-09**, **NÃO CONSTA** do Banco Nacional de Devedores Trabalhistas.

Certidão emitida com base no art. 642-A da Consolidação das Leis do Trabalho, acrescentado pela Lei nº 12.440, de 7 de julho de 2011, e na Resolução Administrativa nº 1470/2011 do Tribunal Superior do Trabalho, de 24 de agosto de 2011.

Os dados constantes desta Certidão são de responsabilidade dos Tribunais do Trabalho e estão atualizados até 2 (dois) dias anteriores à data da sua expedição.

No caso de pessoa jurídica, a Certidão atesta a empresa em relação a todos os seus estabelecimentos, agências ou filiais.

A aceitação desta certidão condiciona-se à verificação de sua autenticidade no portal do Tribunal Superior do Trabalho na Internet (<http://www.tst.jus.br>).

Certidão emitida gratuitamente.

INFORMAÇÃO IMPORTANTE

Do Banco Nacional de Devedores Trabalhistas constam os dados necessários à identificação das pessoas naturais e jurídicas inadimplentes perante a Justiça do Trabalho quanto às obrigações estabelecidas em sentença condenatória transitada em julgado ou em acordos judiciais trabalhistas, inclusive no concernente aos recolhimentos previdenciários, a honorários, a custas, a emolumentos ou a recolhimentos determinados em lei; ou decorrentes de execução de acordos firmados perante o Ministério Público do Trabalho ou Comissão de Conciliação Prévia.

Comprovante de Inscrição e de Situação Cadastral**Contribuinte,**

Confira os dados de Identificação da Pessoa Jurídica e, se houver qualquer divergência, providencie junto à RFB a sua atualização cadastral.

A informação sobre o porte que consta neste comprovante é a declarada pelo contribuinte.

 REPÚBLICA FEDERATIVA DO BRASIL CADASTRO NACIONAL DA PESSOA JURÍDICA		
NÚMERO DE INSCRIÇÃO 13.556.387/0001-09 MATRIZ	COMPROVANTE DE INSCRIÇÃO E DE SITUAÇÃO CADASTRAL	DATA DE ABERTURA 20/04/2011
NOME EMPRESARIAL J.F CONSTRUTORA E SERVICOS EIRELI		
TÍTULO DO ESTABELECIMENTO (NOME DE FANTASIA) J. F. CONSTRUTORA		PORTE ME
CÓDIGO E DESCRIÇÃO DA ATIVIDADE ECONÔMICA PRINCIPAL 43.13-4-00 - Obras de terraplenagem		
CÓDIGO E DESCRIÇÃO DAS ATIVIDADES ECONÔMICAS SECUNDÁRIAS 41.20-4-00 - Construção de edifícios 43.19-3-00 - Serviços de preparação do terreno não especificados anteriormente 23.30-3-01 - Fabricação de estruturas pré-moldadas de concreto armado, em série e sob encomenda 23.30-3-02 - Fabricação de artefatos de cimento para uso na construção 47.44-0-99 - Comércio varejista de materiais de construção em geral 23.30-3-05 - Preparação de massa de concreto e argamassa para construção 08.10-0-99 - Extração e britamento de pedras e outros materiais para construção e beneficiamento associado 49.30-2-02 - Transporte rodoviário de carga, exceto produtos perigosos e mudanças, intermunicipal, interestadual e internacional 77.32-2-01 - Aluguel de máquinas e equipamentos para construção sem operador, exceto andaimes 81.30-3-00 - Atividades paisagísticas 77.39-0-03 - Aluguel de palcos, coberturas e outras estruturas de uso temporário, exceto andaimes 47.44-0-04 - Comércio varejista de cal, areia, pedra britada, tijolos e telhas		
CÓDIGO E DESCRIÇÃO DA NATUREZA JURÍDICA 230-5 - Empresa Individual de Responsabilidade Limitada (de Natureza Empresári		
LOGRADOURO ST HABITACIONAL ARNIQUEIRAS, CONJUNTO 02, CHACARA 53/2, LOTE 06	NÚMERO SN	COMPLEMENTO
CEP 71.993-710	BAIRRO/DISTRITO BRASILIA	MUNICÍPIO BRASILIA
UF DF	TELEFONE (61) 3201-2929	
ENDEREÇO ELETRÔNICO ALPPEDROSA@IG.COM.BR		
ENTE FEDERATIVO RESPONSÁVEL (EFR) *****		
SITUAÇÃO CADASTRAL ATIVA	DATA DA SITUAÇÃO CADASTRAL 20/04/2011	
MOTIVO DE SITUAÇÃO CADASTRAL		
SITUAÇÃO ESPECIAL *****	DATA DA SITUAÇÃO ESPECIAL *****	

Aprovado pela Instrução Normativa RFB nº 1.634, de 06 de maio de 2016.

Emitido no dia **11/07/2018** às **10:58:41** (data e hora de Brasília).

Página: 1/1

CADASTRO FISCAL DO DISTRITO FEDERAL

COMPROVANTE DE INSCRIÇÃO E DE SITUAÇÃO NO CADASTRO FISCAL DO DISTRITO FEDERAL - DIF

Imprimir

CF/DF 07.571.913/001-00

CPF/CNPJ 13.556.387/0001-09

DataConcessão 27/04/2011

Denominação social J. F. CONSTRUTORA E SERVICOS EIRELI ME

Título do Estabelecimento - Nome Fantasia J. F. CONSTRUTORA

Natureza Jurídica/Tipo de Contribuinte EMPRESARIO INDIVIDUAL

Qualificação do Contribuinte ISS E ICMS

Regime de Tributação do ISS REGIME NORMAL DE APURACAO

Faixa de ISS XX

FAC - Número do Protocolo 969-

04377/00

Data de enquadramento no ISS

01/01/2017

Regime de Tributação do ICMS REGIME NORMAL DE APURACAO

Faixa de ICMS XX

Data de enquadramento no ICMS

01/01/2017

Descrição Atividade Econômica do ISS OBRAS DE TERRAPLENAGEM

Código da Atividade - ISS F4313-4/00-00

Data de Início de Atividade - ISS 20/02/2013

Descrição da Atividade Econômica do ICMS COMERCIO VAREJISTA DE MATERIAIS DE CONSTRUCAO EM GERAL

Código da Atividade - ICMS G4744-0/99-00

Data de Início de Atividade - ICMS 16/12/2015

Endereço SETOR HABITACIONAL ARNIQUEIRAS, CONJ 02, CHA 53/2, LOTE 05

CEP 71.993-710

Bairro TAGUATINGA

Cidade BRASILIA

UF DF

Situação Cadastral ATIVA

Data 27/07/2018

Este documento foi emitido no dia 27/07/2018 na Internet pelo portal Agenci@Net e poderá ser reimpresso no endereço <http://publica.agencianet.fazenda.df.gov.br>.



Ministério da Indústria, Comércio Exterior e Serviços
Secretaria Especial da Micro e Pequena Empresa
Departamento de Registro Empresarial e Integração
Junta Comercial do Distrito Federal

Certidão Simplificada

Certificamos que as informações abaixo constam dos documentos arquivados nesta Junta Comercial e são vigentes na data de sua expedição.

Nome Empresarial: J.F CONSTRUTORA E SERVICOS EIRELI ME
Natureza Jurídica: EMPRESA INDIVIDUAL DE RESPONSABILIDADE LIMITADA (DE NATUREZA EMPRESÁRIA)

Número de Identificação do Registro de Empresas - NIRE	CNPJ	Data de Arquivamento do Ato Constitutivo	Data de Início de Atividade
5360004950-1	13.556.387/0001-09	20/04/2011	29/03/2011

Endereço Completo:

CONJUNTO SHA CONJUNTO 02 CHACARA 53/2 LT 06 - BAIRRO AGUAS CLARAS CEP 71993-710 - BRASILIA/DF

Objeto Social:

TERRAPLANAGEM, SANEAMENTO E PAVIMENTACAO, CONSTRUCAO DE ESTRADAS, CONSTRUCOES CIVIL EM GERAL, INCORPORACOES, INSTALACOES, URBANIZACOES E PAISAGISMO POR CONTA PROPRIA E DE TERCEIROS, SERVICOS DE SUB-EMPREITADA, TRANSPORTES RODOVIARIOS URBANOS, INTERESTADUAIS E INTERMUNICIPAIS DE CARGAS, LOCACAO DE VEICULOS E MAQUINAS PESADAS, LIMPEZA, CONFECÇÕES E ALUGUEL DE TENDAS E TOLDOS, COMERCIO VAREJISTA DE CAL, AREIA, PEDRA BRITADA, TIJOLOS, TELHAS, GESSO, ARGILA, PREPARACAO DE MASSA DE CONCRETO PARA PISOS, CONCRETAGEM, ARGAMASSA PARA CONSTRUCAO, COMERCIO DE MATERIAIS DE CONSTRUCAO EM GERAL, BRITAMENTO DE PEDRAS, ESTRUTURAS PRE-MOLDADAS EM CONCRETO ARMADO, GALPOES, POSTES, TUBOS, BLOCOS, LAJES TRELICADAS, LAJESPRE-MOLDADAS, FABRICACAO DE MEIOS-FIOS.

Capital Social:	Microempresa ou Empresa de Pequeno Porte	Prazo de Duração
R\$ 780.000,00 SETECENTOS E OITENTA MIL REAIS	MICRO EMPRESA (Lei Complementar nº123/06)	INDETERMINADO
Capital Integralizado: R\$ 780.000,00 SETECENTOS E OITENTA MIL REAIS		

Titular/Administrador

CPF/NIRE	Nome	Tér. Mandato	Função
046.526.001-27	GABRIEL PEREIRA PARREIRA RODRIGUES	xxxxxxx	Titular / Administrador

Status: TRANSFORMADA Situação: ATIVA

Último Arquivamento: 25/04/2018 Número: 1062032

Ato 206 - PROCURACAO (QUANDO ARQUIVADA INDIVIDUALMENTE)

Empresa(s) Antecessora(s)

Nome Anterior	Nire	Número Aprovação	UF	Tipo Movimentação
J. F. CONSTRUTORA E SERVICOS LTDA ME	5320171650-3	53600049501	xx	TRANSFORMACAO
J.F CONSTRUTORA E SERVICOS LTDA ME	5360004950-1	20160706300	xx	TRANSFORMACAO
J.F CONSTRUTORA E SERVICOS EIRELI ME	5360004950-1	20140532757	xx	TRANSFORMACAO

Filial(ais) nesta Unidade da Federação ou fora dela

Nire	CNPJ	Endereço
NADA MAIS#		

Brasília, 27 de Julho de 2018 08:53

SAULO IZIDORIO VIEIRA
SECRETÁRIO GERAL

Certidão Simplificada Digital emitida pela JUNTA COMERCIAL DO DISTRITO FEDERAL e certificada digitalmente. Se desejar confirmar a autenticidade desta certidão, acesse o site da JCDF (<http://jcdf.mdic.gov.br>) e clique em validar certidão. A certidão pode ser validada de duas formas:

- 1) Validação por envio de arquivo (upload)
- 2) Validação visual (digite o nº C180001745276 e visualize a certidão)



18/245.633-1

J.F CONSTRUTORA E SERVIÇOS LTDA ME

CNPJ: 13.556.387/0001-09

SÉTIMA ALTERAÇÃO CONTRATUAL DE TRANSFORMAÇÃO DE SOCIEDADE EMPRESARIA LIMITADA EM EIRELI

GABRIEL PEREIRA PARREIRA RODRIGUES, brasileiro, solteiro, empresário, natural de São Miguel do Araguaia-GO, nascido em 11/04/1994, filho de Juliano Cortez Rodrigues e Ellen Pereira Arantes Rodrigues, portador da cédula de identidade nº. 2.477.023 expedida em 14/07/2012 pela SSP-DF e portador do CPF nº. 046.526.001-27, residente e domiciliado na Colônia Agrícola Arniqueiras Chácara 11 – Aguas Claras –Brasília-DF, CEP: 71.951-780. Único sócio da sociedade empresaria limitada J.F CONSTRUTORA E SERVIÇOS LTDA ME, inscrito no CNPJ 13.556.387/0001-09 e CF/DF 07.571.913/001-00, com sede no Setor Habitacional Arniqueiras, Conjunto 02, Chácara 53/2, Lote 06, Brasília-DF, CEP: 71.993-710, com seu contrato social registrado na Junta Comercial do Distrito Federal sob o NIRE 5320171650-3 por despacho em 21/07/2014. Consoante em conformidade com a lei 12.441/2011, ora transforma seu registro de SOCIEDADE LTDA em EMPRESA INDIVIDUAL DE RESPONSABILIDADE LIMITADA EIRELI, a qual se regerá doravante, pelo presente ato constitutivo.

CLAUSULA PRIMEIRA

Fica transformada esta sociedade em EMPRESA INDIVIDUAL DE RESPONSABILIDADE LIMITADA EIRELI, sob a denominação de **J.F CONSTRUTORA E SERVIÇOS EIRELI ME**, com sub-rogação de todos os direitos e obrigações pertinentes situada no Setor Habitacional Arniqueiras, Conjunto 02, Chácara 53/2, Lote 06, Brasília-DF, CEP: 71.993-710.

CLÁUSULA SEGUNDA

O objeto social é Terraplanagem, saneamento e pavimentação, construção de estradas, construções metálicas, construção civil em geral, incorporação, instalação, urbanização e paisagismo por conta própria e de terceiros, serviços de sub-empitada, transporte rodoviários urbanos, interestaduais e intermunicipais de cargas, locação de veículos e maquinas pesadas, limpeza, confecção e aluguel de tendas e toldos, comercio varejista de cal, areia, pedra britada, tijolo, telhas, gesso, argila, preparação de massa de concreto para piso, concretagem, argamassa para construção, comercio de materiais de construção em geral, britamento de pedras, estruturas pré-moldadas em concreto armado, galpões, potes, tubos, blocos, lajes treliçadas, lajes pré-moldadas, fabricação de meios-fios.

CLÁUSULA TERCEIRA

A data de inicio das atividades é de 29/03/2011 e seu prazo de duração é indeterminado

CLÁUSULA QUARTA

O capital é de R\$ 780.000,00 (setecentos e oitenta mil reais), o qual está totalmente subscrito e integralizado em moeda corrente do país.

CLÁUSULA QUINTA

Será administrado por GABRIEL PEREIRA PARREIRA RODRIGUES a representação ativa e passiva, judicial e extrajudicial, desta EIRELI.



TERMO DE ABERTURA

Contém o presente livro mercantil 111 (cento e onze) folhas eletronicamente numeradas, do nº 1 ao 111, e servirá de 'LIVRO DIÁRIO' Nº 6 da empresa abaixo :

Nome da Empresa : J.F CONSTRUTORA E SERVICOS EIRELI ME
Endereço : SETOR HAB. ARNIQUEIRAS, CONJUNTO: 02, CHAC. 53/2 LOTE: 06
Bairro : AGUAS CLARAS
Cidade : BRASILIA
UF : DF
CEP : 71993-710
CNPJ : 13.556.387/0001-09
Inscrição Estadual : 07.571.913/001-00
Registro Junta Comercial : 5360004950-1
Data do Registro : 20/04/2011
Data de Encerramento : 31/12/2017 (Exercício Social)

Conforme a IN nº 11 de 05/12/2013 - DREI. Art. 9º, declaramos que o presente livro encontra-se totalmente escriturado.

BRASILIA-DF, 1 de Janeiro de 2017

GABRIEL PEREIRA PARREIRA RODRIGUES
205 - Administrador - CPF 046.526.001-27

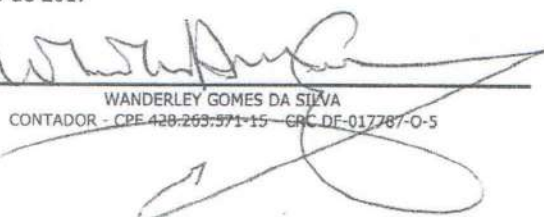
WANDERLEY GOMES DA SILVA
CONTADOR - CPF 420.263.571-15 - CRC DF-017787-O-5



JUNTA COMERCIAL DO DISTRITO FEDERAL TERMO DE AUTENTICAÇÃO

Declaro exatos os termos de abertura e encerramento deste livro/conjunto de fichas autenticado sob o número 200811 em 27/03/2018.

5360004950-1 / 1 / 6

Otavio Chagas Da Silva
AUTENTICADOR



BALANÇO PATRIMONIAL - 2017

Nome : J.F CONSTRUTORA E SERVICOS EIRELI ME
CNPJ : 13.556.387/0001-09
NIRE : 5360004950-1
Folha : 99

	31/12/2017	31/12/2016
ATIVO	1.715.742,02	1.206.415,47
ATIVO CIRCULANTE	1.107.975,52	571.551,67
Disponibilidades	249.448,34	56.681,37
Caixa	11.571,79	21.331,40
Bancos	190.579,46	(11.947,12)
Aplicações Financeiras de Liquidez Imediata	47.297,09	47.297,09
Créditos	852.444,69	508.787,81
Duplicatas a Receber	409.218,54	239.314,35
Adiantamento de Sócios	362.164,37	201.667,80
Empréstimos a Terceiros	81.061,78	67.805,66
Tributos a Recuperar	6.082,49	6.082,49
INSS a Recuperar	6.082,49	6.082,49
ATIVO NÃO-CIRCULANTE	607.766,50	634.863,80
Investimentos	83.682,42	79.295,80
Investimento em Consórcios	83.682,42	79.295,80
Imobilizado	524.084,08	555.568,00
Máquinas, Equipamentos e Ferramentas	684.772,10	684.772,10
Veículos	40.000,00	40.000,00
(-) Depreciações Acumuladas	(200.688,02)	(169.204,10)

BALANÇO PATRIMONIAL - 2017

Nome : J.F CONSTRUTORA E SERVICOS EIRELI ME
 CNPJ : 13.556.387/0001-09
 NIRE : 5360004950-1
 Folha : 100

	31/12/2017	31/12/2016
PASSIVO	1.715.742,02	1.206.415,47
<u>PASSIVO CIRCULANTE</u>	524.142,47	326.654,46
Fornecedores	50.573,56	21.955,25
Fornecedores	50.573,56	21.955,25
Obrigações Trabalhistas	18.024,04	12.813,87
Salários e Ordenados a Pagar	17.190,11	12.030,67
Pró-Labore a Pagar	833,93	783,20
Obrigações Fiscais	52.521,85	53.914,09
Impostos e Contribuições a Recolher	3.879,13	0,00
Simples Nacional a Pagar	0,00	53.914,09
PIS a Recolher	8.662,41	0,00
COFINS a Recolher	39.980,31	0,00
Obrigações Sociais	11.596,02	273,16
INSS a Recolher	7.901,66	273,16
FGTS a Recolher	3.111,54	0,00
IRRF a Recolher	582,82	0,00
Obrigações Provisionadas	136.761,29	0,00
Provisão para IRPJ	98.112,02	0,00
Provisão para CSLL	38.649,27	0,00
Empréstimos e Financiamentos a Curto Prazo	152.773,13	171.323,35
Empréstimos e Financiamentos a Curto Prazo	152.773,13	171.323,35
Outras Obrigações	101.892,58	66.374,74
Parcelamento de Impostos	101.892,58	66.374,74
<u>PASSIVO NÃO-CIRCULANTE</u>	0,00	79.881,00
Empréstimos e Financiamentos a Longo Prazo	0,00	79.881,00
Empréstimos e Financiamentos a Longo Prazo	0,00	79.881,00
<u>PATRIMÔNIO LÍQUIDO</u>	1.191.599,55	799.880,01
Capital Social	780.000,00	780.000,00
Capital Integralizado	780.000,00	780.000,00
(-) Prejuízos Acumulados	411.599,55	19.880,01
(-) Prejuízo do Período	0,00	(183.586,87)
Lucro do Período	411.599,55	205.507,46
Ajustes de Exercícios Anteriores	0,00	(2.038,58)

Reconhecemos a exatidão do presente Balanço Patrimonial, apresentando um total de R\$ 1.715.742,02 (um milhão, setecentos e quinze mil, setecentos e quarenta e dois reais e dois centavos), estando de acordo com os documentos entregues à contabilidade pela empresa/entidade, a qual se responsabiliza pela exatidão, veracidade e idoneidade dos documentos. Ressalva-se que a responsabilidade do profissional fica restrita apenas ao aspecto técnico, uma vez que operou com elementos, dados e comprovantes fornecidos pela empresa/entidade.





BALANÇO PATRIMONIAL - 2017

Nome : J.F CONSTRUTORA E SERVICOS EIRELI ME
CNPJ : 13.556.387/0001-09
NIRE : 5360004950-1
Folha : 101

BRASILIA-DF, 31 de Dezembro de 2017

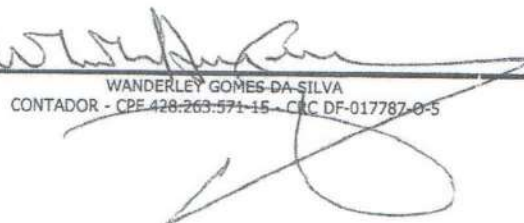
GABRIEL PEREIRA PARREIRA RODRIGUES
205 - Administrador - CPF 046.526.001-27

WANDERLEY GOMES DA SILVA
CONTADOR - CPF 428.263.571-15 - CRC DF-017787-0-5

DEMONSTRAÇÃO DO RESULTADO - 2017

Nome : J.F CONSTRUTORA E SERVICOS EIRELI ME
 CNPJ : 13.556.387/0001-09
 NIRE : 5360004950-1
 Folha : 102

	31/12/2017	31/12/2016
(+) RECEITA OPERACIONAL BRUTA	2.443.098,88	627.827,44
Receitas de Mercadorias Vendidas	36.922,01	0,00
Vendas a Vista	36.922,01	0,00
Receitas de Serviços Prestados	2.406.176,87	627.827,44
Serviços Prestados a Vista	2.367.878,35	627.827,44
Serviços Prestados a Prazo	38.298,52	0,00
(-) DEDUÇÕES DA RECEITA OPERACIONAL BRUTA	(138.136,10)	(57.029,81)
Devoluções e Cancelamentos	454,75	0,00
Devoluções e Cancelamentos	454,75	0,00
Impostos e Contribuições sobre Receita Operacional	(138.590,85)	(57.029,81)
ICMS	(6.645,96)	(141,81)
COFINS	(89.173,11)	0,00
ISS	(42.771,78)	0,00
SIMPLES Nacional	0,00	(56.888,00)
(=) RECEITA OPERACIONAL LÍQUIDA	2.304.962,78	570.797,63
(-) CUSTO DOS PRODUTOS OU MERCADORIAS VENDIDAS E SERVIÇOS PRESTADOS	(264.589,88)	(166.815,05)
Custos das Mercadorias Vendidas	(125.074,10)	(29.163,88)
Compras à Vista	(125.074,10)	(29.163,88)
Custos dos Serviços Prestados	(139.515,78)	(137.651,17)
Custos dos Serviços Prestados	(139.515,78)	(137.651,17)
(=) LUCRO OPERACIONAL BRUTO	2.040.372,90	403.982,58
(-) DESPESA OPERACIONAL	(1.479.538,04)	(198.475,12)
Despesas com Vendas	(29.638,18)	(8.279,62)
Despesas com Vendas	(29.638,18)	(8.279,62)
Despesas Administrativas	(1.349.547,25)	(275.917,68)
Despesas Administrativas	(1.018.151,09)	(192.162,90)
Despesas com Pessoal	(293.868,96)	(81.491,74)
Despesas Com 13º salario	(5.249,52)	(2.038,87)
Despesa com Férias	(4.492,51)	0,00
Salários e Ordenados	(27.785,17)	(224,17)
Despesas Financeiras	(49.282,05)	(31.127,68)
Despesas Financeiras	(49.282,05)	(31.127,68)
Outras Despesas Operacionais	(54.221,90)	(165.275,73)
Outras Despesas Operacionais	(22.737,98)	(130.541,94)
Despesas com Depreciações	(31.483,92)	(34.733,79)
Outras Receitas Operacionais	3.151,34	282.125,59
Outras Receitas Operacionais	3.151,34	282.125,59
(=) LUCRO OPERACIONAL LÍQUIDO	560.834,86	205.507,46
(+/-) OUTRAS RECEITAS E OUTRAS DESPESAS	0,00	0,00
(=) LUCRO ANTES DAS PROVISÕES PARA CSLL E IR	560.834,86	205.507,46
(-) PROVISÕES PARA CSLL E IR	(169.115,32)	0,00
Provisão para Contribuição Social sobre o Lucro Líquido	(52.384,04)	0,00
Provisão para Contribuição Social sobre o Lucro Líquido	(52.384,04)	0,00
Provisão para Imposto de Renda	(116.731,28)	0,00
Provisão para Imposto de Renda	(116.731,28)	0,00
(=) LUCRO ANTES DAS PARTICIPAÇÕES	391.719,54	205.507,46



DEMONSTRAÇÃO DO RESULTADO - 2017

Nome : J.F CONSTRUTORA E SERVICOS EIRELI ME
CNPJ : 13.556.387/0001-09
NIRE : 5360004950-1
Folha : 103

	<u>31/12/2017</u>	<u>31/12/2016</u>
(-) PARTICIPAÇÕES	0,00	0,00
(=) LUCRO LÍQUIDO DO PERÍODO	391.719,54	205.507,46

Reconhecemos a exatidão da presente Demonstração do Resultado, apresentando um lucro de R\$ 391.719,54 (trezentos e noventa e um mil, setecentos e dezenove reais, cinquenta e quatro centavos), estando de acordo com os documentos entregues à contabilidade pela empresa/entidade, a qual se responsabiliza pela exatidão, veracidade e idoneidade dos documentos. Ressalva-se que a responsabilidade do profissional fica restrita apenas ao aspecto técnico, uma vez que operou com elementos, dados e comprovantes fornecidos pela empresa/entidade.

BRASILIA-DF, 31 de Dezembro de 2017

GABRIEL PEREIRA PARREIRA RODRIGUES
205 - Administrador - CPF 046.526.001-27

WANDERLEY GOMES DA SILVA
CONTADOR - CPF 428.263.571-15 - CRC DF 017787-0-5

ANÁLISE ECONÔMICO-FINANCEIRA - 2017

Nome : J.F CONSTRUTORA E SERVICOS EIRELI ME
CNPJ : 13.556.387/0001-09
NIRE : 5360004950-1
Folha : 104

ÍNDICES DE ESTRUTURA DE CAPITAL

1 - Grau de Endividamento

$$\frac{1.1 \text{ Passivo Circulante} + \text{Passivo Não-Circulante (Obrigações a LP)}}{1.2 \text{ Patrimônio Líquido}} = \frac{524.142,47}{1.191.599,55} = 0,44$$

Interpretação : Quanto menor, melhor. O capital de terceiros equivale a 43,99 % do capital próprio.

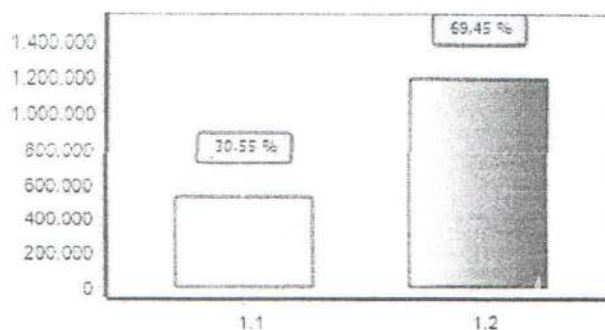

2 - Composição de Endividamento

$$\frac{2.1 \text{ Passivo Circulante}}{2.2 \text{ Passivo Circulante} + \text{Passivo Não-Circulante (Obrigações a LP)}} = \frac{524.142,47}{524.142,47} = 1,00$$

Interpretação : Quanto menor, melhor. As obrigações a curto prazo representam 100,00 % das obrigações totais.

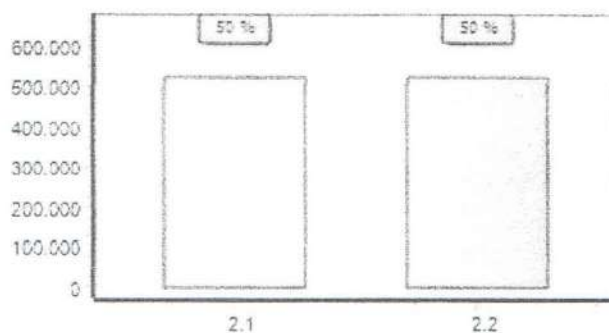

3 - Solvência Geral

$$\frac{3.1 \text{ Ativo}}{3.2 \text{ Passivo Circulante} + \text{Passivo Não-Circulante (Obrigações a LP)}} = \frac{1.715.742,02}{524.142,47} = 3,27$$

Interpretação : Quanto maior, melhor. O investimento total equivale a 327,34 % do capital de terceiros.

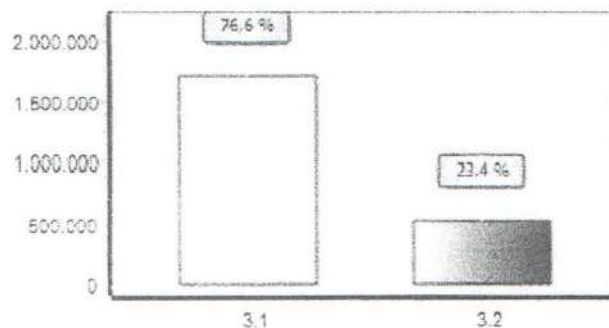

[Handwritten signature and mark]

ANÁLISE ECONÔMICO-FINANCEIRA - 2017

Nome : J.F CONSTRUTORA E SERVICOS EIRELI ME
 CNPJ : 13.556.387/0001-09
 NIRE : 5360004950-1
 Folha : 105

ÍNDICES DE ESTRUTURA DE CAPITAL

4 - Participação de Terceiros

4.1 Passivo Circulante + Passivo Não-Circulante (Obrigações a LP)	524.142,47	
4.2 Ativo	1.715.742,02	= 0,31

Interpretação : Quanto menor, melhor. O capital de terceiros representa 30,55 % do investimento total.

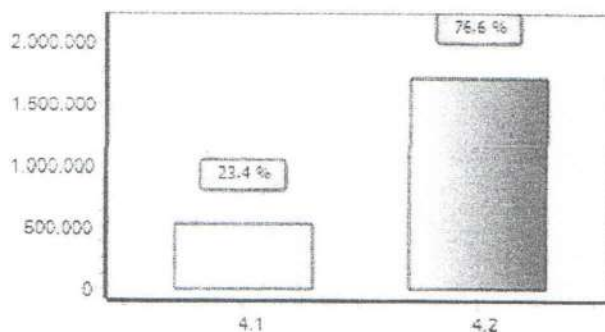

5 - Capitalização

5.1 Patrimônio Líquido	1.191.599,55	
5.2 Ativo	1.715.742,02	= 0,69

Interpretação : Quanto maior, melhor. O capital próprio equivale a 69,45 % do investimento total.

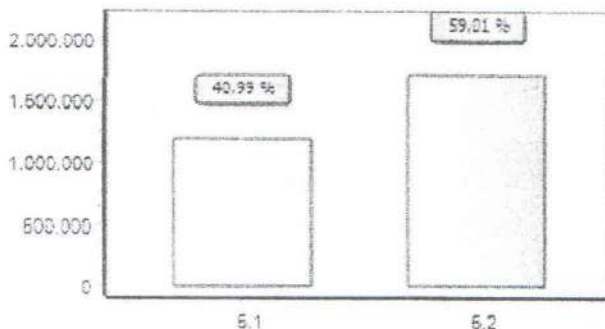

6 - Capital de Giro Próprio

6.1 Ativo Circulante	1.107.975,52	
6.2 Ativo Realizável a LP	0,00	1.107.975,52
6.3 (-) Passivo Circulante	524.142,47	
6.4 (-) Passivo Não-Circulante (Obrigações a LP)	0,00	524.142,47
6.5 (=) Capital de Giro Próprio	583.833,05	

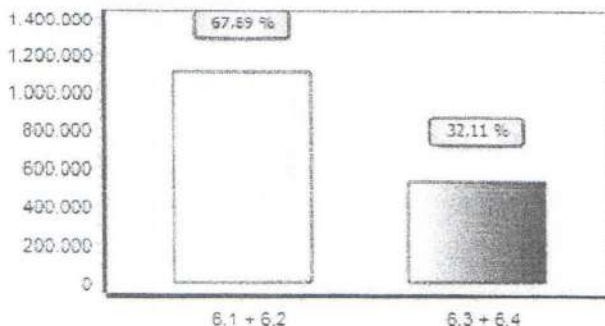

ANÁLISE ECONÔMICO-FINANCEIRA - 2017

Nome : J.F CONSTRUTORA E SERVICOS EIRELI ME
CNPJ : 13.556.387/0001-09
NIRE : 5360004950-1
Folha : 106

ÍNDICES DE ESTRUTURA DE CAPITAL

7 - Imobilização do Patrimônio Líquido

7.1 Ativo Não-Circulante (exceto Ativo Realizável a LP)	607.766,50	= 0,51
7.2 Patrimônio Líquido	1.191.599,55	

Interpretação : Quanto menor, melhor. A imobilização representa 51,00 % do capital próprio.

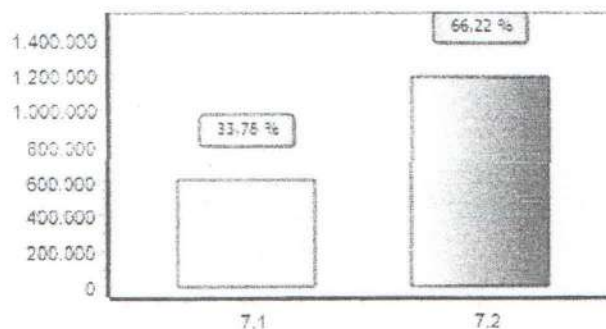

8 - Imobilização dos Recursos Não Correntes

8.1 Ativo Não-Circulante (exceto Ativo Realizável a LP)	607.766,50	= 0,51
8.2 Patrimônio Líquido + Passivo Não-Circulante (Obrigações a LP)	1.191.599,55	

Interpretação : Quanto menor, melhor. 51,00 % dos recursos não correntes foram destinados à imobilização.

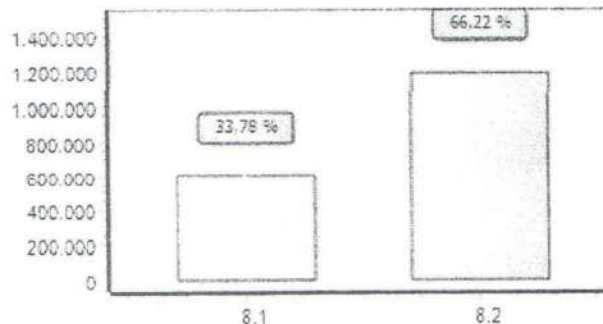

9 - Imobilização do Investimento Total

9.1 Ativo Não-Circulante (exceto Ativo Realizável a LP)	607.766,50	= 0,35
9.2 Ativo	1.715.742,02	

Interpretação : Quanto menor, melhor. A imobilização representa 35,42 % do investimento total.

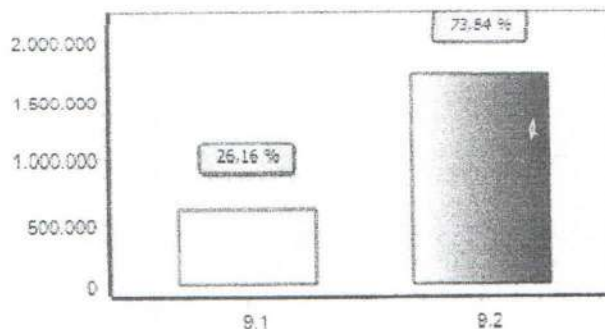

[Handwritten signature]

ANÁLISE ECONÔMICO-FINANCEIRA - 2017

Nome : J.F CONSTRUTORA E SERVICOS EIRELI ME
CNPJ : 13.556.387/0001-09
NIRE : 5360004950-1
Folha : 107

ÍNDICES DE RENTABILIDADE

10 - Rentabilidade do Investimento Total

10.1 Resultado Antes das Provisões $\frac{560.834,86}{1.715.742,02} = 0,33$
10.2 Ativo

Interpretação : Quanto maior, melhor. O resultado positivo é de 32,69 % do investimento total.

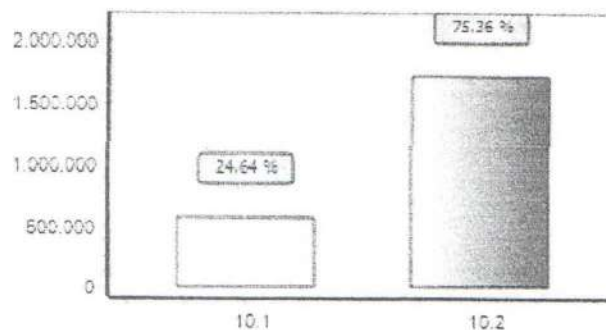

11 - Rentabilidade do Capital Próprio

11.1 Resultado Antes das Provisões $\frac{560.834,86}{1.191.599,55} = 0,47$
11.2 Patrimônio Líquido

Interpretação : Quanto maior, melhor. O resultado positivo é de 47,07 % do capital próprio.

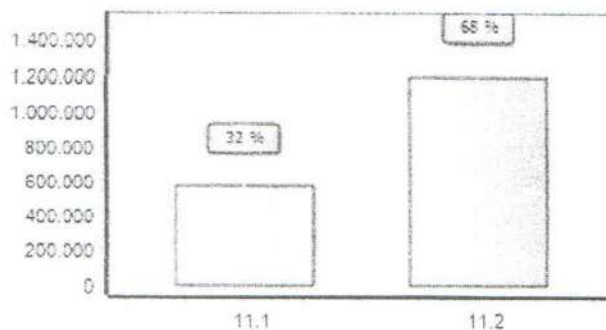

12 - Rentabilidade do Ativo

12.1 Lucro Líquido $\frac{391.719,54}{1.715.742,02} = 0,23$
12.2 Ativo

Interpretação : Quanto maior, melhor. A empresa obtém R\$ 22,83 de lucro para cada R\$ 100,00 de investimento total.

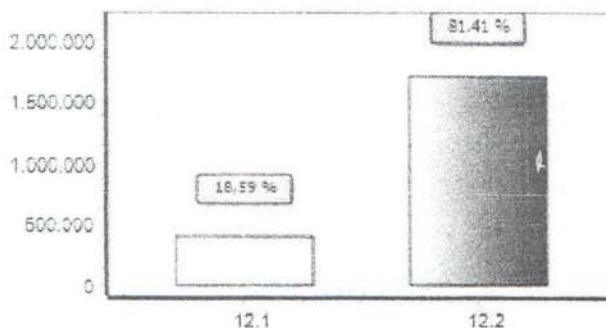

ANÁLISE ECONÔMICO-FINANCEIRA - 2017

Nome : J.F CONSTRUTORA E SERVICOS EIRELI ME
CNPJ : 13.556.387/0001-09
NIRE : 5360004950-1
Folha : 108

ÍNDICES DE RENTABILIDADE

13 - Rentabilidade do Patrimônio Líquido

13.1 Lucro Líquido	391.719,54	= 0,39
13.2 Patrimônio Líquido Médio	995.739,78	

Interpretação : Quanto maior, melhor. A empresa obtém R\$ 39,34 de lucro para cada R\$ 100,00 de capital próprio investido, em média.

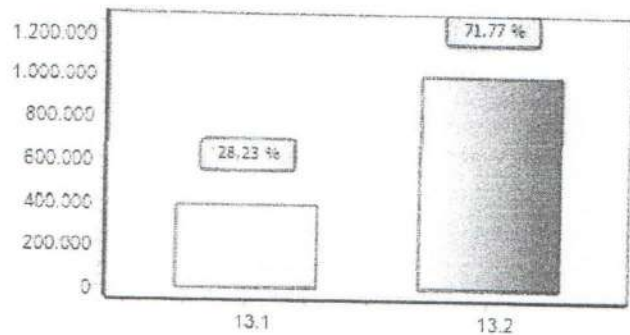

14 - Giro do Ativo

14.1 Vendas Líquidas	2.304.962,78	= 1,34
14.2 Ativo	1.715.742,02	

Interpretação : Quanto maior, melhor. A empresa vendeu R\$ 1,34 para cada R\$ 1,00 de investimento total.

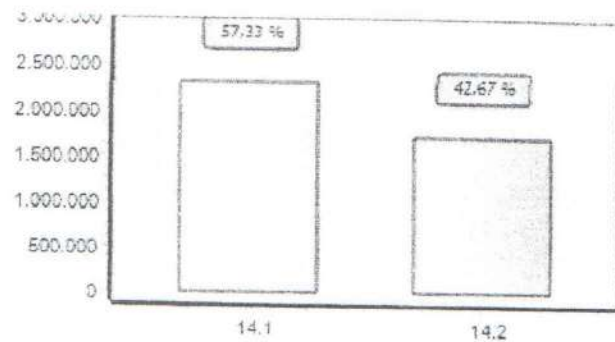

15 - Margem Líquida

15.1 Lucro Líquido	391.719,54	= 0,17
15.2 Vendas Líquidas	2.304.962,78	

Interpretação : Quanto maior, melhor. A empresa obtém R\$ 16,99 de lucro para cada R\$ 100,00 vendidos.

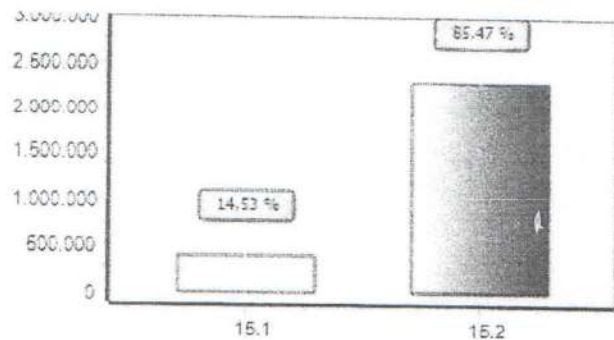

ANÁLISE ECONÔMICO-FINANCEIRA - 2017

Nome : J.F CONSTRUTORA E SERVICOS EIRELI ME
CNPJ : 13.556.387/0001-09
NIRE : 5360004950-1
Folha : 109

ÍNDICES DE LIQUIDEZ

16 - Liquidez Geral

$$\frac{16.1 \text{ Ativo Circulante} + \text{Ativo Realizável a LP}}{16.2 \text{ Passivo Circulante} + \text{Passivo Não-Circulante (Obrigações a LP)}} = \frac{1.107.975,52}{524.142,47} = 2,11$$

Interpretação : Quanto maior, melhor. A empresa possui R\$ 2,11 de ativo circulante e ativo realizável a longo prazo para cada R\$ 1,00 de dívida total.

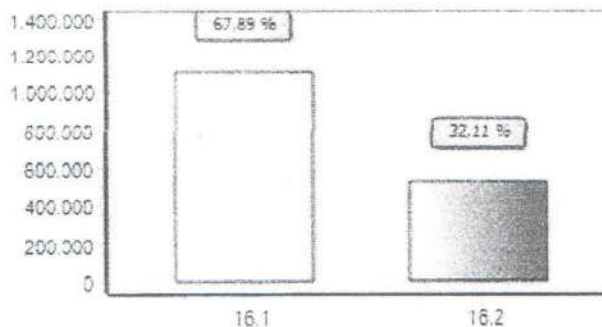

17 - Liquidez Corrente

$$\frac{17.1 \text{ Ativo Circulante}}{17.2 \text{ Passivo Circulante}} = \frac{1.107.975,52}{524.142,47} = 2,11$$

Interpretação : Quanto maior, melhor. A empresa possui R\$ 2,11 de ativo circulante para cada R\$ 1,00 de dívida de curto prazo.

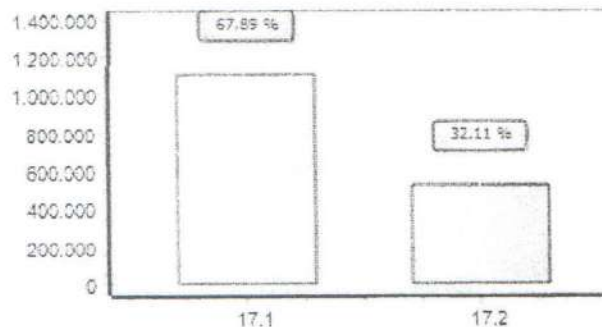

18 - Liquidez Seca

$$\frac{18.1 \text{ Ativo Circulante} - \text{Estoques}}{18.2 \text{ Passivo Circulante}} = \frac{1.107.975,52}{524.142,47} = 2,11$$

Interpretação : Quanto maior, melhor. A empresa possui R\$ 2,11 de ativo circulante para cada R\$ 1,00 de dívida de curto prazo, sem comprometer os estoques.

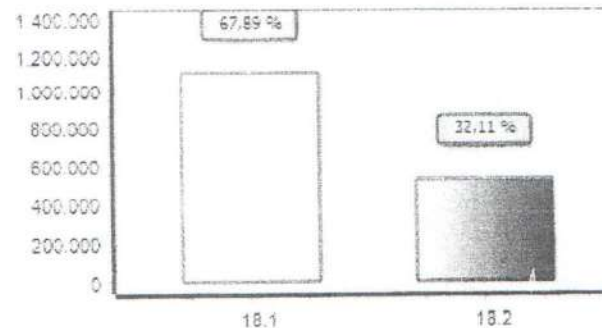

[Handwritten signature]

ANÁLISE ECONÔMICO-FINANCEIRA - 2017

Nome : J.F CONSTRUTORA E SERVICOS EIRELI ME
CNPJ : 13.556.387/0001-09
NIRE : 5360004950-1
Folha : 110

ÍNDICES DE LIQUIDEZ

19 - Liquidez Imediata

19.1 Disponibilidades $\frac{249.448,34}{524.142,47} = 0,48$
19.2 Passivo Circulante

Interpretação : Quanto maior, melhor. A empresa possui R\$ 0,48 de disponibilidades para cada R\$ 1,00 de dívida de curto prazo.

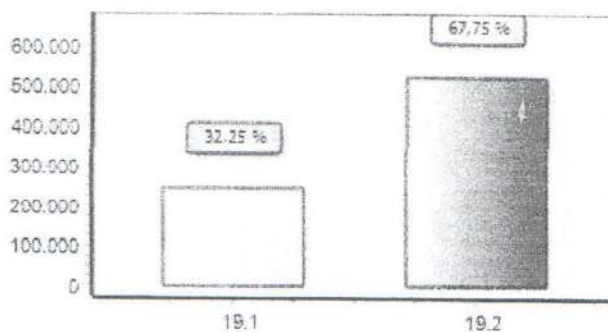

BRASILIA-DF, 31 de Dezembro de 2017

GABRIEL PEREIRA PARREIRA RODRIGUES
205 - Administrador - CPF 046.526.001-27

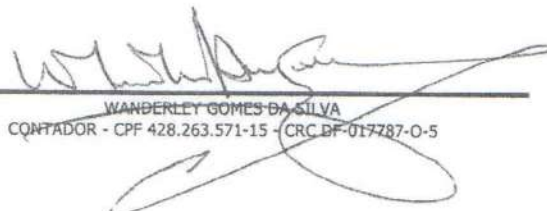
WANDERLEY GOMES DA SILVA
CONTADOR - CPF 428.263.571-15 - CRC DF-017787-0-5

TERMO DE ENCERRAMENTO



Contém o presente livro mercantil 111 (cento e onze) folhas eletronicamente numeradas, do nº 1 ao 111, e serviu de 'LIVRO DIÁRIO' Nº 6 da empresa abaixo :

Nome da Empresa : J.F CONSTRUTORA E SERVICOS EIRELI ME
Endereço : SETOR HAB. ARNIQUEIRAS, CONJUNTO: 02, CHAC. 53/2 LOTE: 06
Bairro : AGUAS CLARAS
Cidade : BRASILIA
UF : DF
CEP : 71993-710
CNPJ : 13.556.387/0001-09
Inscrição Estadual : 07.571.913/001-00
Registro Junta Comercial : 5360004950-1
Data do Registro : 20/04/2011
Período da Escrituração : 01/01/2017 a 31/12/2017

Conforme a IN nº 11 de 05/12/2013 - DREI. Art. 9º, declaramos que o presente livro encontra-se totalmente escriturado.

BRASILIA-DF, 31 de Dezembro de 2017

GABRIEL PEREIRA PARREIRA RODRIGUES
205 - Administrador - CPF 046.526.001-27

WANDERLEY GOMES DA SILVA
CONTADOR - CPF 428.263.571-15 - CRC DF 017797-O-5

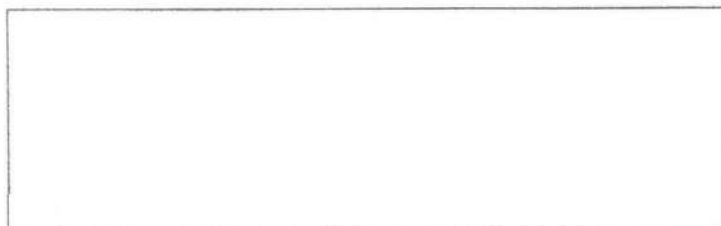



SERVIÇO PÚBLICO FEDERAL
CONSELHO REGIONAL DE ENGENHARIA
E AGRONOMIA DE GOIÁS



Certidão de Acervo Técnico - CAT
Resolução nº 1.025, de 30 de outubro de 2009

CAT COM REGISTRO DE ATESTADO
1020160001275
Atividade concluída

CERTIFICAMOS, em cumprimento ao disposto na Resolução no 1.025, de 30 de outubro de 2009, do Confea, que consta dos assentamentos deste Conselho Regional de Engenharia e Agronomia de Goiás - CREA-GO o Acervo Técnico do profissional **ROBSON ALVES MENDES** referente à(s) Anotação(ões) de Responsabilidade Técnica - ART abaixo discriminada(s):

Profissional: **ROBSON ALVES MENDES** RNP: **0706815777** Registro: **8427/D-DF**

Título profissional: **Engenheiro Civil**

Nº ART: **1020160105243**..... Tipo: **Obra ou serviço**.. Registrada em: **23/06/2016** .. Baixada em: **24/06/2016**
Forma de registro: **Substituição à 1020150200106**..... Participação técnica: **Individual**.....
Empresa contratada: **21607 - J.F CONSTRUTORA E SERVICOS LTDA ME**.....

Contratante: **G10 URBANISMO S/A**..... CPF/CNPJ: **12.148.129/0001-20**

Avenida 1ª AVENIDA, Bairro: **CIDADE EMPRESARIAL**..... CEP: **74940-100**
..... Número: **SL103**.....

Quadra: **QD B**..... Lote: **LT 28**.... Complemento: Cidade: **APARECIDA DE GOIANIA**.....-GO

E-Mail: **renato@rsgestoes.com.br**..... Fone: **(62.....)35873500**....

Contrato: **JVL006/2015** Celebrado em: **30/03/2015** Valor R\$: **515.000,58**.....

Vinculada a ART: Tipo de contratante: **Pessoa Jurídica de Direito Privado**

Ação institucional: **Nenhuma/Não Aplicável**

Endereço da Obra/Serviço: **Avenida AVENIDA PLANALTO CENTRAL TRECHO** Número: **02**.....

Bairro: **valparaiso de goias** CEP: **72874-101**.....

Quadra: **0**..... Lote: **0**..... Complemento: Cidade: **VALPARAISO DE GOIAS**.....-GO

Data de Início: **06/04/2015** Previsão término: **11/05/2015** Coordenadas Geográficas:

Finalidade: **Infra-estrutura** Código/Obra pública:

Proprietário: **G10 URBANISMO S/A**..... CPF/CNPJ: **12.148.129/0001-20**

E-Mail: **renato@rsgestoes.com.br** Fone: **(62.....) 35873500**..

Atividade(s) Técnica(s): **1 - ATUACAO EXECUCAO TERRAPLENAGEM , 9.400,00 METROS QUADRADOS;2 - ATUACAO EXECUCAO LOTEAMENTO SISTEMA VIÁRIO - PAVIMENTAÇÃO, 8.648,00 METROS QUADRADOS;3 - ATUACAO EXECUCAO PAISAGISMO URBANO MEIO FIO, 1.922,21 METROS;4 - ATUACAO EXECUCAO SINALIZACAO HORIZONTAL , 242,00 METROS QUADRADOS;5 - ATUACAO EXECUCAO SINALIZACAO VERTICAL , 6,00 METROS QUADRADOS;6 - ATUACAO EXECUCAO SARJETAS , 1.367,00 METROS;**

Observações

substituição ART 1020150200106 , nível de atuação do profissional, endereço da obra

Informações Complementares

Período de Execução da Obra/Serviço de: **06/04/2015 até 11/05/2015**.

RESSALVAS:

- 1) O VÍNCULO DO PROFISSIONAL COM A EMPRESA CONTRATADA INICIOU 30/04/2015, DATA POSTERIOR AO INÍCIO DOS SERVIÇOS ATESTADOS;**
- 2) O ATESTADO ESTÁ REGISTRADO APENAS PARA AS ATIVIDADES TÉCNICAS CONSTANTES DA ART, DESENVOLVIDAS DE ACORDO COM AS ATRIBUIÇÕES DO PROFISSIONAL NA ENGENHARIA CIVIL.**

CERTIFICAMOS, finalmente, que se encontra vinculado à presente Certidão de Acervo Técnico - CAT, conforme selos de segurança 39364 a 39365, o atestado contendo <2> folha(s), expedido pelo contratante da obra/serviço, a quem cabe a responsabilidade pela veracidade e exatidão das informações nele constantes.

Certidão de Acervo Técnico nº 1020160001275

Data: 05/07/2016 Hora: 08:52:00

Código de Controle: HDEJRGX

A CAT à qual o atestado está vinculado é o documento que comprova o registro do atestado no Crea.

A CAT à qual o atestado está vinculado constituirá prova da capacidade técnico - profissional da pessoa jurídica somente se o responsável técnico indicado estiver ou venha a ser integrado ao seu quadro técnico por meio de declaração entregue no momento da habilitação ou da entrega das propostas.

A CAT é válida em todo o território nacional.

A CAT perderá a validade no caso de modificação dos dados técnicos qualitativos e quantitativos nela contidos, bem como de alteração da situação do registro da ART.

A autenticidade e a validade desta certidão deve ser confirmada no site do CREA-GO (www.crea-go.org.br)

A falsificação deste documento constitui crime previsto no Código Penal Brasileiro, sujeitando o autor à respectiva ação penal.



**SERVIÇO PÚBLICO FEDERAL
CONSELHO REGIONAL DE ENGENHARIA
E AGRONOMIA DE GOIÁS**



**Processo
63412/2016**

Rua 239, nº 561, Setor Leste Universitário - Goiânia/Goiás - CEP: 74605-070
Tel: (62) 3221-6200 Fax: (62) 3221-6277 E-mail: atendimento@crea-go.org.br



CREA-GO

63412/2016



ATESTADO DE CAPACITAÇÃO TÉCNICA

Atestamos, para fins de comprovação da realização de atividade técnica, que o profissional **ROBSON ALVES MENDES**, **CREA -DF 8427/D-DF**, como Responsável Técnico pela empresa **JF CONSTRUÇÕES E SERVIÇOS LTDA ME**, CPF/CGC **13.556.387/0001-09**, **CREA DF RF10704**, executou para a empresa **G10 URBANISMO S/A**, CNPJ **12.148.129/0001-20** os serviços abaixo relacionados com as seguintes características:

DADOS DA OBRA OU SERVIÇO

- 1. **CONTRATO Nº:** JVL 006/2015
- 2. **ART Nº:** 1020160105243
- 3. **OBJETO DO CONTRATO:** EXECUÇÃO DE SERVIÇOS DE INFRAESTRUTURA URBANA-TERRAPLANAGEM, PAVIMENTAÇÃO, MEIO FIO E SINALIZAÇÃO
- 4. **PROFISSIONAL:** ROBSON ALVES MENDES
- 5. **TÍTULO:** ENGENHEIRO CIVIL
- 6. **CREA-DF:** 8427/D
- 7. **EMPRESA CONTRATADA:** JF CONSTRUÇÕES E SERVIÇOS LTDA ME, CPF/CGC 13.556.387/0001-09
- 8. **ENDEREÇO:** SHA CONJ 5 CHACARA 11 LT 13 ADE AGUAS CLARAS-DF
- 9. **CONTRATANTE DOS SERVIÇOS:** G10 URBANISMO S/A, CNPJ 12.148.129/0001-20
- 10. **ENDEREÇO:** VIA MARGINAL QD. 02, LT.09, FAZENDA SAIA VELHA. VALPARAISO DE GOIAS-GO. CEP: 72876-705
- 11. **PROPRIETÁRIO DO EMPREENDIMENTO:** G10 URBANISMO S/A, CNPJ 12.148.129/0001-20
- 12. **ENDEREÇO:** 1ª Av. Qd. B LT 28 SALA 103 CIDADE EMPRESARIAL- APARECIDA DE GOIÂNIA- CEP 74940-100
- 13. **PERÍODO DE EXECUÇÃO:** INICIO 06/04/2015 - FIM 11/05/2015
- 14. **ENDEREÇO DA OBRA OU SERVIÇO:** Av. PLANALTO CENTRAL TRECHO Nº 02 – VALPARAIZO DE GOIAS - GO – CEP 72874101

DESCRIÇÃO DAS ATIVIDADES DESENVOLVIDAS

TERRAPLENAGEM

2.	Carga de material de limpeza	m ³	1.128,00
3.	Transporte de material de limpeza DMT 1 Km	m ³ .km	1.466,40
5.	Escavação e carga de mat.de 1ª cat.	m ³	2.350,00
6.	Transporte de mat. De 1ª e 2ª categoria DMT 1 Km	m ³	2.350,00
7.	Compactação a 95% do Proctor Normal	m ³	473,76
8.	Compactação a 100% do Proctor Normal	m ³	315,84

PAVIMENTAÇÃO

10.	Mobilização de desmobilização de equipamentos	vb	1,00
11.	Topografia	vb	1,00
12.	Regularização e compactação do sub-leito	m ²	9.400,00
13.	Estabilização granulométrica sem mistura	m ³	1.297,20
14.	Estabilização solo-cimento 2,0%, INCLUSO FORNEC. CIMENTO	m ³	1.297,20
15.	Escavação e carga de mat.de jazida com indenização	m ³	3.372,72
16.	Transporte de mat. de jazida DMT 15 Km	m ³ .km	50.590,80
17.	Imprimação	m ²	8.648,00



18.	Pintura de Ligação	m ²	8.648,00
19.	Concreto Asfáltico Usinado a Quente, incluso CAP	t	622,66
20.	Transporte de cimento DMT 5 Km	t.km	194,10
21.	Fornecimento e transporte de CM-30	t	10,38
22.	Fornecimento e transporte de RR-2C	t	4,32

23.	Fornecimento e transporte de CAP 50/70	t	37,36
24.	Transporte de CBUQ DMT 20 Km	t.km	12.453,20

DRENAGEM SUPERFICIAL

26.	Meio-fio com sarjeta (padrão novacap, sarjeta 30x8 cm)	m	1.367,00
27.	Meio-fio sem sarjeta (padrão novacap)	m	555,21

SINALIZAÇÃO

29.	Sinalização horizontal com termoplástico p/ aspersão - hot spray (1,50mm)	m ²	242,66
30.	Sinalização vertical c/ pintura eletrostática semi-refletiva	m ²	6,00
31.	Tacha refletiva monodirecional (somente eixo)	und	126,00

RESPONSÁVEL TÉCNICO:

1. **RESPONSÁVEL TÉCNICO:** ROBSON ALVES MENDES
2. **TÍTULO:** ENGENHEIRO CIVIL
3. **CREA Nº:** 8427/D-DF
4. **NÍVEL DE ATUAÇÃO:** EXECUÇÃO
5. **PERÍODO DE PARTICIPAÇÃO NOS SERVIÇOS:** INICIO 06/04/2015 - FIM 11/05/2015.
6. **ATIVIDADES QUE EFETIVAMENTE DESENVOLVEU:** RESPONSABILIDADE TECNICA E EXECUÇÃO.

Goiânia, 24 de junho de 2016.



CONTRATANTE:
G10 URBANISMO S/A, CNPJ 12.148.129/0001-20
 JOSÉ MARCOS PIMENTEL JÚNIOR
 Engº Civil – Crea/MG 47432D
 CPF 554.533.846-20





**SERVIÇO PÚBLICO FEDERAL
CONSELHO REGIONAL DE ENGENHARIA
E AGRONOMIA DE GOIÁS**



Certidão de Acervo Técnico - CAT
Resolução nº 1.025, de 30 de outubro de 2009

CAT COM REGISTRO DE ATESTADO
1020160001438
Atividade concluída

CERTIFICAMOS, em cumprimento ao disposto na Resolução no 1.025, de 30 de outubro de 2009, do Confea, que consta dos assentamentos deste Conselho Regional de Engenharia e Agronomia de Goiás - CREA-GO o Acervo Técnico do profissional **ROBSON ALVES MENDES** referente à(s) Anotação(ões) de Responsabilidade Técnica - ART abaixo discriminada(s):

Profissional: **ROBSON ALVES MENDES** RNP: **0706815777** Registro: **8427/D-DF**

Título profissional: **Engenheiro Civil**

Nº ART: **1020160121520**..... Tipo: **Obra ou serviço**..Registrada em: **15/07/2016** .. Baixada em: **25/07/2016**

Forma de registro: **Substituição à 1020160105226**..... Participação técnica: **Individual**.....

Empresa contratada: **21607 - J.F CONSTRUTORA E SERVICOS LTDA ME**.....

Contratante: **G10 URBANISMO S/A**.....

CPF/CNPJ: **12.148.129/0001-20**

Avenida 1ª

AVENIDA.....

Número: 1ª.....

Bairro: **CIDADE**

EMPRESARIAL.....

CEP: **74940-100**

Quadra: **QD B**.....

Lote: **28**.....

Complemento: **SALA 103**.....

Cidade: **APARECIDA DE GOIANIA**.....-GO

E-Mail: **renato@rsgestoes.com.br**.....

Fone: **(62.....)35873500**....

Contrato: **RPA003/2015**

Celebrado em: **08/06/2015**

Valor R\$: **1.334.025,05**...

Vinculada a ART:

Tipo de contratante: **Pessoa Jurídica de Direito Privado**

Ação institucional: **Nenhuma/Não Aplicável**

Endereço da Obra/Serviço: **Avenida AVENIDA PLANALTO CENTRAL TRECHO**

Número: **01**.....

Bairro: **valparaiso de goias**

CEP: **72874-101**.....

Quadra: **01**.....

Lote: **01**.....

Complemento:

Cidade: **VALPARAISO DE GOIAS**.....-GO

Data de Início: **08/06/2015**

Previsão término: **10/08/2015**

Coordenadas Geográficas:

Finalidade: **Infra-estrutura**

Código/Obra pública:

Proprietário: **G10 URBANISMO S/A**.....

CPF/CNPJ: **12.148.129/0001-20**

E-Mail: **renato@rsgestoes.com.br**

Fone: **(62.....) 35873500**..

Atividade(s) Técnica(s): **1 - ATUACAO EXECUCAO TERRAPLENAGEM , 27.280,00 METROS QUADRADOS; 2 - ATUACAO EXECUCAO PAISAGISMO URBANO MEIO FIO, 5.193,00 METROS; 3 - ATUACAO EXECUCAO LOTEAMENTO SISTEMA VIÁRIO - PAVIMENTAÇÃO, 21.576,00 METROS QUADRADOS; 4 - ATUACAO EXECUCAO SARJETAS , 2.573,00 METROS; 5 - ATUACAO EXECUCAO SINALIZACAO HORIZONTAL , 879,81 METROS QUADRADOS; 6 - ATUACAO EXECUCAO SINALIZACAO VERTICAL , 10,92 METROS QUADRADOS;**

Observações

substituição ART 1020160105226 , correção quantitativo pavimentação e período de execução

Informações Complementares

Período de Execução da Obra/Serviço de: **08/06/2015 até 10/08/2015**.

RESSALVAS:

1) O VÍNCULO DO PROFISSIONAL COM A EMPRESA CONTRATADA INICIOU 30/04/2015, DATA POSTERIOR AO INÍCIO DOS SERVIÇOS ATESTADOS;

2) O ATESTADO ESTÁ REGISTRADO APENAS PARA AS ATIVIDADES TÉCNICAS CONSTANTES DA ART, NÃO SENDO CONTEMPLADOS NESTE REGISTRO OS SERVIÇOS DE DESMATAMENTO, POR TRATAREM DE ATIVIDADES FORA DA ATRIBUIÇÃO DO PROFISSIONAL.

CERTIFICAMOS, finalmente, que se encontra vinculado à presente Certidão de Acervo Técnico - CAT, conforme selos de segurança 39891 a 39892, o atestado contendo <2> folha(s), expedido pelo contratante da obra/serviço, a quem cabe a responsabilidade pela veracidade e exatidão das informações nele constantes.

Certidão de Acervo Técnico nº 1020160001438

Data: 27/07/2016 Hora: 08:44:00

Código de Controle: HLKOUZT

A CAT à qual o atestado está vinculado é o documento que comprova o registro do atestado no Crea.

A CAT à qual o atestado está vinculado constituirá prova da capacidade técnico - profissional da pessoa jurídica somente se o responsável técnico indicado estiver ou venha a ser integrado ao seu quadro técnico por meio de declaração entregue no momento da habilitação ou da entrega das propostas.

A CAT perderá a validade no caso de modificação dos dados técnicos qualitativos e quantitativos nela contidos, bem como de alteração da situação do registro da ART.

A autenticidade e a validade desta certidão deve ser confirmada no site do CREA-GO (www.crea-go.org.br)

A falsificação deste documento constitui crime previsto no Código Penal Brasileiro, sujeitando o autor à respectiva ação penal.



**SERVIÇO PÚBLICO FEDERAL
CONSELHO REGIONAL DE ENGENHARIA
E AGRONOMIA DE GOIÁS**



A CAT é válida em todo o território nacional.

**Processo
63416/2016**

Rua 239, nº 561, Setor Leste Universitário - Goiânia/Goiás - CEP: 74605-070
Tel: (62) 3221-6200 Fax: (62) 3221-6277 E-mail: atendimento@crea-go.org.br



CREA-GO

ATESTADO DE CAPACITAÇÃO TÉCNICA

Atestamos, para fins de comprovação da realização de atividade técnica, que o profissional **ROBSON ALVES MENDES**, **CREA -DF 8427/D-DF**, como Responsável Técnico pela empresa **JF CONSTRUÇÕES E SERVIÇOS LTDA ME**, CPF/CGC **13.556.387/0001-09**, **CREA DF RF10704**, executou para a empresa **G10 URBANISMO S/A**, CNPJ **12.148.129/0001-20** os serviços abaixo relacionados com as seguintes características:

DADOS DA OBRA OU SERVIÇO

1. **CONTRATO Nº:** RPA 003/2015
2. **ART Nº:** 1020160121520
3. **OBJETO DO CONTRATO:** EXECUÇÃO DE SERVIÇOS DE INFRAESTRUTURA URBANA-TERRAPLANAGEM, PAVIMENTAÇÃO, MEIO MIO E SINALIZAÇÃO
4. **PROFISSIONAL:** ROBSON ALVES MENDES
5. **TÍTULO:** ENGENHEIRO CIVIL
6. **CREA-DF:** 8427/D
7. **EMPRESA CONTRATADA:** JF CONTRUÇÕES E SERVIÇOS LTDA ME, CPF/CGC 13.556.387/0001-09
8. **ENDEREÇO:** SHA CONJ 5 CHACARA 11 LT 13 ADE AGUAS CLARAS-DF
9. **CONTRATANTE DOS SERVIÇOS:** G10 URBANISMO S/A, CNPJ 12.148.129/0001-20
10. **ENDEREÇO:** 1ª Av. Qd. B LT 28 SALA 103 CIDADE EMPRESARIAL-APARECIDA DE GOIÂNIA-CEP 74940-100
11. **PROPRIETÁRIO DO EMPREENDIMENTO:** G10 URBANISMO S/A, CNPJ 12.148.129/0001-20
12. **ENDEREÇO:** 1ª Av. Qd. B LT 28 SALA 103 CIDADE EMPRESARIAL- APARECIDA DE GOIÂNIA- CEP 74940-100
13. **PERÍODO DE EXECUÇÃO:** INICIO 08/06/2015 - FIM 10/08/2015
14. **ENDEREÇO DA OBRA OU SERVIÇO:** Av. PLANALTO CENTRAL TRECHO Nº 01 – VALPARAIZO DE GOIAS - GO – CEP 72874101

DESCRIÇÃO DAS ATIVIDADES DESENVOLVIDAS

TERRAPLENAGEM

2.	Carga de material de limpeza	m ³	1.200,00
3.	Transporte de material de limpeza DMT 1 Km	m ³ .km	1.200,00
5.	Escavação e carga de mat.de 1ª cat.	m ³	9.940,00
6.	Transporte de mat. De 1ª e 2ª categoria DMT 1 Km	m ³	12.272,00
7.	Compactação a 95% do Proctor Normal	m ³	1.685,65
8.	Compactação a 100% do Proctor Normal	m ³	3.899,77

PAVIMENTAÇÃO

12.	Regularização e compactação do sub-leito	m ²	27.280,00
13.	Estabilização granulométrica sem mistura(CBR> 40%)	m ³	3.720,00
14.	Estabilização solo-cimento 2,0%, (CBR.60%)	m ³	3.571,20
15.	Escavação e carga de mat.de jazida com indenização	m ³	9.624,38
16.	Transporte de mat. de jazida DMT 15 Km	m ³ .km	144.365,70
17.	Imprimação	m ²	22.320,00
18.	Pintura de Ligação	m ²	21.576,00
19.	Concreto Asfáltico Usinado a Quente, incluso CAP	t	1.553,47
20.	Transporte de cimento DMT 5 Km	t.km	1.607,10
21.	Fornecimento e transporte de CM-30	t	26,78
22.	Fornecimento e transporte de RR-2C	t	10,79



24. Transporte de CBUQ DMT 20 Km t.km 31.069,40

DRENAGEM SUPERFICIAL

26. Meio-fio com sarjeta (padrão novacap, sarjeta 30x8 cm) m 2.573,34
27. Meio-fio sem sarjeta (padrão novacap) m 2.619,72

SINALIZAÇÃO

29. Sinalização horizontal com termoplástico p/ aspersão - hot spray (1,50mm) m² 879,81
30. Sinalização vertical c/ pintura eletrostática semi-refletiva m² 10,92
31. Tacha refletiva monodirecional (somente eixo) und 494,00

RESPONSÁVEL TÉCNICO:

1. **RESPONSÁVEL TÉCNICO:** ROBSON ALVES MENDES
2. **TÍTULO:** ENGENHEIRO CIVIL
1. **CREA Nº:** 8427/D-DF
2. **NÍVEL DE ATUAÇÃO:** EXECUÇÃO
3. **PERÍODO DE PARTICIPAÇÃO NOS SERVIÇOS:** INICIO 08/06/2015 - FIM 10/08/2015.
4. **ATIVIDADES QUE EFETIVAMENTE DESENVOLVEU:** REPONSABILIDADE TECNICA E EXECUÇÃO.

Goiânia, 24 de junho de 2016.



CONTRATANTE:
G10 URBANISMO S/A, CNPJ 12.148.129/0001-20
JOSÉ MARCOS PIMENTEL JÚNIOR
Engº Civil- Crea/MG 47432D
CPF554.533.846-20



Conselho Regional de Engenharia e Agronomia do Distrito Federal

Atividade concluída

CERTIFICAMOS, em cumprimento ao disposto na Resolução nº 1.025, de 30 de outubro de 2009, do Confea, que consta dos assentamentos deste Conselho Regional de Engenharia e Agronomia do Distrito Federal - Crea-DF o Acervo Técnico do profissional **ROBSON ALVES MENDES** referente à(s) Anotação(ões) de Responsabilidade Técnica - ART abaixo discriminada(s):

Profissional: **ROBSON ALVES MENDES** RNP: 0706815777 Registro: 8427/D-DF

Título profissional: **Engenheiro Civil**

Número da ART: **0720130032650**..... Tipo de ART: **Obra ou serviço**..Registrada em: **10/07/2013**Baixada em: **12/07/2013**
Forma de registro: **Substituição à 0720130016825**..... Participação técnica: **Individual**.....
Empresa contratada: **10704 - J.F CONSTRUTORA E SERVICOS LTDA ME**.....

Contratante: **juno veloso vidal dos santos**.....

CPF/CNPJ: **37.145.968/0001-16**

fazenda ponte alta de cima DF

001 KM 57

Número: SN.....

Bairro: Gama.....

CEP: 71000-000

Cidade: Brasília

UF: DF

Complemento:

E-Mail: **alexandre@jvcalimentos.com.br**.

Fone: (61....)84545050....

Contrato:

Celebrado em: **05/04/2013**

Valor R\$: 700.000,00.....

Vinculada a ART:

Tipo de contratante: Pessoa Jurídica de Direito Privado

Ação institucional: Nenhuma/Não Aplicável

Endereço da Obra/Serviço: **fazenda ponte alta de cima DF 001 KM 57**

Número: SN.....

Bairro: Gama.....

CEP: 71000-000.....

Cidade: Brasília.....

UF: DF

Complemento:

Data de Início: **05/04/2013**

Conclusão efetiva: **05/06/2013**

Coordenadas Geográficas:

Finalidade: **Infra-estrutura**

Código/Obra pública:

Proprietário: **juno veloso vidal dos santos**.....

CPF/CNPJ: **37.145.968/0001-16**

E-Mail: **alexandre@jvcalimentos.com.br**

Fone: (61....) 84545050..

Atividade(s) Técnica(s): **1 - Execução Pavimentacao asfáltica, 10,6000 metros quadrados;**

Observações

terraplanagem, corte aterro, compactação subbase e base de cascalho, imprimação, asfalto CBUQ 4cm, muro em avenaria bloco estrutural

Informações Complementares

CERTIFICAMOS QUE A CERTIDÃO DE ACERVO TÉCNICO - CAT FOI CONCEDIDA ADMINISTRATIVAMENTE, CONFORME PARECER DE 11/07/2013 DO DEPARTAMENTO TÉCNICO/DTE, DE ACORDO COM O PROCESSO Nº 208.713/2013. CERTIDÃO VÁLIDA PARA O PROFISSIONAL ACIMA CITADO, DENTRO DOS SERVIÇOS CONDIZENTES COM SUAS ATRIBUIÇÕES PROFISSIONAIS.

CERTIFICAMOS, finalmente, que se encontra vinculado à presente Certidão de Acervo Técnico - CAT, conforme selos de segurança 4489 a 4490, o atestado contendo <2> folha(s), expedido pelo contratante da obra/serviço, a quem cabe a responsabilidade pela veracidade e exatidão das informações nele constantes.

Certidão de Acervo Técnico nº 0720130000814

Data: 12/07/2013 Hora: 11:06:00

Código de Controle: ULHYGGO

A CAT à qual o atestado está vinculado é o documento que comprova o registro do atestado no Crea.

A CAT à qual o atestado está vinculado constituirá prova da capacidade técnico-profissional da pessoa jurídica somente se o responsável técnico indicado estiver ou venha a ser integrado ao seu quadro técnico por meio de declaração entregue no momento da habilitação ou da entrega das propostas. A CAT é válida em todo o território nacional.

A CAT perderá a validade no caso de modificação dos dados técnicos qualitativos e quantitativos nela contidos, bem como de alteração da situação do registro da ART.

A autenticidade e a validade desta certidão deve ser confirmada no site do Crea-DF (www.creadf.org.br).

A falsificação deste documento constitui crime previsto no Código Penal Brasileiro, sujeitando o autor à respectiva ação penal.

ATESTADO DE CAPACITAÇÃO TÉCNICA

Atestamos, para fins de comprovação da realização de atividade técnica, que o profissional **ROBSON ALVES MENDES**, CREA -DF 8427/D-DF, como Responsável Técnico pela empresa **JF CONSTRUÇÕES E SERVIÇOS LTDA ME**, CREA DF RF10704, executou para a empresa **JUNO VELOSO VIDAL DOS SANTOS**, CNPJ 37.145.968/0001-16 os serviços abaixo relacionados com as seguintes características:

DADOS DA OBRA OU SERVIÇO:

1. CONTRATO Nº.: 01/2013
2. ART nº.:0720130016825
3. OBJETO DO CONTRATO: SERVIÇOS DE TERRAPLANAGEM, CORTE, ATERRO, SUB BASE E BASE, IMPRIMAÇÃO, CAPA ASFALTICA EM CBUQ, CONSTRUÇÃO MURO, MEIO FIO
4. PROFISSIONAL: ROBSON ALVES MENDES
TÍTULO: ENGENHEIRO CIVIL
CREA-DF: 8427/D
5. EMPRESA CONTRATADA: JF CONSTRUÇÕES E SERVIÇOS LTDA ME, CPF/CGC 13.556.387/0001-09
ENDEREÇO: SHA CONJ 5 CHACARA 11 LT 13 ADE AGUAS CLARAS-DF
6. CONTRATANTE DOS SERVIÇOS: JUNO VELOSO VIDAL DOS SANTOS, CPF/CGC 37.145.968/0001-16
ENDEREÇO: FAZENDA PONTE ALTA DE CIMA-DF 001 KM 57-GAMA -BRASILIA -DF
7. PROPRIETÁRIO DO EMPREENDIMENTO: JUNO VELOSO VIDAL DOS SANTOS, CPF/CGC 37.145.968/0001-16
ENDEREÇO: FAZENDA PONTE ALTA DE CIMA-DF 001 KM 57-GAMA -BRASILIA -DF
8. PERÍODO DE EXECUÇÃO: INICIO 05/04/2013; FIM 05/06/2013
9. ENDEREÇO DA OBRA OU SERVIÇO: FAZENDA PONTE ALTA DE CIMA-DF 001 KM 57 SN-GAMA -BRASILIA -DF



DESCRIÇÃO DAS ATIVIDADES DESENVOLVIDAS

TERRAPLANAGEM		
1-	LIMPEZA SUPERFICIAL DA CAMADA VEGETAL	
2-	LEVANTAMENTO TOPOGRAFICO	M2 28.270,00
3-	ESCAVAÇÃO, CARGA E TRANSPORTE EM CAMINHÃO DE MATERIAL DE 1ª CATEGORIA E SOLOS DE JAZIDAS COM DMT ALEM DE 5KM	M2 28.270,00
4-	REGULARIZAÇÃO E COMPACTAÇÃO DO SUB LEITO	M3 14.700,40
5-	COMPACTAÇÃO DE ATERRO COM GRAU MÍNIMO DE 95% PROCTOR NORMAL	M2 28.270,00
SUB BASE E BASE		
1-	ESCAVAÇÃO, CARGA E TRANSPORTE EM CAMINHÃO DE MATERIAL DE 1ª CATEGORIA E SOLOS DE JAZIDAS COM DMT ALEM DE 5KM	M3 9.911,20
2-	SUB E BASE E BASE ESTABILIZADA GRANULOMETRICAMENTE	M3 14.700,40
PAVIMENTAÇÃO EM CBUQ		
1-	IMPRIMAÇÃO COM ASFALTO CM 30	M2 19.060,00
2-	BANHO DE LIGAÇÃO COM EMULSÃO ASFALTICA RR2C	M2 19.060,00
3-	CONCRETO BETUMINOSO USINADO A QUENTE INCLUSIVE APLICAÇÃO E COMPACTAÇÃO COM ESPESSURA DE 5CM	M3 1.048,30
4-	FRESAGEM A FRIO COM TAMBOR FRESADOR DE L= 1,00M (FRESAGEM DE CONCRETO ASFALTICO COM 5CM DE ESPESSURA)	M2 6.386,00
RECUPERAÇÃO DE PAVIMENTO		
1-	EXECUÇÃO DE LAMA ASFALTICA MODIFICADA COM POLIMEROS COM ESPESSURA DE 5mm	M2 3.670,00
PAVIMENTAÇÃO EM BLOQUETE		
1-	ASSENTAMENTO DE BLOQUETE INTERTRAVADO COM 8CM 35Mpa, INCLUSIVE COLCHÃO DE AREIA	M2 3.480,00
CAPTAÇÃO DE AGUAS PLUVIAIS		
1-	ESCAVAÇÃO, CARGA E TRANSPORTE EM CAMINHÃO DE MATERIAL DE 1ª CATEGORIA E SOLOS DE JAZIDAS COM DMT ATÉ 5KM	M3 3.238,40
2-	LASTRO PARA FUNDO DE VALA COM CASCALHO DE CAVA COM APOIAMENTO MECÂNICO E GRAU DE COMPACTAÇÃO DE 100% PROCTOR NORMAL	M3 404,80
3-	ASSENTAMENTO DE TUBO DE CONCRETO PB, INCLUSIVE ACERTO DE GREIDE E REJUNTAMENTO PARA D= 800mm	M 1.230,00
4-	ASSENTAMENTO DE TUBO DE CONCRETO PB, INCLUSIVE ACERTO DE GREIDE E REJUNTAMENTO PARA D= 600mm	M 720,00
5-	ASSENTAMENTO DE TUBO DE CONCRETO PB, INCLUSIVE ACERTO DE GREIDE E REJUNTAMENTO PARA D= 400mm	M 580,00
6-	DRENO LONGITUDINAL, COM CANA DRENO 100mm, BRITA 01 E MANTA DE GEOTEXTIL	M 340,00
7-	ASSENTAMENTO DE MANTA GEOTEXTIL- RESISTÊNCIA LONGITUDINAL A TRAÇÃO 14KN/M RESISTENCIA TRANSVERSAL TRAÇÃO 12KN/M	M2 818,00
8-	VALA DE INFILTRAÇÃO COM TUBO DE CONCRETO D= 600mm	M 168,00
9-	EXECUÇÃO DE BOCA DE LOBO SIMPLES COM MEIO FIO VAZADO	UNID 65,00
10-	EXECUÇÃO DE PV DE 1,50X1,50m	UNID 23,00
MEIO FIO		
1-	ASSENTAMENTO DE MEIOS FIOS PADRÃO NOVACAP DESENHO 01/67, INCLUINDO ESCORAMENTO COM BOLA DE CONCRETO FCK 18Mpa, E REJUNTAMENTO COM ARGAMASSA DE CIMENTO E AREIA	M 7.834,00
CALÇADA EM CONCRETO		
1-	EXECUÇÃO DE PASSEIO EM CONCRETO DE 5cm DE ESPESSURA, INCLUSIVE ACERTO DO TERRENO, COMPACTAÇÃO ATÉ 30,00 cm, CONCRETO FCK 220 Mpa	M2 5.780,00
MURO EM ALVENARIA ESTRUTURAL		
1-	ALVENARIA DE TIJOLO DE CONCRETO VIBRADO, ASSENTAMENTO COM ARGAMASSA DE CIMENTO E AREIA NO TRAÇO 1:3, COM ESPESSURA DE 20,00cm FRIZADO	M2 2.346,00
ALAMBRADO		
1-	EXECUÇÃO DE ALAMBRADO DE FERRO GALVANIZADO D= 2", COM TELA DE MALHA 2", ARAME GALVANIZADO Nº 10, INCLUSIVE PINTURA A ÓLEO	M2 3.200,00

Robson Alves Mendes
 Engenheiro Civil
 CREA 8427 D-DF

RESPONSÁVEL TÉCNICO:

1. RESPONSÁVEL TÉCNICO: ROBSON ALVES MENDES
2. TÍTULO : ENGENHEIRO CIVIL
CREA Nº: 8427/D-DF
3. NÍVEL DE ATUAÇÃO: EXECUÇÃO
4. PERÍODO DE PARTICIPAÇÃO NOS SERVIÇOS: INICIO 05/04/2013; FIM 05/06/2013.
5. ATIVIDADES QUE EFETIVAMENTE DESENVOLVEU: REPONSABILIDADE TECNICA E EXECUÇÃO.

Brasília, 07 de junho de 2013.

[Handwritten signature]
CONTRATANTE:
JUNO VELOSO VIDAL DOS SANTOS, CPF/CGC 37.145.968/0001-16
ALEXANDRE VELOSO VIDAL DOS SANTOS

[Handwritten signature]
Robson Alves Mendes
Engenheiro Civil
CREA 8427/D-DF
RESPONSÁVEL TÉCNICO:
ROBSON ALVES MENDES
CREA Nº: 8427/D-DF

CNPJ
37.145.968/0001-16
Juno Veloso Vidal dos Santos
Fazenda Ponte Alta de Cima as Margens do DF 001 Km57
Próximo ao Sítio do Gama Núcleo Rural Ponte Alta
CEP 72445-010 - Gama
Brasília-DF





REPÚBLICA FEDERATIVA DO BRASIL

SERVIÇOS NOTARIAIS E DE REGISTRO DO DISTRITO FEDERAL

CARTÓRIO DO 1º OFÍCIO DE NOTAS, REGISTRO CIVIL, TÍTULOS E DOCUMENTOS,
PROTESTO DE TÍTULOS E PESSOAS JURÍDICAS DO DISTRITO FEDERAL

HERCULES ALEXANDRE DA COSTA BENÍCIO - TABELIÃO E OFICIAL DE REGISTRO

CNPJ: 23.146.837/0001-49 CF/ DF: 07.735.479/001-12
Av. Central, AE 19, Lt H / I, Ljs 1 e 3, Núcleo Bandeirante/DF. CEP: 71.710-585
Fone: (61) 3386.0886 e-mail: cartnbd@gmail.com

CONTROLE Nº: 135829

LIVRO Nº 4085

FOLHA Nº: 104



Procuração bastante que faz: **J.F CONSTRUTORA E SERVIÇOS EIRELI ME**, na forma abaixo:

SAIBAM quantos este público instrumento de **PROCURAÇÃO** virem que **aos dezoito dias do mês de abril do ano de dois mil e dezoito (18/04/2018)**, nesta Região Administrativa do **Núcleo Bandeirante, Distrito Federal**, em Cartório, perante mim, escrevente, compareceu como outorgante **J.F CONSTRUTORA E SERVIÇOS EIRELI ME**, pessoa jurídica de direito privado, com sede à Conjunto 02, Chácara 53/2, Lote 06, Brasília, Distrito Federal, inscrita no C.N.P.J. sob o número 13.556.387/0001-09; com seus atos constitutivos devidamente registrados na Junta Comercial do Distrito Federal, em 20/04/2011, sob o NIRE 5360004950-1, e última alteração contratual consolidada em 02/09/2016, registrada sob o nº 02/09/2016, na mesma Junta Comercial do Distrito Federal, neste ato representada por sua sócio/titular: **GABRIEL PEREIRA PARREIRA RODRIGUES**, brasileiro, solteiro, empresário, portador da CNH/DF nº 05523150660, na qual consta a CI nº 2477023 SSP/DF e do CPF/MF nº 046.526.001-27, residente e domiciliado no SHA Conjunto 05, Chácara 11, Lote 05, Águas Claras, Brasília, Distrito Federal. A comparecente foi reconhecida e identificada por mim pelo documento que me foi apresentado, e de cuja capacidade jurídica dou fé. E, por ela, na forma como se apresenta, me foi dito que, por este instrumento público, nomeia e constitui seu bastante procurador **FERNANDO COSTA MILHOME DA SILVA**, brasileiro, solteiro, auxiliar de engenharia, portador da CNH/DF nº 05777150977, na qual consta a CI nº 5603864 SSP/GO e do CPF/MF nº 044 522.761-30, residente e domiciliado na QN 01, Conjunto 22, Lote 09, Apto 101, Riacho Fundo I, Brasília, Distrito Federal, a quem confere amplos e especiais poderes para representá-la perante as Repartições Públicas, Administrativas, Autárquicas e Cartórios em geral, Consórcios e Seguradoras, Repartições Públicas Federais, Estaduais, Municipais, seus Departamentos e Secretarias, Pessoas Físicas e Jurídicas, de direito público ou privado, Sociedade de Economia Mista, Estatais, Paraestatais, Junta Comercial do Distrito Federal e outros Estados, Receita Federal do Brasil e da Previdência Social, Instituto Nacional da Seguridade Nacional - INSS, Secretarias da Receita Federal do Brasil, Procuradoria Geral da Fazenda Nacional, Delegacias em geral, Prefeituras, Secretaria de Fazenda e Planejamento do Distrito Federal, **AGEFIS-(Agência de Fiscalização do DF)**, a **DOT (Delegacia de Ordem Tributária)**, Secretaria de Segurança Pública, Secretaria da Receita Federal, Secretaria do Estado da Fazenda do GDF, Secretaria da Agricultura e Procuradoria Geral da Fazenda Nacional, Secretaria de Fazenda e Planejamento do Distrito Federal, Administração Regional de Brasília, DOR - Delegacia da Ordem Tributária, Receita Federal do Brasil, suas Delegacias e Secretarias, Ministérios, DER, DNIT Delegacia Regional do Trabalho, Sindicatos, Comércio e Indústria, Administrações Regionais, Companhias de água, esgoto, energia elétrica, Luz e Companhias telefônicas em geral, CEB, CAESB, OI, BRASIL TELECOM, GVT, NET, SKY, TIM, CLARO, VIVO, TELEBRÁS, CREA, DLFO, PREVIDÊNCIA SOCIAL, INSTITUTO NACIONAL SEGURO SOCIAL - INSS/IAPAS, SECRETARIA DE SEGURANÇA PÚBLICA, SEDUMA, INCRA, IBAMA, FUNDAÇÃO EDUCACIONAL DO DISTRITO FEDERAL E/OU OUTRAS, nos Bancos e Estabelecimentos de Créditos em geral, inclusive o **BANCO BRADESCO S.A, BANCO ITAÚ S.A, CEF- CAIXA ECONÔMICA FEDERAL, BANCO DE BRASÍLIA-BRB, BANCO DO BRASIL S.A, BANCO SANTANDER S.A, HSBC BANK BRASIL S.A - BANCO MULTIPLO, BANCO CITIBANK S.A, SICOOB e OUTRAS INSTITUIÇÕES FINANCEIRAS**, mesmo que aqui não expressamente mencionadas, e onde mais com esta se apresentar e for necessário, podendo: abrir, movimentar, regularizar e/ou encerrar contas correntes e/ou poupanças, emitir, assinar, endossar e descontar cheques, solicitar saldos e extratos, requerer e receber talões de cheques, fazer depósitos, retiradas, resgate, efetuar saques, fazer aplicações, financiamentos e investimentos de qualquer natureza, autorizar cobranças, autorizar débitos em conta, sustar e contra-ordenar cheques, baixa e cancelar cheques, retirar cheques devolvidos, requerer microfilmagem, requerer e receber cartões eletrônicos e/ou magnéticos, bloquear e/ou desbloquear cartões eletrônicos e/ou magnéticos, cadastrar e/ou alterar senhas, efetuar transferências e/ou pagamento por qualquer meio, movimentar conta com cartão eletrônico e/ou magnético, Internet, assinar contratos, distratos, aditivos, acordar, discordar de cláusulas, valores, prazos e condições, negociar e renegociar débitos, dívidas e o que for preciso, realizar saques,



REPÚBLICA FEDERATIVA DO BRASIL

SERVIÇOS NOTARIAIS E DE REGISTRO DO DISTRITO FEDERAL

CARTÓRIO DO 1º OFÍCIO DE NOTAS, REGISTRO CIVIL, TÍTULOS E DOCUMENTOS,
PROTESTO DE TÍTULOS E PESSOAS JURÍDICAS DO DISTRITO FEDERAL
HERCULES ALEXANDRE DA COSTA BENÍCIO - TABELIÃO E OFICIAL DE REGISTRO

CNPJ: 23.146.837/0001-49 CF/ DF: 07.735.479/001-12
Av. Central, AE 19, Lt H / L, Ljs 1 e 3, Núcleo Bandeirante/DF. CEP: 71.710-585
Fone: (61) 3386.0886 e-mail: cartnbnf@gmail.com

CONTROLE Nº: 135830

LIVRO Nº 4085

FOLHA Nº: 105

requerer, receber maquinas de cartão de credito, alegar e assinar o que for preciso, juntar, apresentar e retirar documentos, requerer 2º via de documentos fiscais, prestar esclarecimentos sob débitos e créditos fiscais referente IRPJ/IRPF, realizar pagamentos, requerer certidões de débitos de qualquer órgão repartição pública ou privada, requerer parcelamentos de débitos, solicitar senha eletrônica, apresentar e assinar quaisquer guias, requerer certidões, alvâras diversos e demais autorizações, promover e efetuar alterações contratuais na Junta Comercial, abrir, acompanhar e dar andamento a processos, pedir vistas, cumprir exigências, tomar ciência de despachos, pagar e/ou receber importâncias, se a que titulo for, dar e aceitar recibos e quitações, comprar e vender mercadorias do ramo da firma, assinar documentos fiscais e faturas, promover e efetuar endossos e avais em títulos para descontos bancários, assinar borderaux, admitir e/ou demitir empregados, assinar e ou dar baixa em Carteira de Trabalho, fixar ordenados e atribuições, assinar contratos e medições, resolver assuntos sobre FGTS promover e efetuar alteração de anotações em carteiras de trabalho, nomear prepostos junto a DELEGACIA DO TRABALHO E OU JUNTA DE CONCILIAÇÃO E JULGAMENTO. Podendo ainda representá-la junto ao DETRAN, CONTRAN, DNER/DNIT, DER, CIA DE SEGUROS, CONSÓRCIOS EM GERAL, INSPETORIAS DE TRÂNSITO, DELEGACIAS DE ROUBOS E FURTOS-DRFV, POLÍCIA RODOVIÁRIA FEDERAL - MJ, SECRETARIA DE FAZENDA E PLANEJAMENTO DO GDF e onde com esta se apresentar, podendo, ainda, participar de **quaisquer concorrências públicas e/ou particulares, licitações, pregões, inclusive pregão eletrônico e/ou presencial, leilões, pregão presencial, tomadas de preço, carta convite**, retirar editais, participar de aberturas de licitação, dar lances, requerer, alegar e assinar o que for necessário, apresentar e retirar comunicado de venda de veículos e documentos, requerer e receber 2ª via de documentos, inclusive DUT, CRLV, certidões e certificados, dirigir os veículos por todo território nacional, pagar taxas e emolumentos necessários, promover bloqueios, desbloqueios, emplacamentos, licenciamentos, liberações, inclusive em caso de apreensão, fazer parcelamentos, vistorias, comunicar acidentes, promover registros de ocorrências, registrar propriedade de veículos, fazer alteração de endereço, constituir Advogados com poderes da **cláusula AD-JUDICIA, AD NEGOTIA, ET EXTRA e os mais necessários perante qualquer Instância, Foro ou Tribunal, em Juízo ou fora dele**, podendo acordar, discordar, transigir, recorrer, desistir, propor e variar de ações e recursos, receber citações, prestar declarações e informações, apresentar provas, assinar termos, requerimentos e demais papéis, enfim, praticar os demais atos necessários aos fins deste mandato, **VEDADO O SUBSTABELECIMENTO**. A parte outorgante declara haver fornecido todos os elementos necessários à lavratura da presente, conferindo-os, lendo todo o ato e assumindo exclusiva responsabilidade, civil e criminal, por eventual erro ou inexactidão das mesmas informações. Assim o disse do que dou fé, e me pediu este instrumento, que lhe li, aceitou e assina. Fica aqui arquivada a guia de recolhimento nº 00164841, paga no valor de R\$ 50,20, sendo R\$ 38,35 referentes aos emolumentos da Procuração/Substabelecimento (Tabela F, IV, "a"), e R\$ 11,85 referentes às despesas com Correios (art. 65, § 1º do PGC do TJDF). Eu, (a.a) ADRIANA MADEIRA CUNHA, ESCRIVENTE, lavrei, conferi, li e encerro o presente ato, colhendo a(s) assinatura(s). VAGNER ALVES DE OLIVEIRA, GABRIEL PEREIRA PARREIRA RODRIGUES, NADA MAIS. Trasladada em seguida. Eu _____, ADRIANA MADEIRA CUNHA, ESCRIVENTE, a extrai, conferi dou fé e assino, em público e raso.

Selo: TJDF20180170119129FLNA
Para consultar o selo, acessar www.tjdft.jus.br.

EM TESTEMUNHO _____ DA VERDADE

Adriana Madeira Cunha
ADRIANA MADEIRA CUNHA - ESCRIVENTE



REPÚBLICA FEDERATIVA DO BRASIL
MINISTÉRIO DAS CIDADES
DEPARTAMENTO NACIONAL DE TRÁNSITO
CARTEIRA NACIONAL DE HABILITAÇÃO

NOME
FERNANDO COSTA MILHOME DA SILVA

DOC. IDENTIDADE / ÓRG. EMISSOR / UF
5603864 SSP GO

CPF **044.522.761-30** DATA NASCIMENTO **14/08/1994**

FILIAÇÃO
ANGELO JOSE MILHOME DA SILVA
EDINETE COSTA MILHOME DA SILVA

PERMISSÃO **B** ACC **B** CAT. HAB. **B**

Nº REGISTRO **05777150977** VALIDADE **06/06/2022** 1ª HABILITAÇÃO **13/05/2013**

OBSERVAÇÕES
EAR

ASSINATURA DO PORTADOR
Fernando Costa Milhome da Silva

LOCAL **BRASÍLIA-DISTRITO FEDERAL, DF** DATA EMISSÃO **23/06/2017**

ASSINATURA DO EMISSOR
SILVAN BARBOSA FONSECA FILHO
 Diretor - geral Interino DE TRANS-DF
11816673093
DF750185465

DISTRITO FEDERAL

VÁLIDA EM TODO O TERRITÓRIO NACIONAL
1499837846

PROIBIDO PLASTIFICAR
1499837846



CONSTRUTORA E SERVIÇOS

PROPOSTA DE PREÇOS

Ilustríssimo senhor Pregoeiro
Departamento de Estradas e Rodagem do Distrito Federal DER-DF
Ref.: Edital de Pregão eletrônico nº 057/2018.

Prezado Senhor,
Segue, para apreciação de Vossa Senhoria, proposta comercial relativa ao processo licitatório em tela.

lote	Descrição	Und.	Quant.	Valor Unitário R\$	Valor Total R\$
02	Concreto Betuminoso Usinado à Quente (CBUQ) Faixa "C", conforme especificações do edital e respectivo termo de referência	ton	5.000,00	310,00	1.550.000,00

DADOS DA PROPONENTE

RAZÃO SOCIAL: JF CONSTRUTORA E SERVIÇOS EIRELI ME, inscrita no CNPJ 13.556.387/0001-09, com sede no SHA conjunto 02 chácara 53/2 lote 06 CEP 71993-360 Brasília-DF, CF-DF 07.571.913/001-00, neste ato representada por seu sócio Gabriel Pereira Parreira Rodrigues, CPF 046.526.001-27.

OBJETO: fornecimento de Concreto Betuminoso Usinado a Quente – CBUQ, Faixa “C”, para atender às demandas emergenciais de tapa-buracos e a demandas da SUTRAN, de acordo com a Norma 031/2006 – DNIT, conforme Termo de Referência.

VALOR UNITÁRIO: R\$310,00 (Trezentos e dez reais), totalizando o valor global de **R\$ 1.550.000,00 (HUM MILHÃO E QUINHENTOS E CINQUENTA MIL REAIS)**, estando incluídos todos os custos operacionais, encargos previdenciários, trabalhistas, tributários, comerciais e quaisquer outros diretos e indiretos que incidam na contratação.

PRAZO DE ENTREGA: O fornecimento será realizado conforme item 6.5, “e” do edital e anexos, bem como no que consta no Termo de Referência, contados a partir da retirada/recebimento da respectiva Nota de Empenho ou do Pedido de Fornecimento/assinatura do contrato.



CONSTRUTORA E SERVIÇOS

PRAZO DE VALIDADE: Esta proposta tem validade de **60(sessenta) dias, contatos da data de apresentação.**

MARCA/FABRICANTE: JF ASFALTOS/JF ASFALTOS.

Atenciosamente,

Brasília-DF, 30 de Julho de 2018.

P/P Fernando Costa Guilherme da Silva
JF Construtora e Terraplanagem
CNPJ: 13.556.387/0001-09
CF/DF: 07.571.913/001-00
JF CONSTRUTORA E SERVIÇOS EIRELI ME