

PLANTA BAIXA DO CANTEIRO DE OBRAS
Esc: 1:75

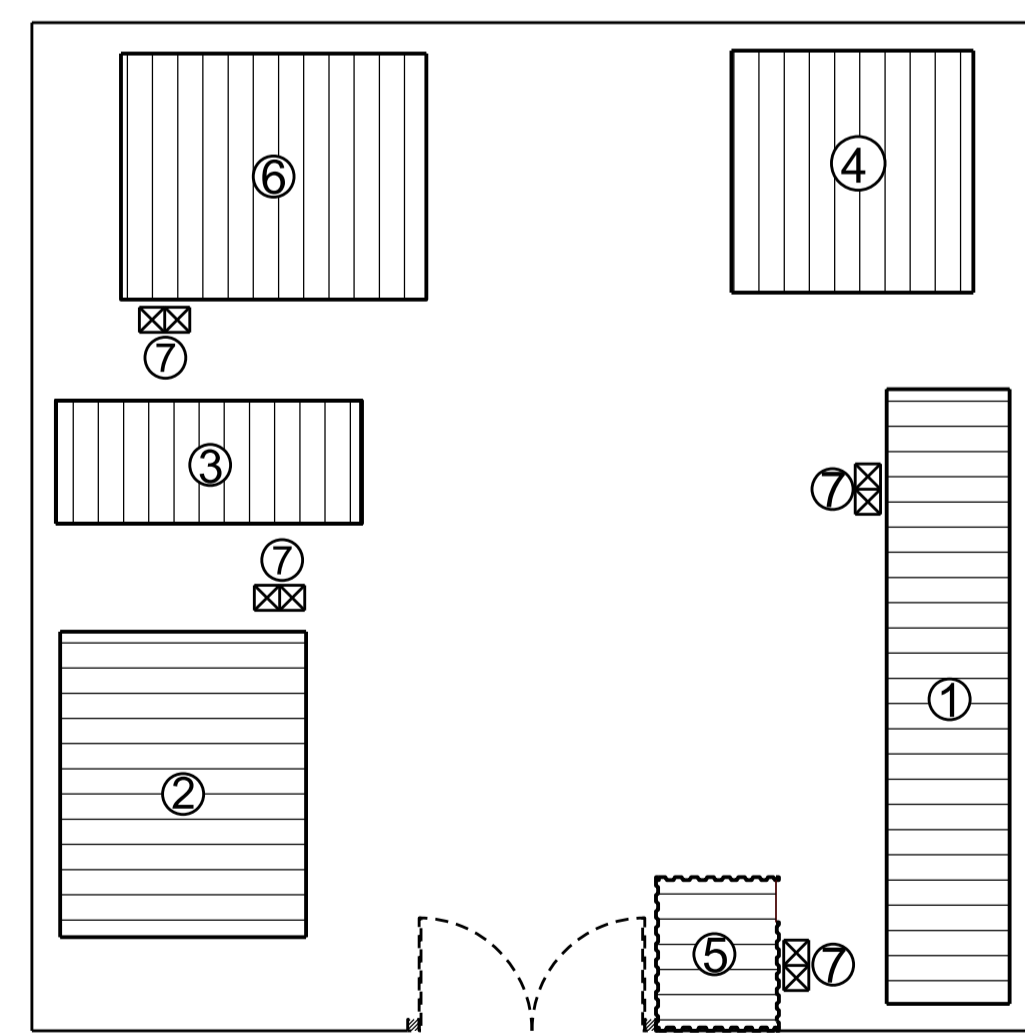

COBERTURA/LOCAÇÃO
Esc: 1:150

ÁREA CERCADA COM ARAME FARPADO = 400,00m²
 ÁREA CONTRUÍDA = 134,06m²
 ÁREA COBERTA = 134,06m²

- ① ESCRITÓRIO/FISCALIZAÇÃO E SEÇÃO TÉCNICA
- ② REFEITÓRIO
- ③ BANHEIRO E VESTIÁRIO
- ④ CARPINTARIA E ORTE/DOBRA DE FERRAGEM
- ⑤ GUARITA
- ⑥ ALMOXARIFADO
- ⑦ LIXEIRA

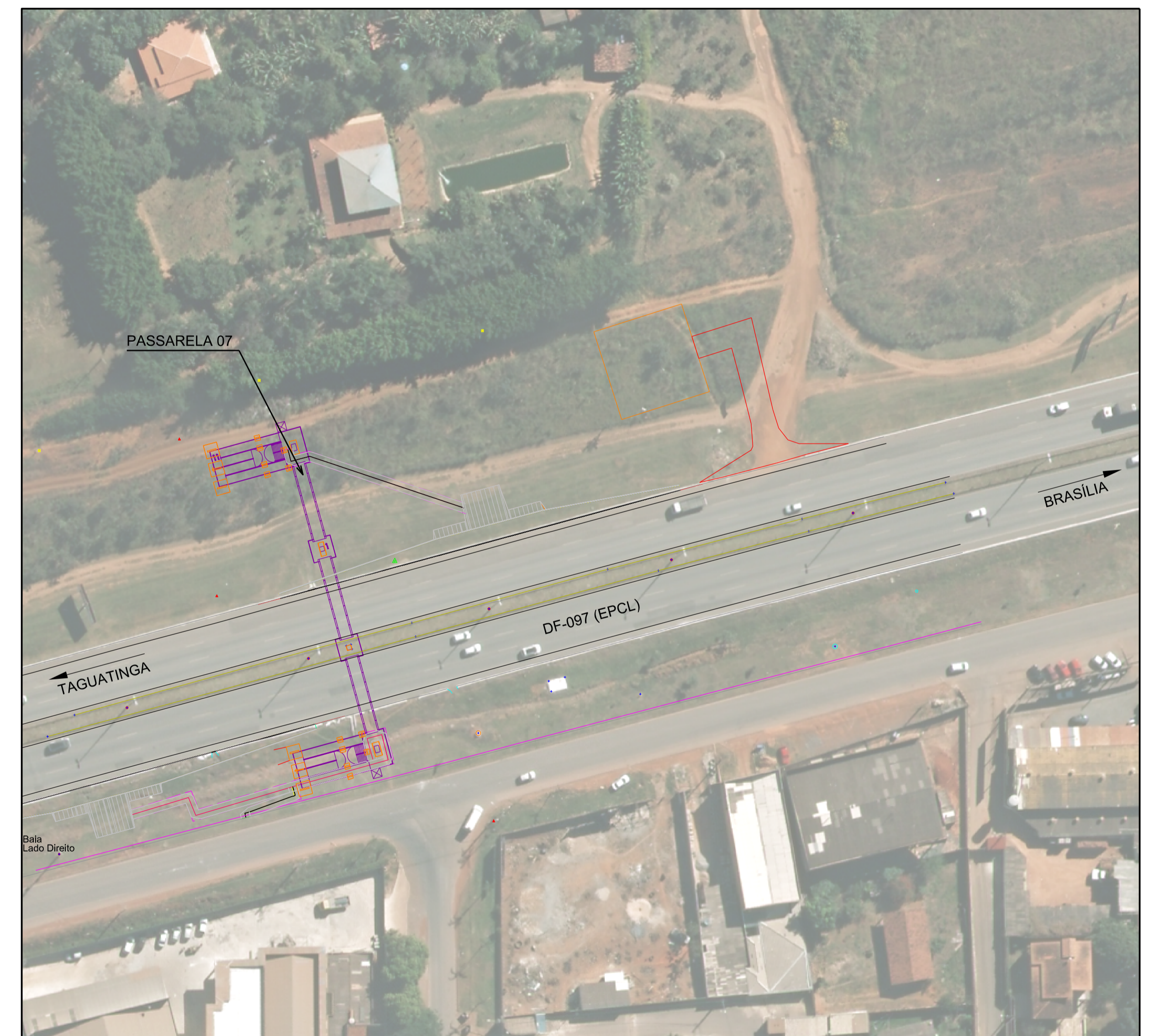

SITUAÇÃO
Esc: 1:10.000

LEGENDA:
 CANTEIRO DE OBRAS █
 ACESSO AO CANTEIRO DE OBRAS █

DEPARTAMENTO DE ESTRADAS DE RODAGEM DO DISTRITO FEDERAL			
DER DF		SUBSPECIALIDADE/DESCRIÇÃO PROJETO DE CANTEIRO DE OBRAS PLANTA E SITUAÇÃO PASSARELAS 6 E 7	
ETAPA DE PROJETO EXECUTIVO	RODOVIA DF-095 (EPCL)	TRECHO 095EDF0050	RESP.TEC. Daniello Ferreira CREA: 5062660983/D-SP
ESCALA HV INDICADA	SUBTRECHO km 8,3 ao km 9,2		SETOR: GEPRO
FOLHA 01/01	CÓDIGO DE_CO_DF095-008010_E-UR_019	DESENHO Clarissa Borges MATRICULA 221.517-9	