

SINALIZAÇÃO VERTICAL

DETALHE DE IMPLANTAÇÃO DE PLACAS DE REGULAMENTAÇÃO, ADVERTÊNCIA, SERVIÇO E IDENTIFICAÇÃO

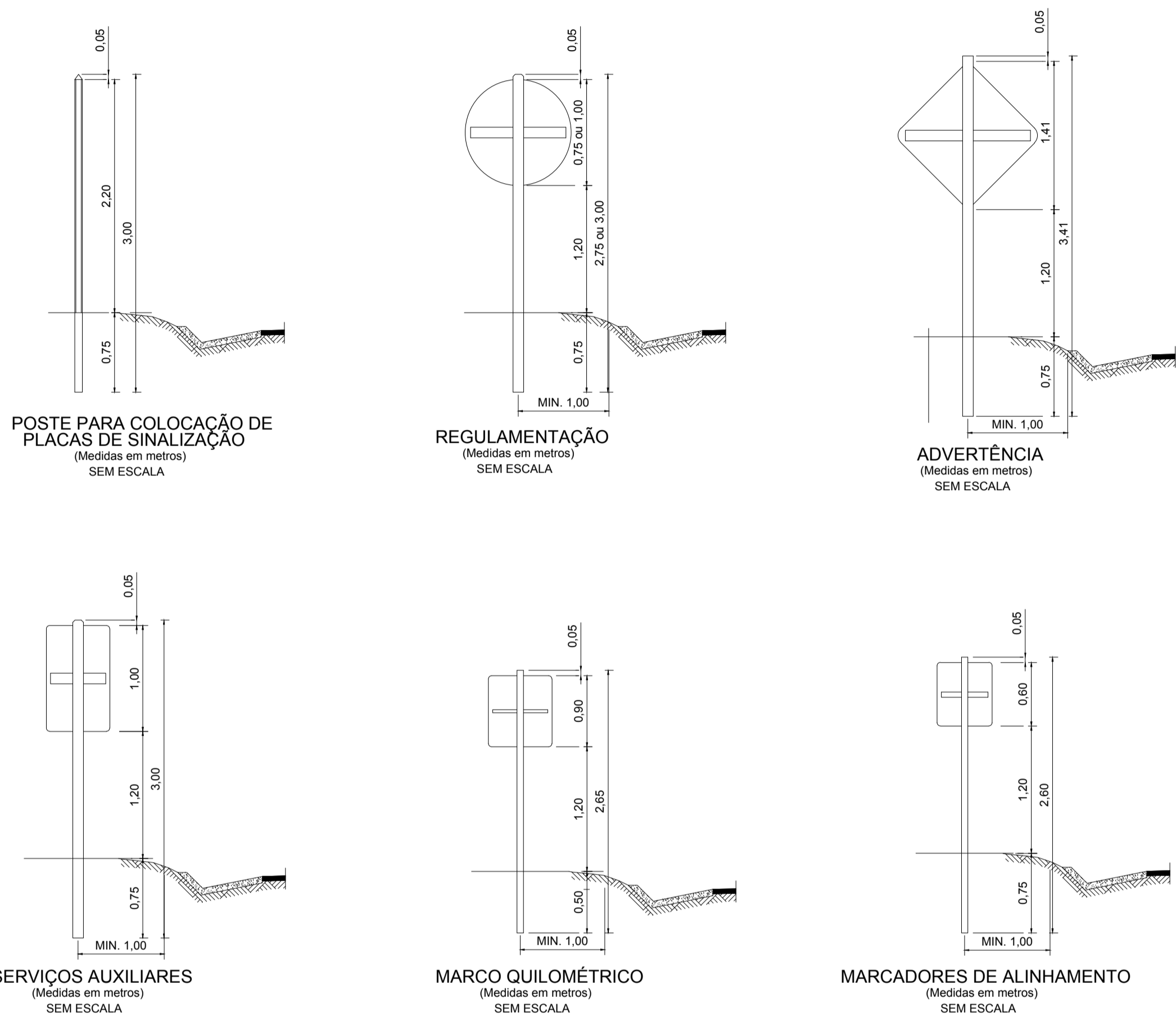

DETALHE PADRÃO DE PLACAS DE INDICAÇÃO

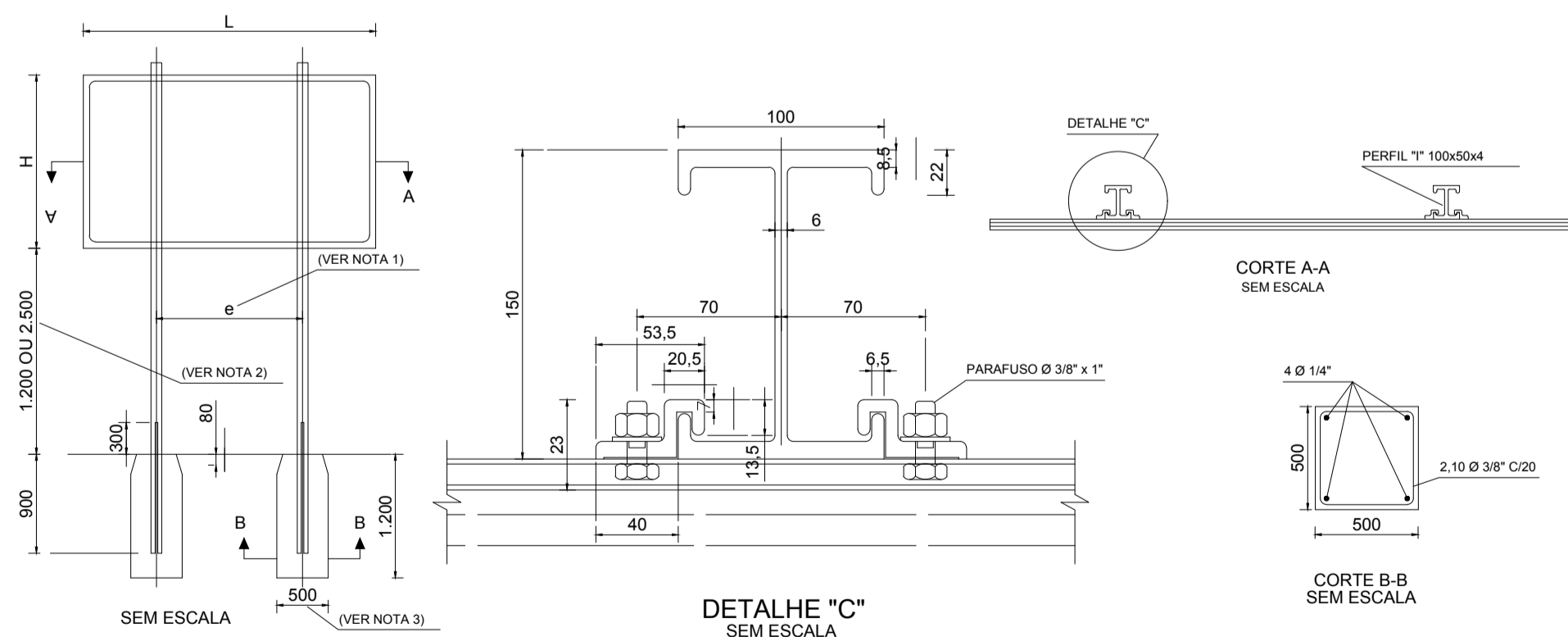

O ESPAÇAMENTO ENTRE OS SUPORTES (e), DEVERÁ SER DE METADE DA LARGURA DA PLACA.
A ALTURA LIVRE DA PLACA DEVE SER DE 2,50m. EM CASOS DE LOCAIS COM CARACTERÍSTICAS URBANAS E /OU JUNTO A CICLEVIA,
ONDE EXISTA TRÁFEGO DE PEDESTRES, NOS DEMAIS CASOS, SERÁ DE 1,20m.
A LARGURA DO BLOCO DA FUNDAÇÃO SERÁ DE 800mm PARA PLACAS DE INDICAÇÃO COM ÁREAS SUPERIORES A 6,00m,
E CONSEQUENTEMENTE O COMPRIMENTO DO FERRO DO ESTRIBO SERÁ DE 3,40m.
MEDIDAS EM MILÍMETROS QUANDO NÃO INDICADAS AS UNIDADES.

SINALIZAÇÃO HORIZONTAL

PROJETO TIPO PASSAGEM DE PEDESTRES PISTA SIMPLES

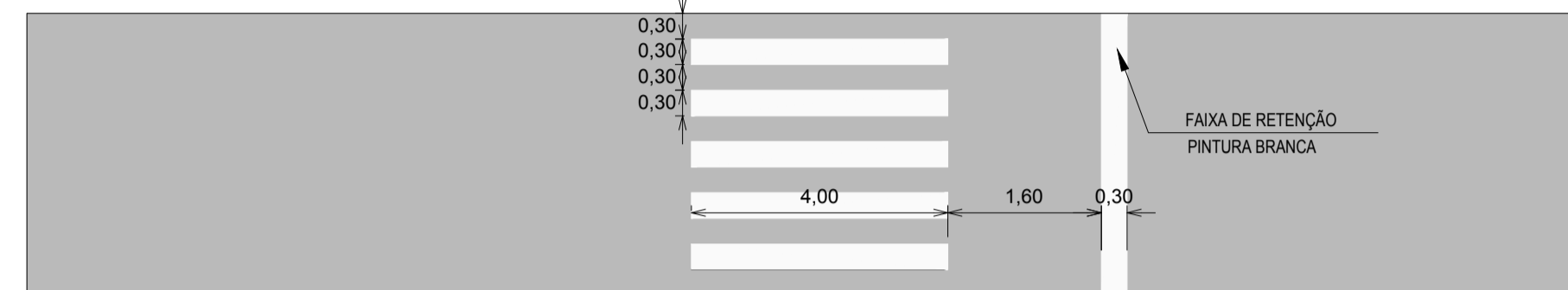

FAIXA SECCIONADA DE CONTINUIDADE BRANCA

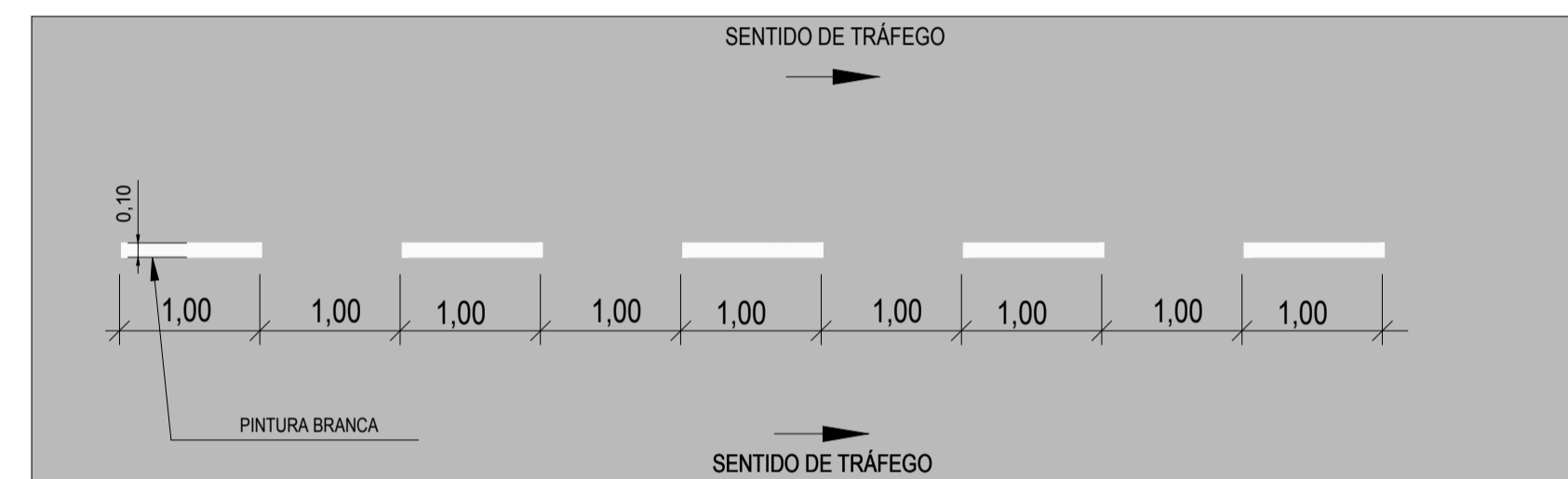

LINHA SIMPLES CONTÍNUA AMARELA

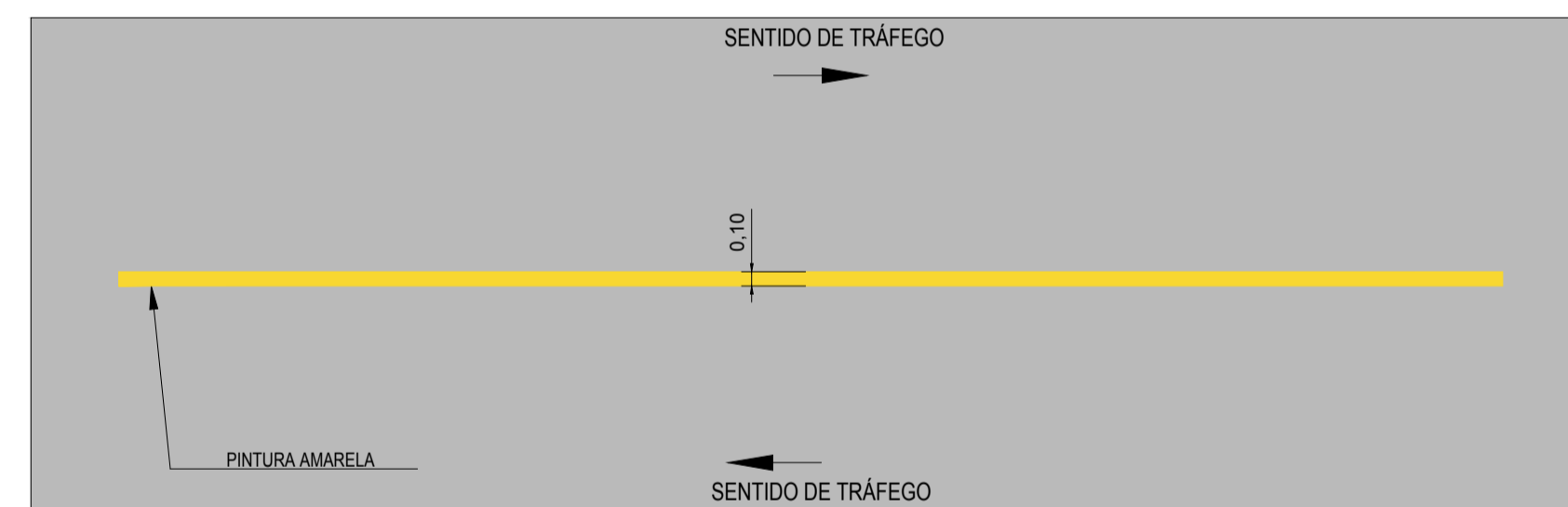

LINHA SIMPLES CONTÍNUA BRANCA



INSCRIÇÕES NO PAVIMENTO - SETAS INDICATIVAS
(DE ACORDO COM MANUAL CONTRAN)

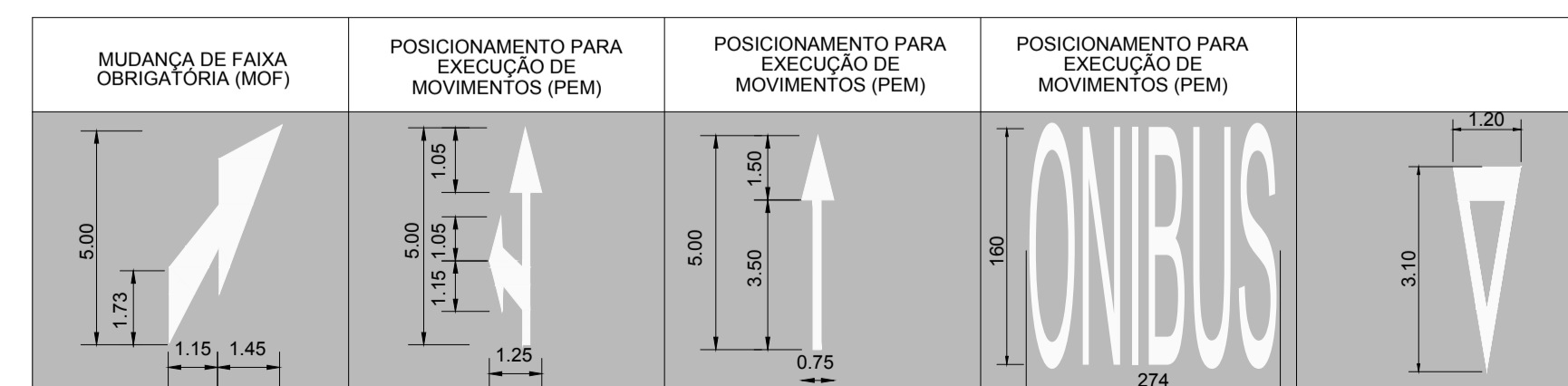

NOTA: Sistema de Coordenadas: Topográfico Local Ponto de Referência: DF48 Coordenadas Arbitrárias: X=50.000,00; Y=200.000,00 e Z=1.050,00 Coordenadas UTM: E=192.601,797; N=8.293.705,215 e H=1232,846				
Nº	DESCRIÇÃO	EMISSÃO	VERIFICAÇÃO	APROVAÇÃO
REVISÕES				
DER DF		Consórcio DF Interligado		RT: PLÍNIO FRAGASSI CREA-MG 68431/D
PROJETO EXECUTIVO DE SINALIZAÇÃO				Nº: DE-VD/BR 020-330_001/E.PA-025
BRT-DF SISTEMA DE TRANSPORTE DO EIXO NORTE BRASÍLIA/DF ESTAÇÃO Nº 23 - MORADA DOS NOBRES				REVISÃO: 00
DESENHO: PROJETO-TIPO SINALIZAÇÃO	ESCALA: INDICADA	DATA: AGOSTO/2018	FOLHA: 02/02	