

LEGENDA PERFIL

— GRADE EM ANÁLISE — TERRENO NATURAL

DER DF Estudos e Projetos para as intervenções descritas como medidas mitigadoras para a implantação do parcelamento Quinhão 16

AUTOR DO PROJETO - CREA/CAU: ARLINDO VERZEGNASSI FILHO - 5060497290/D-SP

AUTOR DO PROJETO - CREA/CAU: NADIEGE KICZEL REGINATTO - 25809/D-DF

COORDENADOR - CREA: LÚCIO MÁRIO LOPES RODRIGUES - 8.378/D-DF

CONTRATANTE: INCO Empreendimentos Imobiliários

PROJETO: ARIA Empreendimentos Sustentáveis

APPROVO: DATA: LOCAL: DF-001 / DF-035 / DF-025 / DF-027 RA XXVII - JARDIM BOTÂNICO - DF

ESPECIALIDADE/SUBESPECIALIDADE: PROJETO EXECUTIVO PAISAGISMO - CALÇADA E CICLOVIA

TIPO/ESPECIFICAÇÃO DO DOCUMENTO: PERFIL - CALÇADA LESTE 03

ESCALA: HORIZ: 1:1000 VERT: 1:100

ETAPA DE PROJETO: EXECUTIVO

FOLHA: 06/14

REVISÃO: R01

DATA: MAIO/2022

PERFIL CALÇADA_OESTE_02

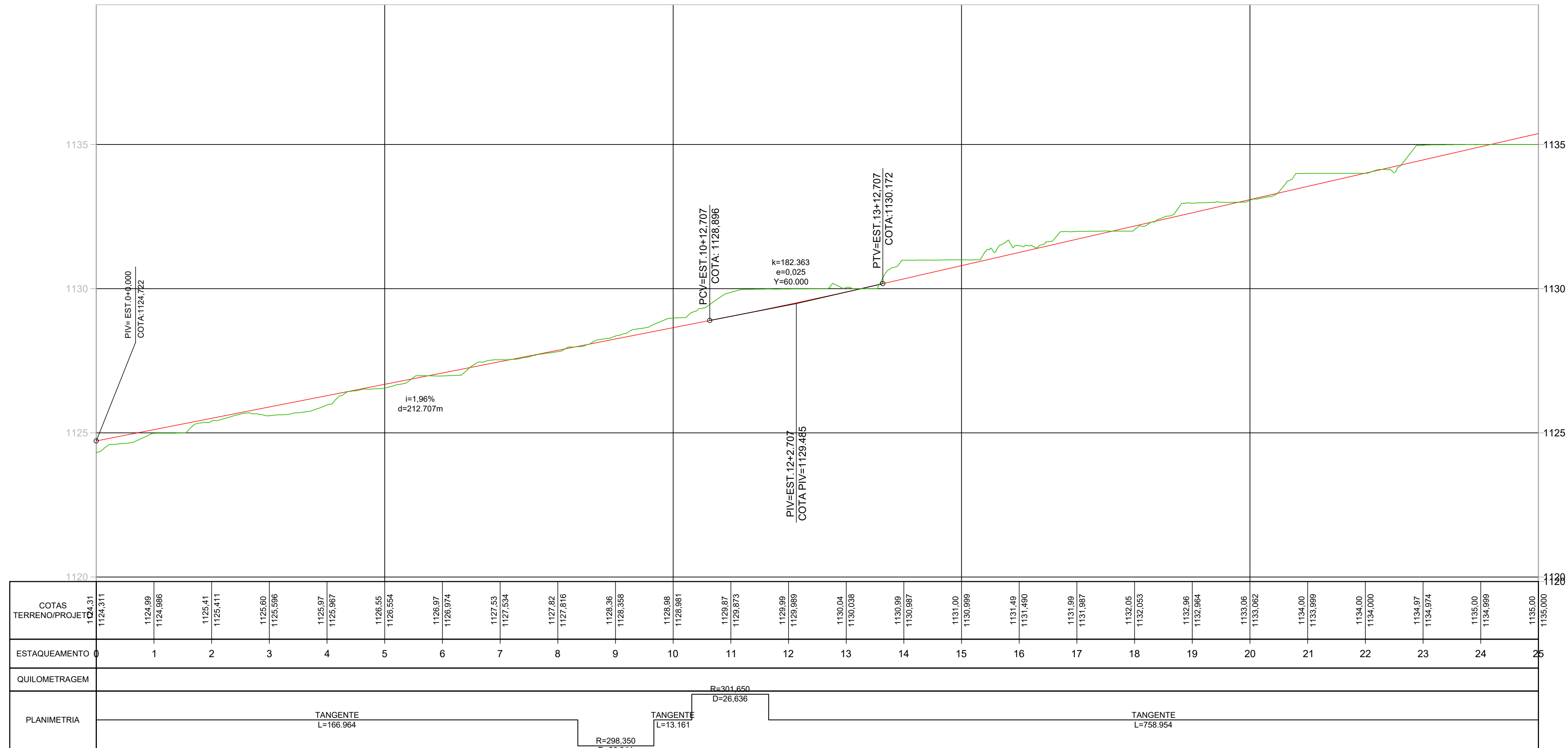

LOCALIZAÇÃO DOS TRECHOS

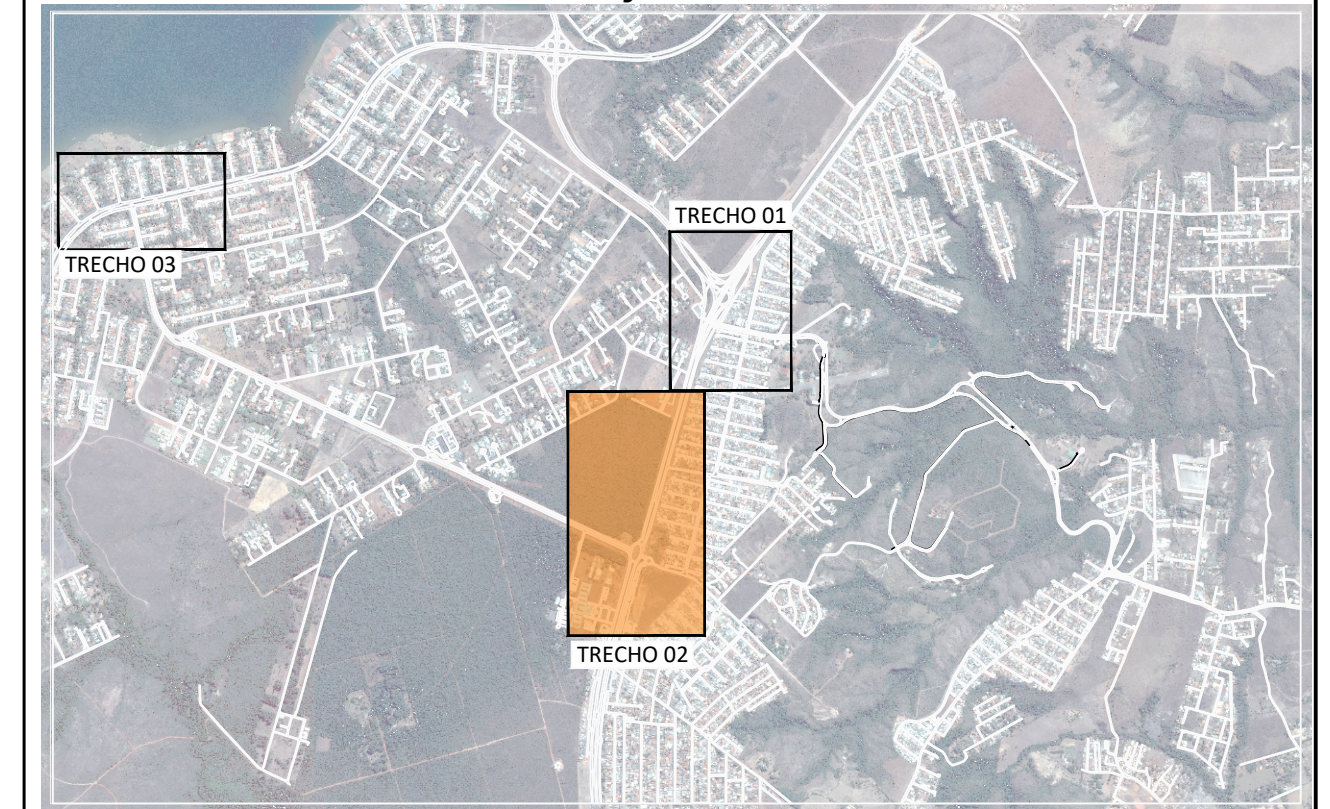

PERFIL CALÇADA_OESTE_02

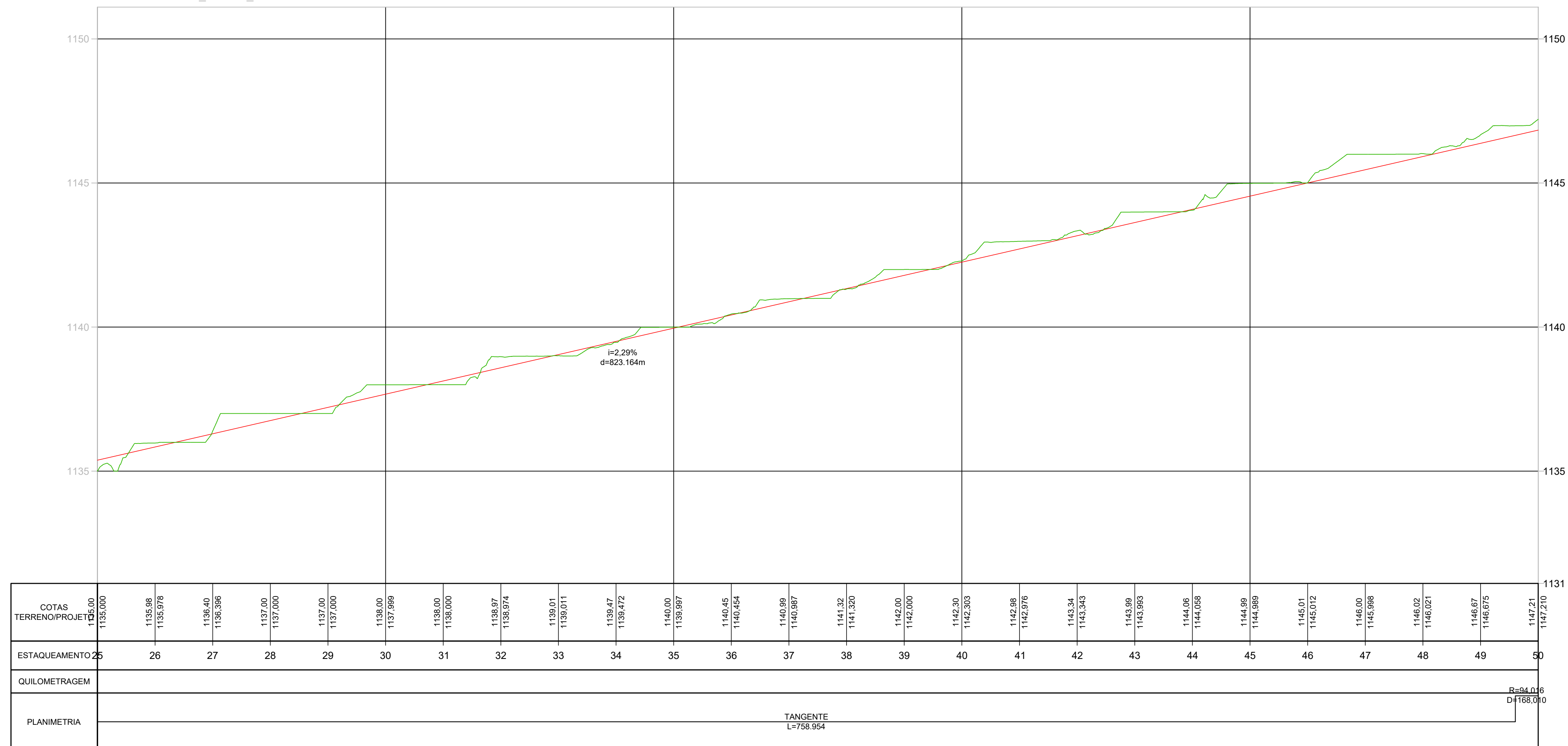

LEGENDA PERFIL

— GRADE EM ANÁLISE - - - - - TERRENO NATURAL

DER DF Estudos e Projetos para as intervenções descritas como medidas mitigadoras para a implantação do parcelamento Quinhão 16

AUTOR DO PROJETO - CREA/CAU: ARLINDO VERZEGNASSI FILHO - 5060497290/D-SP
 AUTOR DO PROJETO - CREA/CAU: NADIEGE KICZEL REGINATTO - 25809/D-DF
 COORDENADOR - CREA: LÚCIO MÁRIO LOPES RODRIGUES - 8.378/D-DF

CONTRATANTE: **INCO** Empreendimentos Imobiliários
 PROJETO: **ARIA** Empreendimentos Sustentáveis

APPROVO: DATA: LOCAL: DF-001 / DF-035 / DF-025 / DF-027
 RA XXVII - JARDIM BOTÂNICO - DF
 ESPECIALIDADE/SUBESPECIALIDADE: PROJETO EXECUTIVO PAISAGISMO - CALÇADA E CICLOVIA
 TIPO/ESPECIFICAÇÃO DO DOCUMENTO: PERFIL - CALÇADA OESTE 02

ESCALA: HORIZ: 1:1000 / VERT: 1:100 ETAPA DO PROJETO: EXECUTIVO FOLHA: 08/14 REVISÃO: R01 DATA: MAIO/2022

PERFIL CALÇADA_OESTE_02

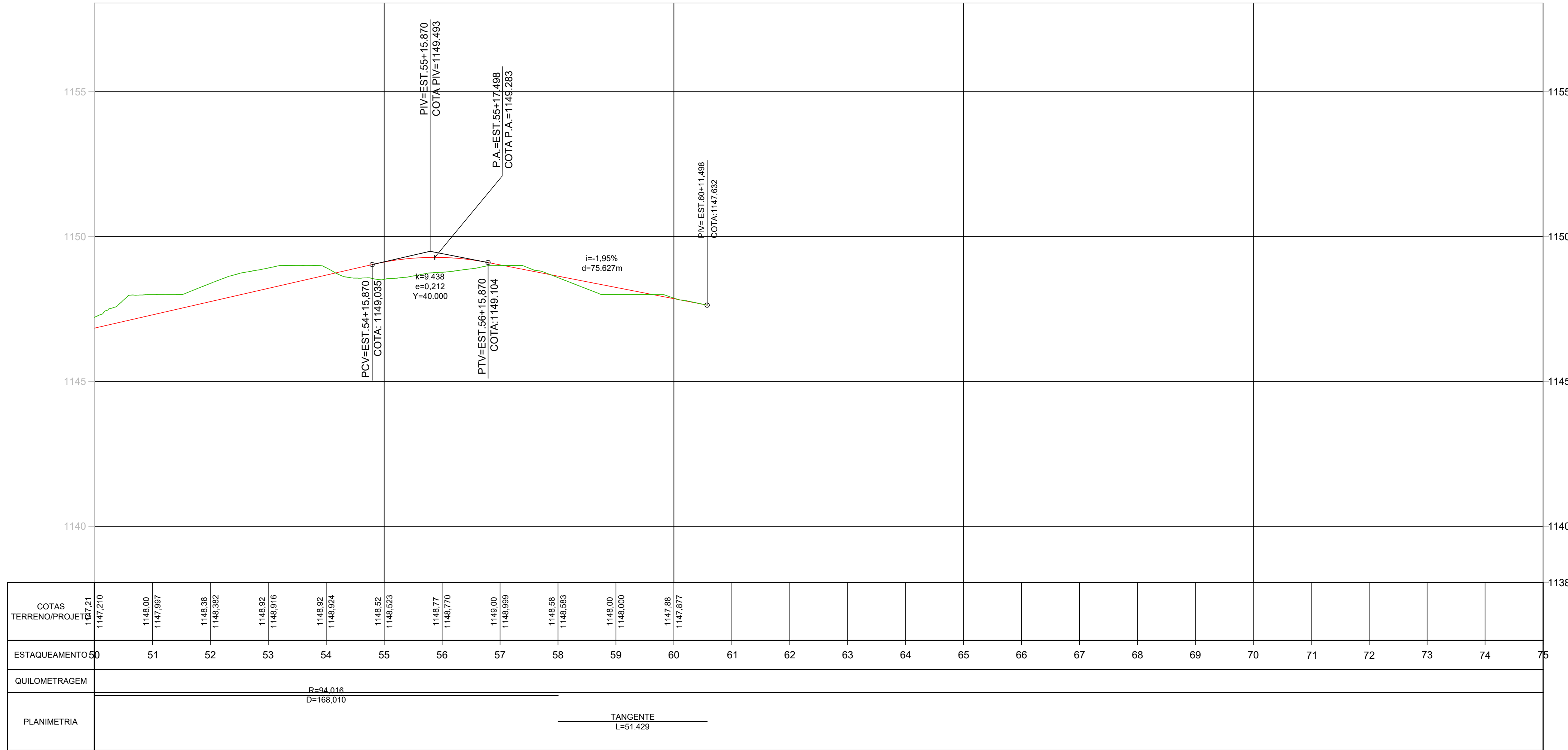

LOCALIZAÇÃO DOS TRECHOS

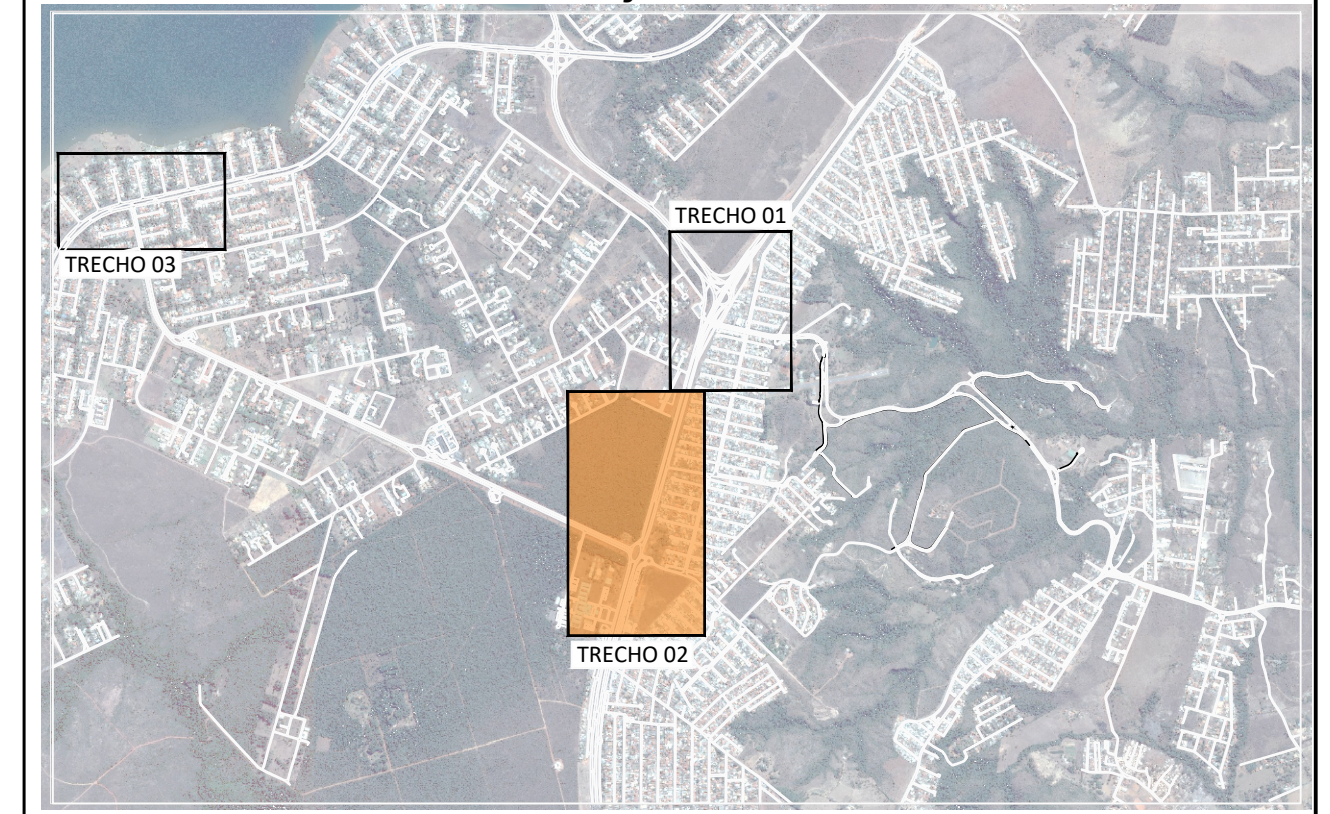

PERFIL CALÇADA_OESTE_03

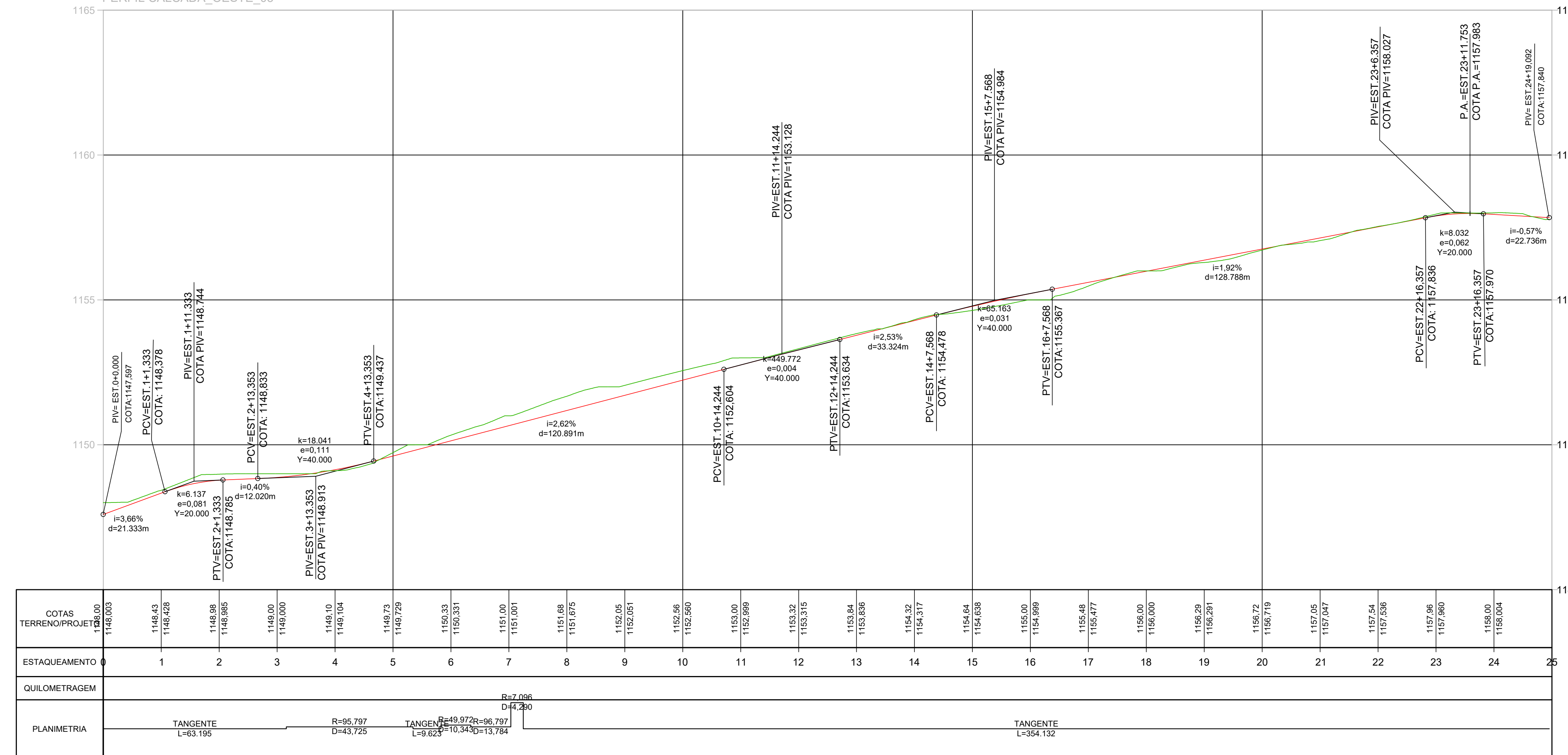

LEGENDA PERFIL

GRADE EM ANÁLISE TERRENO NATURAL

DER DF Estudos e Projetos para as intervenções descritas como medidas mitigadoras para a implantação do parcelamento Quinhão 16

AUTOR DO PROJETO - CREA/CAU: ARLINDO VERZEGNASSI FILHO - 5060497290/D-SP
 AUTOR DO PROJETO - CREA/CAU: NADIEGE KICZEL REGINATTO - 25809/D-DF
 COORDENADOR - CREA: LÚCIO MÁRIO LOPES RODRIGUES - 8.378/D-DF

CONTRATANTE: **INCO** Empreendimentos Imobiliários
 PROJETO: **ARIA** Empreendimentos Sustentáveis

APPROVO: DATA: LOCAL: DF-001 / DF-035 / DF-025 / DF-027
 RA XXVII - JARDIM BOTÂNICO - DF
 ESPECIALIDADE/SUBESPECIALIDADE: PROJETO EXECUTIVO PAISAGISMO - CALÇADA E CICLOVIA
 TIPO/ESPECIFICAÇÃO DO DOCUMENTO: PERFIL - CALÇADA OESTE 02 E 03

ESCALA: 1:1000 / 1:100
 ETAPA DO PROJETO: EXECUTIVO
 FOLHA: 09/14
 REVISÃO: R01
 DATA: MAIO/2022

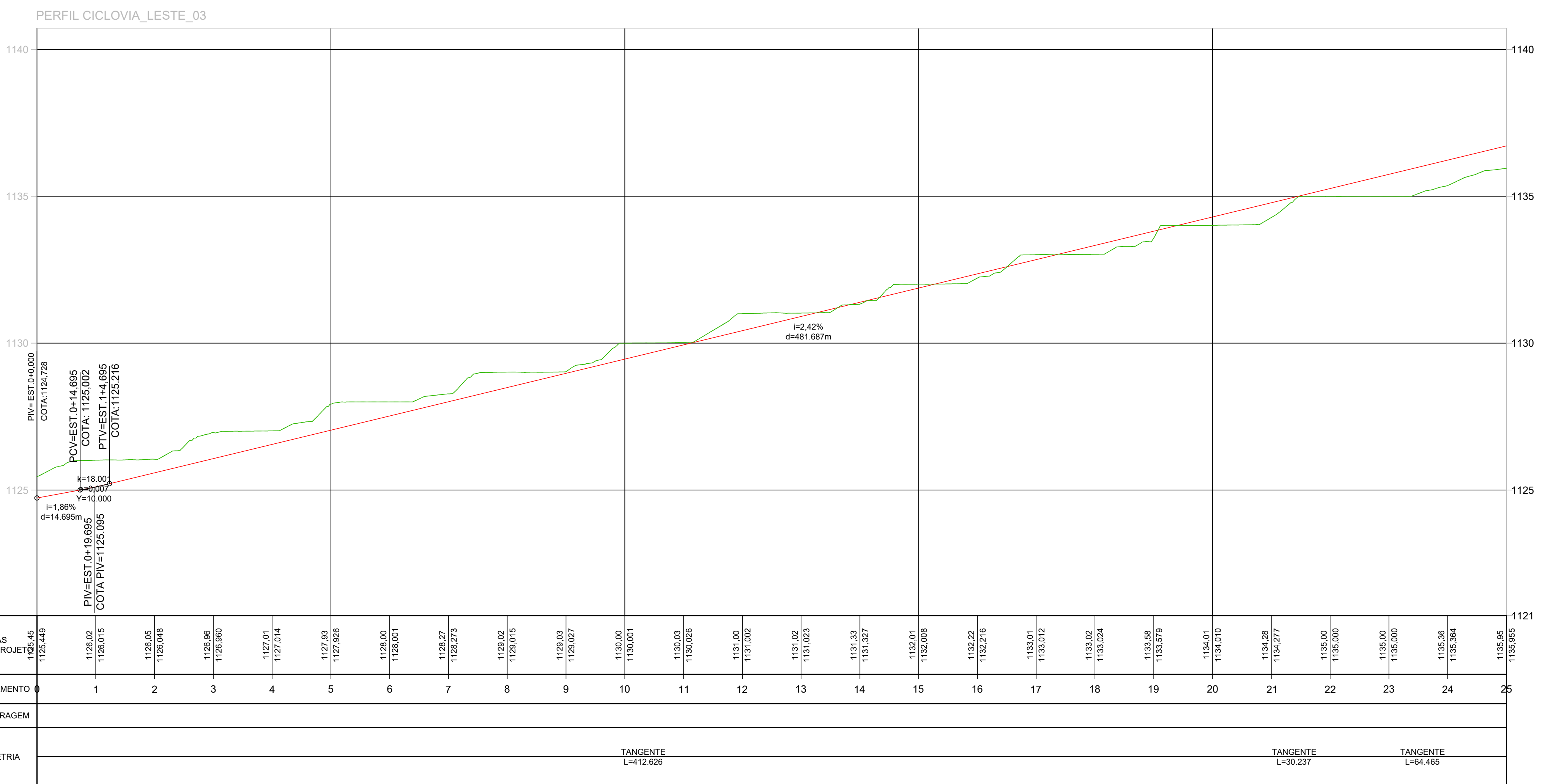
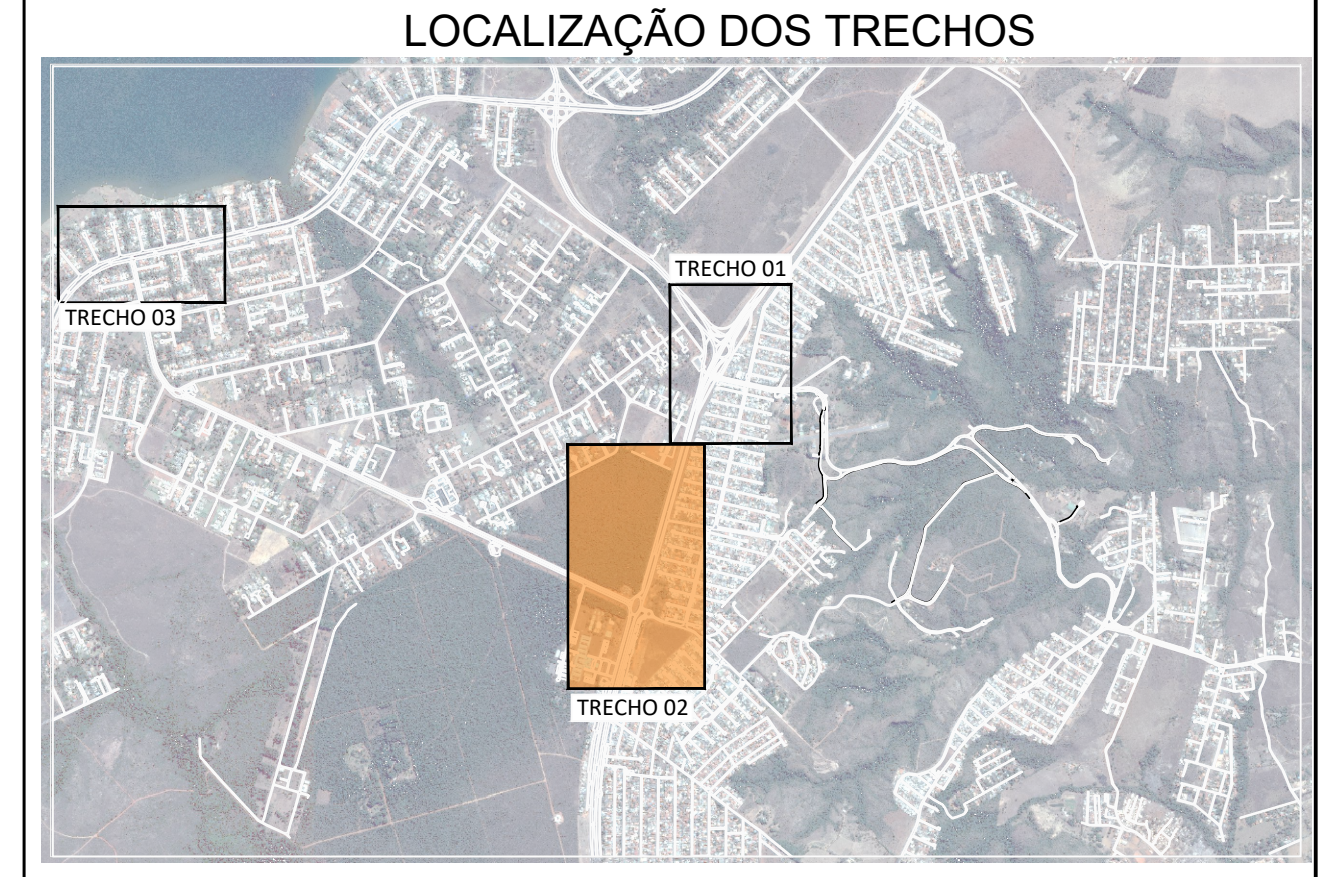
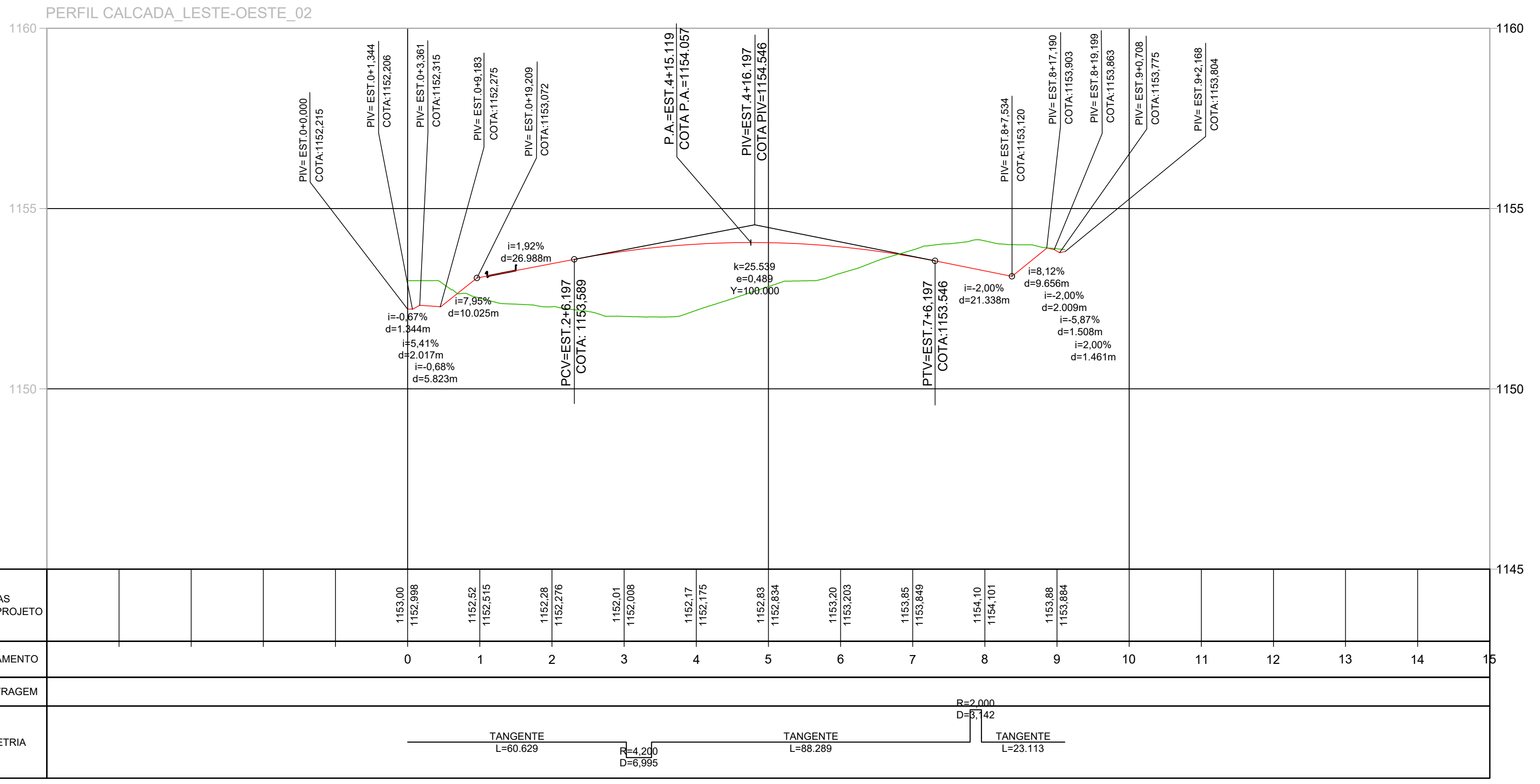

LEGENDA PERFIL

— GRADE EM ANÁLISE - - - - - TERRENO NATURAL

DER DF Estudos e Projetos para as intervenções descritas como medidas mitigadoras para a implantação do parcelamento Quinhão 16

AUTOR DO PROJETO - CREA/CAU: ARLINDO VERZEGNASSI FILHO - 5060497290/D-SP DATA: CONFERIDO: *[Assinatura]*

AUTOR DO PROJETO - CREA/CAU: NADIEGE KICZEL REGINATTO - 25809/D-DF DATA: CONFERIDO: *[Assinatura]*

COORDENADOR - CREA: LÚCIO MÁRIO LOPES RODRIGUES - 8.378/D-DF DATA: *[Assinatura]* CONFERIDO: *[Assinatura]*

CONTRATANTE: **INCO** Empreendimentos Imobiliários PROJETO: **ARIA** Empreendimentos Sustentáveis

APROVO: DATA: LOCAL: DF-001 / DF-035 / DF-025 / DF-027
RA XXVII - JARDIM BOTÂNICO - DF
ESPECIALIDADE/SUBESPECIALIDADE: PROJETO EXECUTIVO PAISAGISMO - CALÇADA E CICLOVIA
TIPO/ESPECIFICAÇÃO DO DOCUMENTO: PERFIL - CALÇADA LESTE-OESTE 02 E CICLOVIA LESTE 03

ESCALA: HORIZ. 1:1000 VERT. 1:100 ETAPA DO PROJETO: EXECUTIVO FOLHA: 10/14 REVISÃO: R01 DATA: MAIO/2022

PERFIL CICLOVIA_LESTE_03

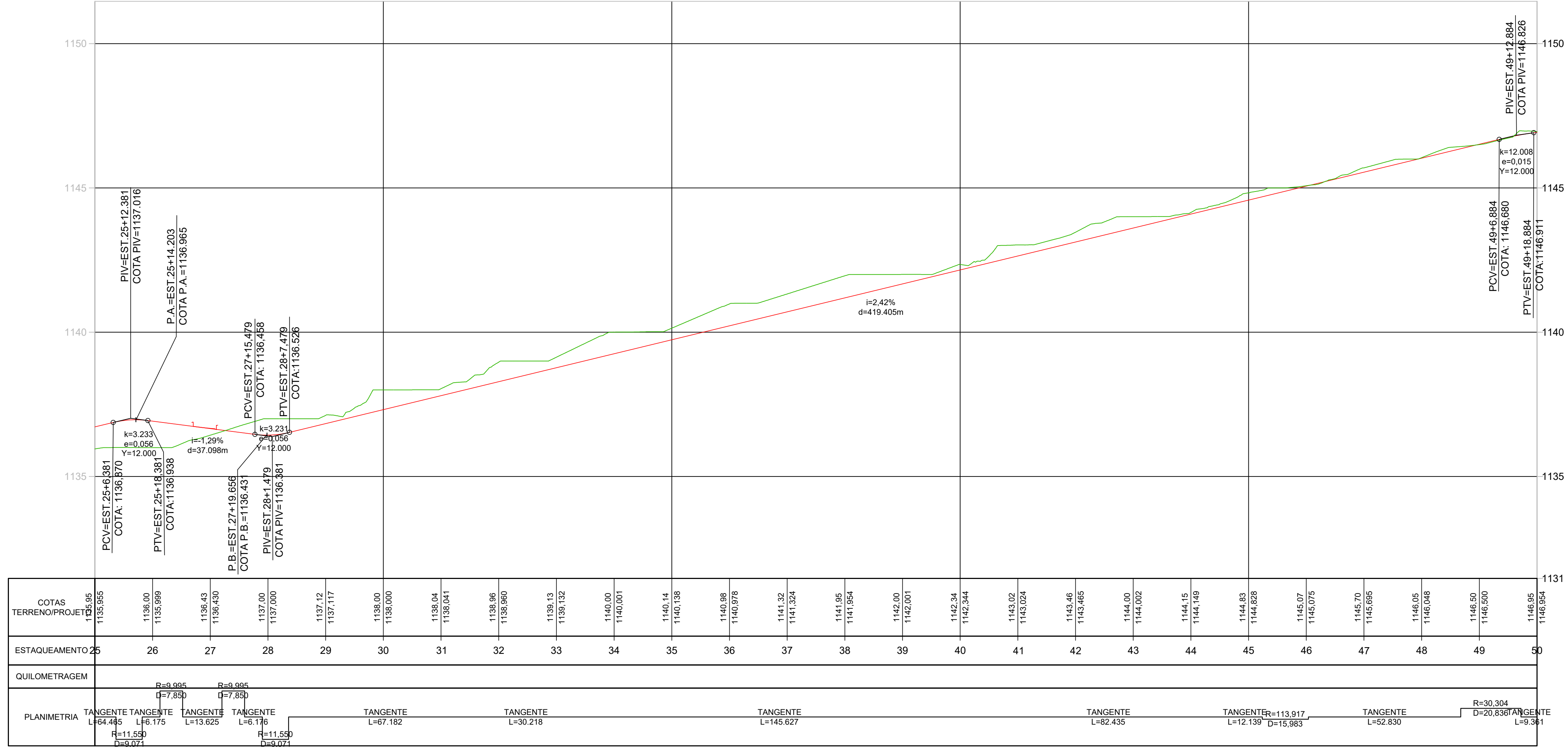

LOCALIZAÇÃO DOS TRECHOS

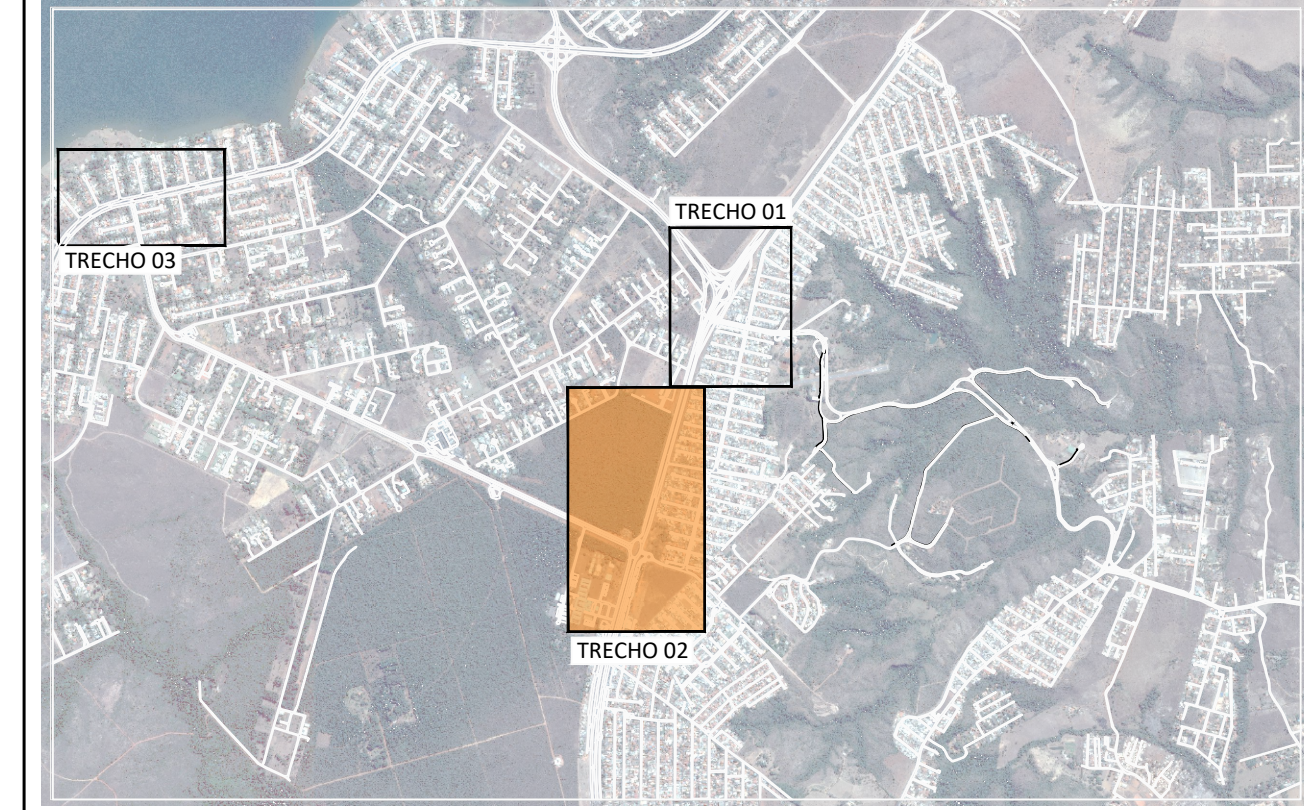

PERFIL CICLOVIA_LESTE_03

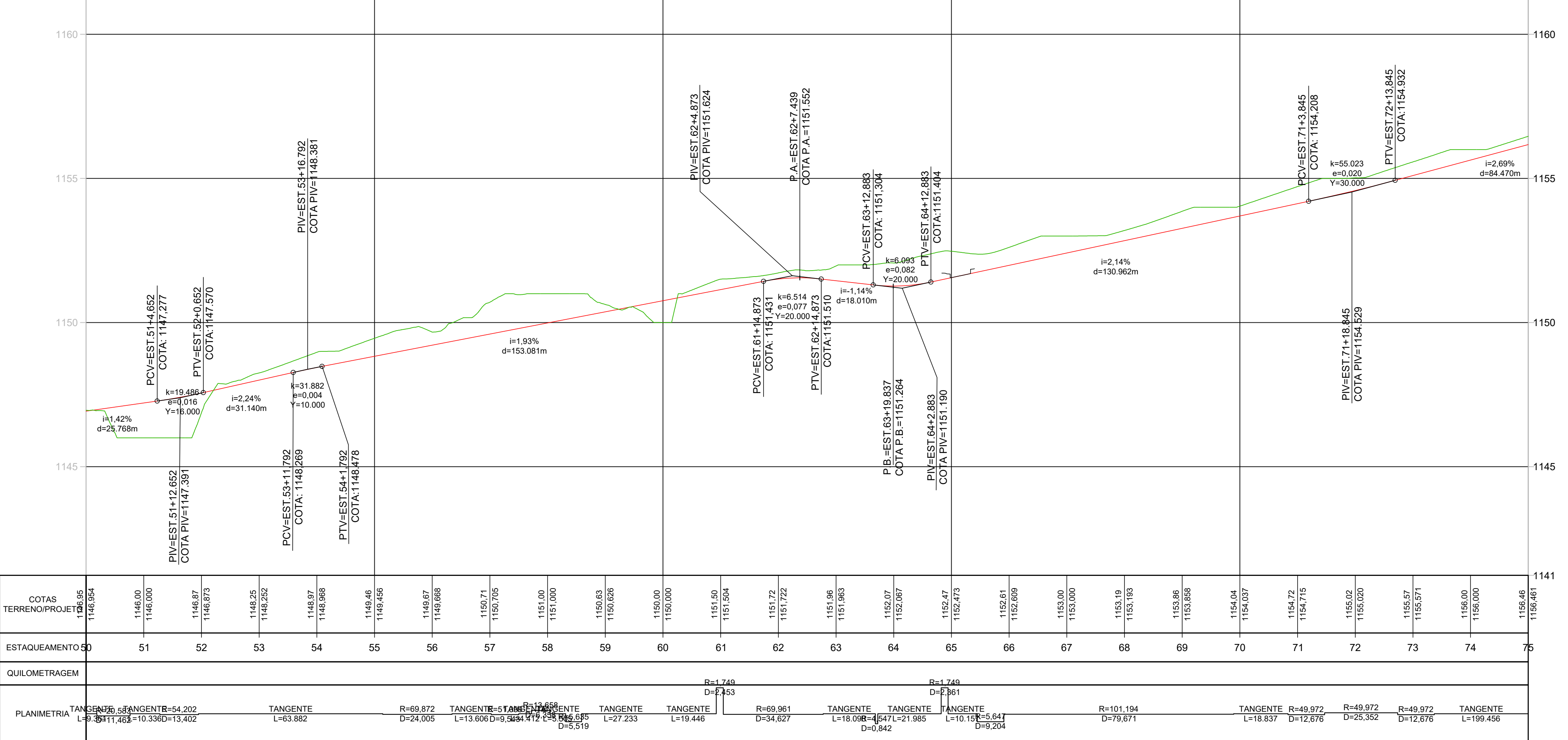

LEGENDA PERFIL

GRADE EM ANÁLISE TERRENO NATURAL

DER DF Estudos e Projetos para as intervenções descritas como medidas mitigadoras para a implantação do parcelamento Quinhão 16

AUTOR DO PROJETO - CREA/CAU: ARLINDO VERZEGNASSI FILHO - 5060497290/D-SP
 AUTOR DO PROJETO - CREA/CAU: NADIEGE KICZEL REGINATTO - 25809/D-DF
 COORDENADOR - CREA: LÚCIO MÁRIO LOPES RODRIGUES - 8.378/D-DF

CONTRATANTE: **INCO** Empreendimentos Imobiliários
 PROJETO: **ARIA** Empreendimentos Sustentáveis

APROVO: DATA LOCAL: DF-001 / DF-035 / DF-025 / DF-027
 RA XXVII - JARDIM BOTÂNICO - DF
 ESPECIALIDADE/SUBESPECIALIDADE: PROJETO EXECUTIVO PAISAGISMO - CALÇADA E CICLOVIA

TIPO/ESPECIFICAÇÃO DO DOCUMENTO: PERFIL - CICLOVIA LESTE 03

ESCALA: 1:1000 / 1:1000
 ETAPA DO PROJETO: EXECUTIVO
 FOLHA: 11/14
 REVISÃO: R01
 DATA: MAIO/2022

PERFIL CICLOVIA_LESTE_03

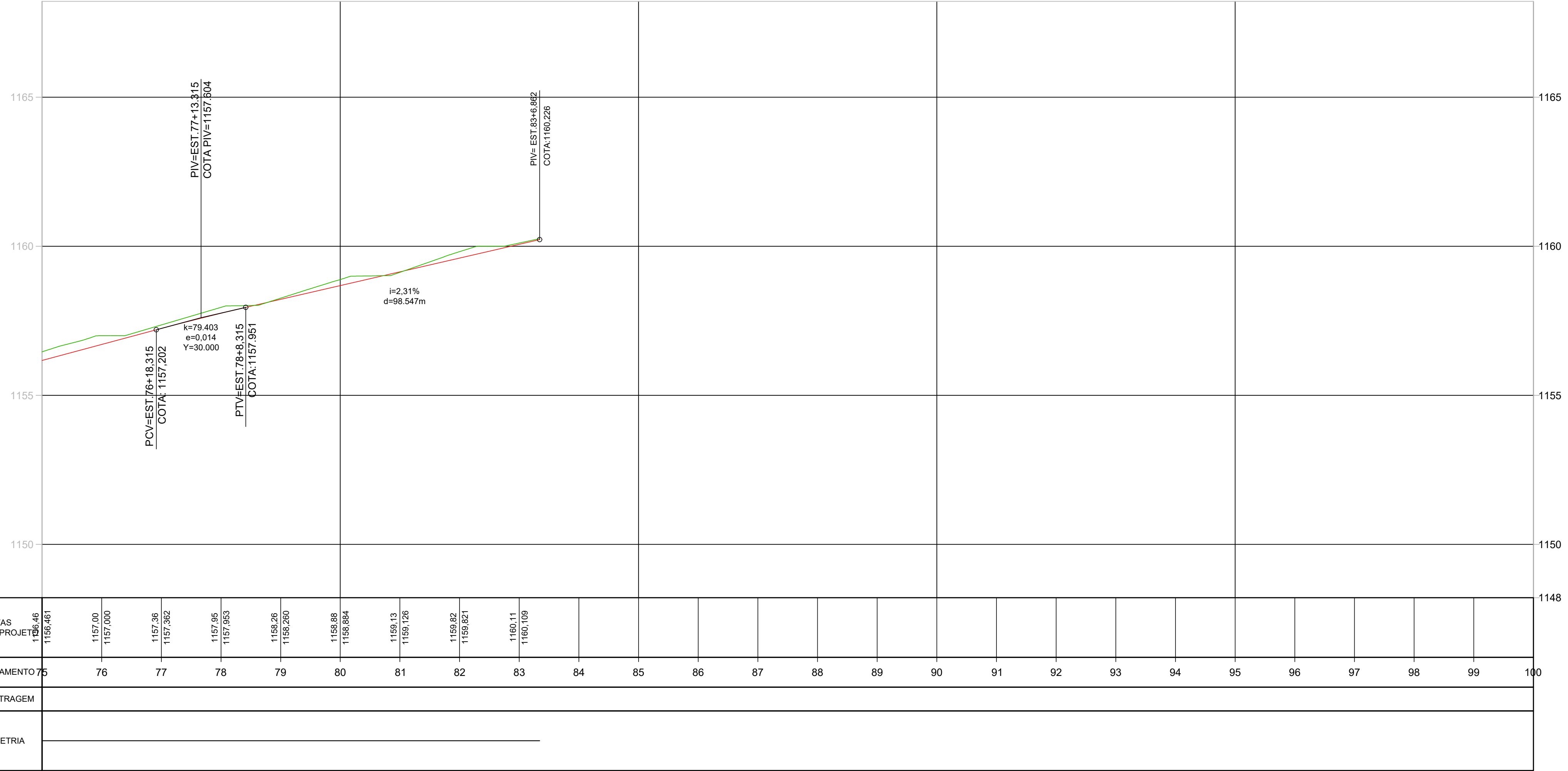

LOCALIZAÇÃO DOS TRECHOS

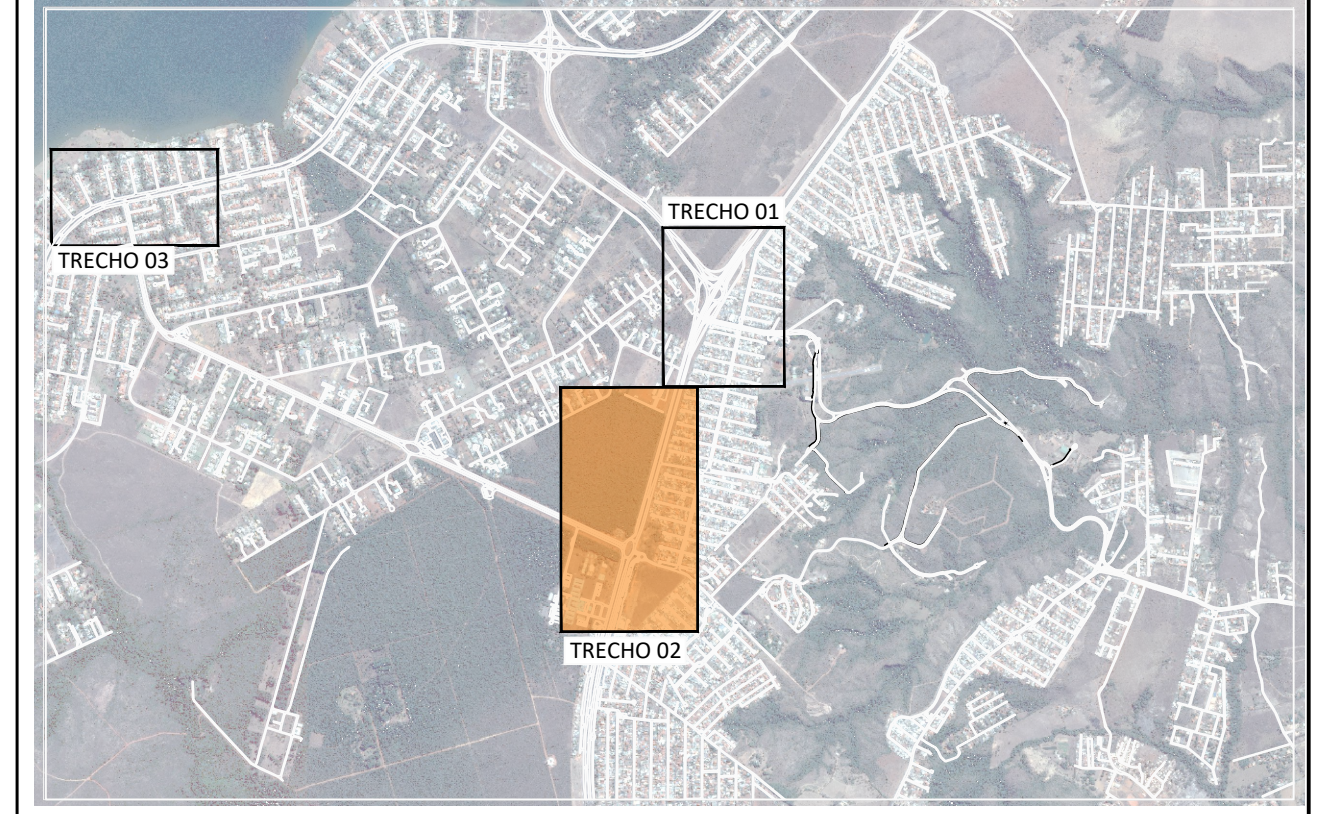

PERFIL CICLOVIA_OESTE_02

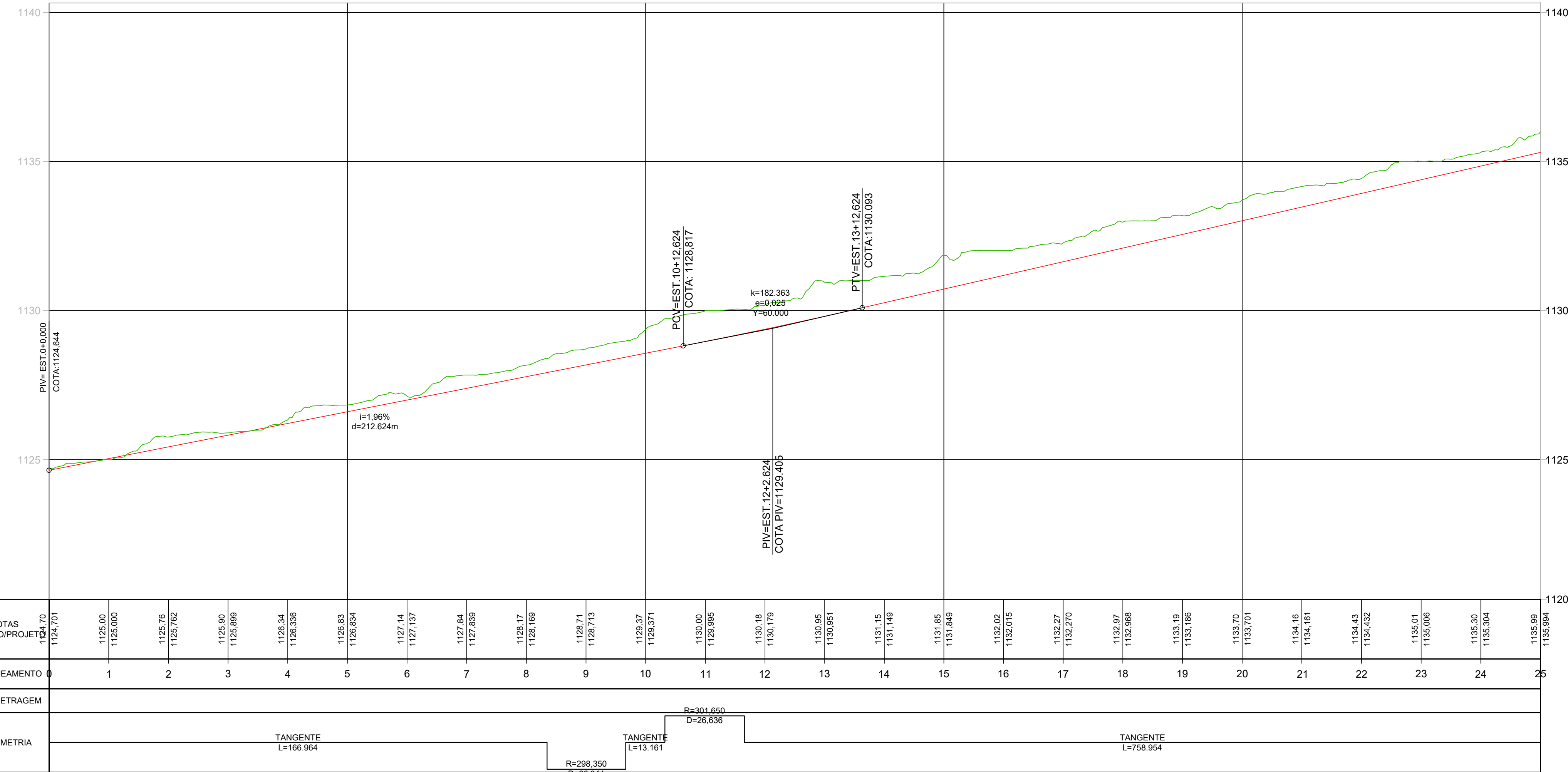

LEGENDA PERFIL

— GRADE EM ANÁLISE - - - - TERRENO NATURAL

DER DF Estudos e Projetos para as intervenções descritas como medidas mitigadoras para a implantação do parcelamento Quinhão 16

AUTOR DO PROJETO - CREA/CAU: ARLINDO VERZEGNASSI FILHO - 5060497290/D-SP

AUTOR DO PROJETO - CREA/CAU: NADIEGE KICZEL REGINATTO - 25809/D-DF

COORDENADOR - CREA: LÚCIO MÁRIO LOPES RODRIGUES - 8.378/D-DF

CONTRATANTE: INCO Empreendimentos Imobiliários

PROJETO: ARIA Empreendimentos Sustentáveis

APROVO: _____ DATA: _____ LOCAL: _____

CONFERIDO: _____ DATA: _____ LOCAL: _____

ESPECIALIDADE/SUBESPECIALIDADE: PROJETO EXECUTIVO PAISAGISMO - CALÇADA E CICLOVIA

TIPO/ESPECIFICAÇÃO DO DOCUMENTO: PERFIL - CICLOVIA LESTE 03 E OESTE 02

ESCALA: HORIZONTAL 1:1000 / VERTICAL 1:100

ETAPA DE PROJETO: EXECUTIVO

FOLHA: 12/14

REVISÃO: R01

DATA: MAIO/2022

PERFIL CICLOVIA_OESTE_02

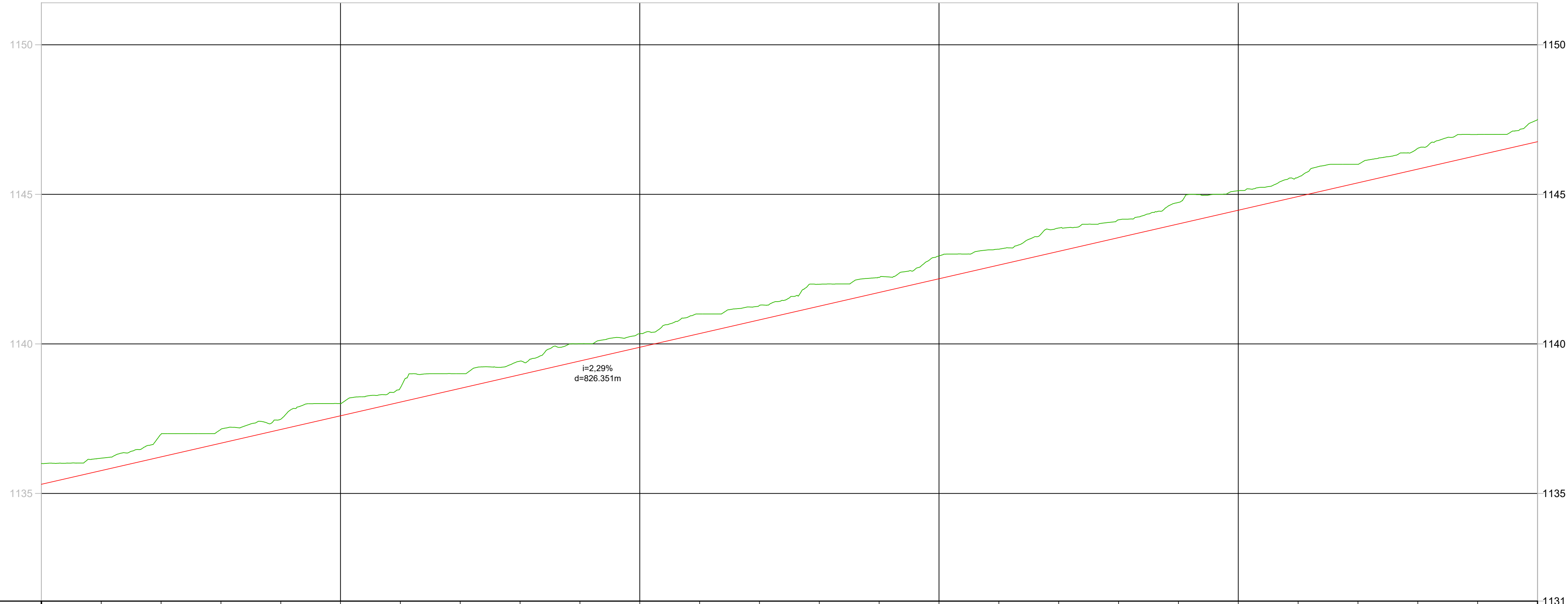

COTAS TERRENO/PROJETO	1135.894	1136.18	1136.178	1136.98	1136.978	1137.14	1137.141	1137.48	1137.479	1138.00	1138.004	1138.53	1138.533	1139.00	1139.002	1139.42	1139.422	1140.00	1140.003	1140.34	1140.340	1141.00	1141.000	1141.28	1141.284	1141.69	1141.693	1142.22	1142.222	1142.94	1142.940	1143.17	1143.166	1143.87	1143.873	1144.15	1144.146	1144.73	1144.727	1145.12	1145.121	1145.57	1145.571	1146.00	1146.002	1146.54	1146.538	1147.00	1147.000	1147.50	1147.501
ESTAQUEAMENTO	25	26	27	28	29	30	31	32	33	34	35	36	37	38	39	40	41	42	43	44	45	46	47	48	49	50																									
QUILOMETRAGEM																																																			
PLANIMETRIA	TANGENTE L=758.954																																																		

LOCALIZAÇÃO DOS TRECHOS

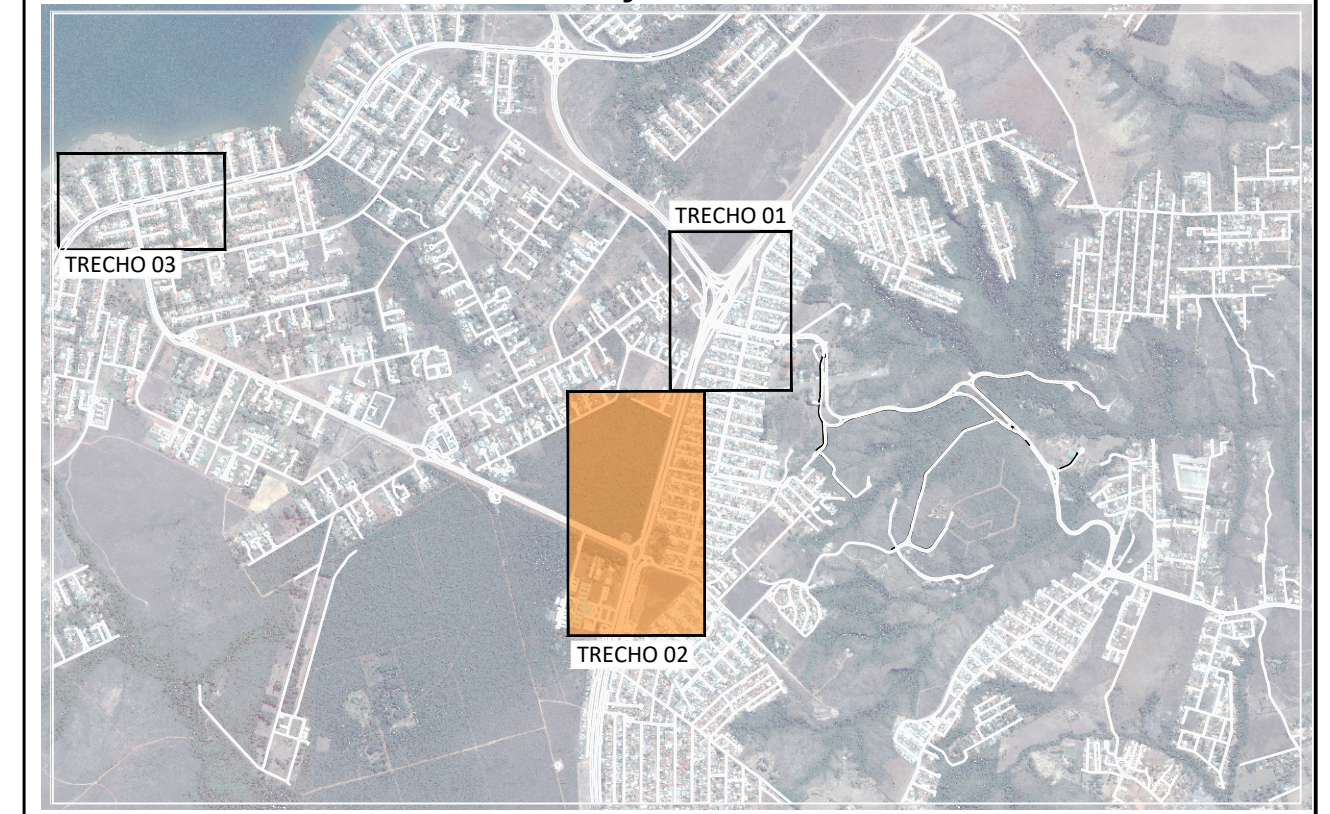

PERFIL CICLOVIA_OESTE_02

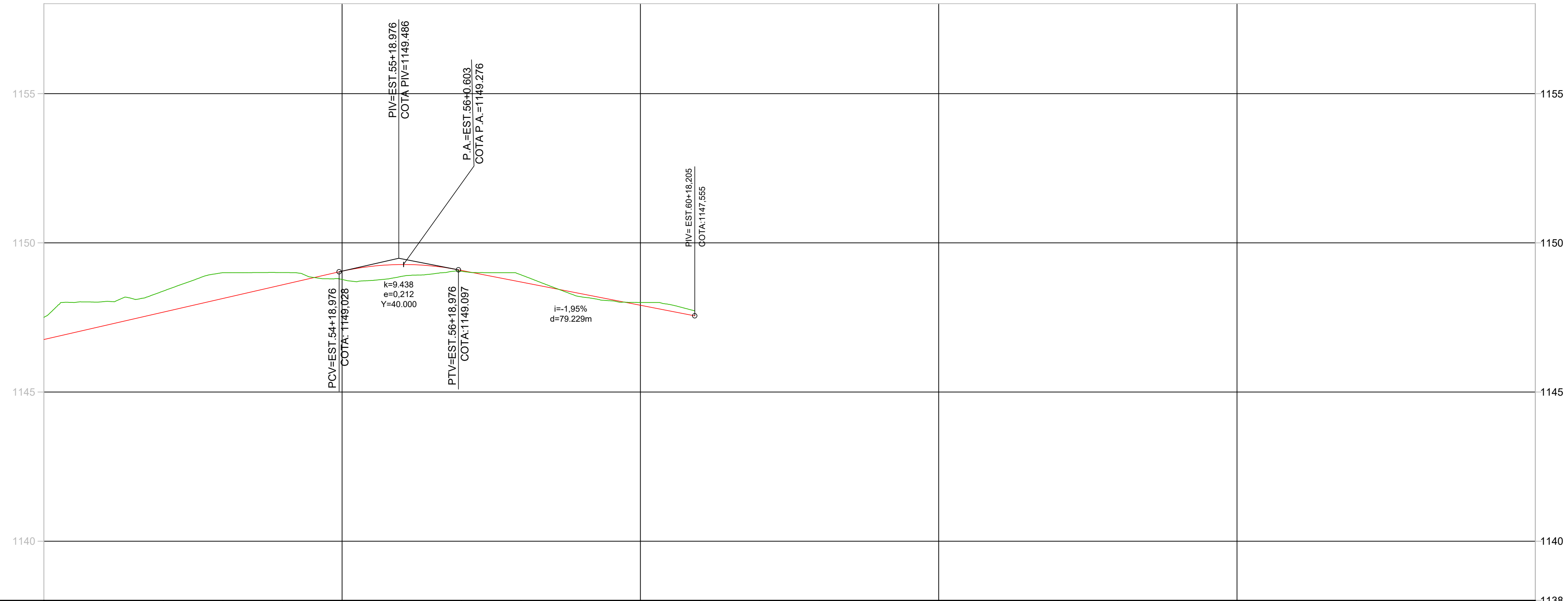

COTAS TERRENO/PROJETO	1137.50	1147.501	1148.03	1148.030	1148.38	1148.384	1149.00	1149.000	1149.01	1149.006	1148.77	1148.773	1148.88	1148.878	1149.05	1149.046	1148.93	1148.927	1148.20	1148.198	1148.00	1148.003	1147.55	1147.555	1147.50	1147.501		
ESTAQUEAMENTO	50	51	52	53	54	55	56	57	58	59	60	61	62	63	64	65	66	67	68	69	70	71	72	73	74	75		
QUILOMETRAGEM																												
PLANIMETRIA	TANGENTE L=51.429																											

LEGENDA PERFIL

— GRADE EM ANÁLISE — TERRENO NATURAL

DER DF Estudos e Projetos para as intervenções descritas como medidas mitigadoras para a implantação do parcelamento Quinhão 16

AUTOR DO PROJETO - CREA/CAU: ARLINDO VERZEGNASSI FILHO - 5060497290/D-SP
 AUTOR DO PROJETO - CREA/CAU: NADIEGE KICZEL REGINATTO - 25809/D-DF
 COORDENADOR - CREA: LÚCIO MÁRIO LOPES RODRIGUES - 8.378/D-DF

CONTRATANTE: **INCO** Empreendimentos Imobiliários
 PROJETO: **ARIA** Empreendimentos Sustentáveis

APROVADO: DATA: LOCAL: DF-001 / DF-035 / DF-025 / DF-027
 RA XXVII - JARDIM BOTÂNICO - DF
 ESPECIALIDADE/SUBESPECIALIDADE: PROJETO EXECUTIVO PAISAGISMO - CALÇADA E CICLOVIA
 TIPO/ESPECIFICAÇÃO DO DOCUMENTO: PERFIL - CICLOVIA OESTE 02

ESCALA: 1:1000 / 1:100 | ETAPA DO PROJETO: EXECUTIVO | FOLHA: 13/14 | REVISÃO: R01 | DATA: MAIO/2022

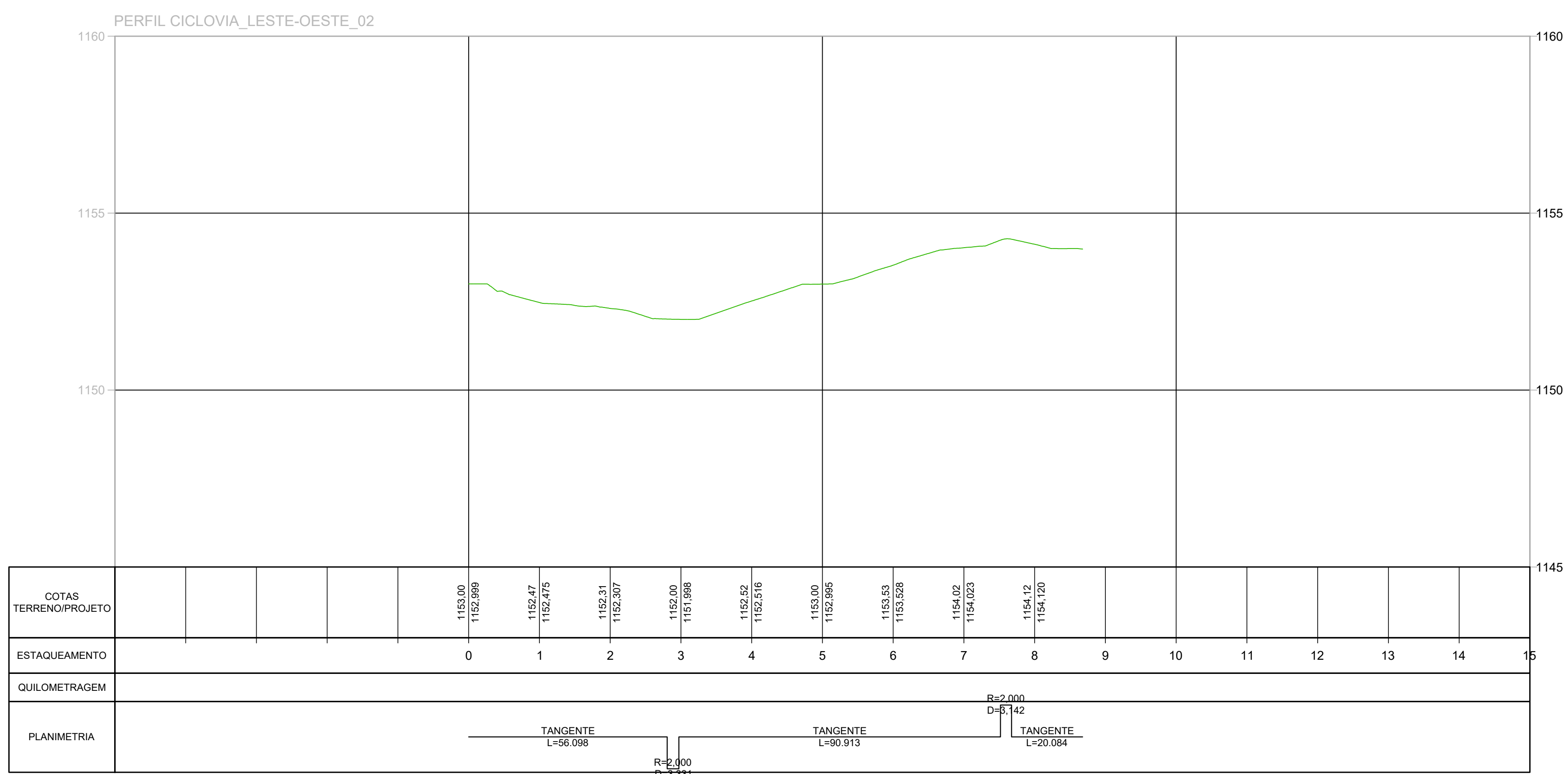
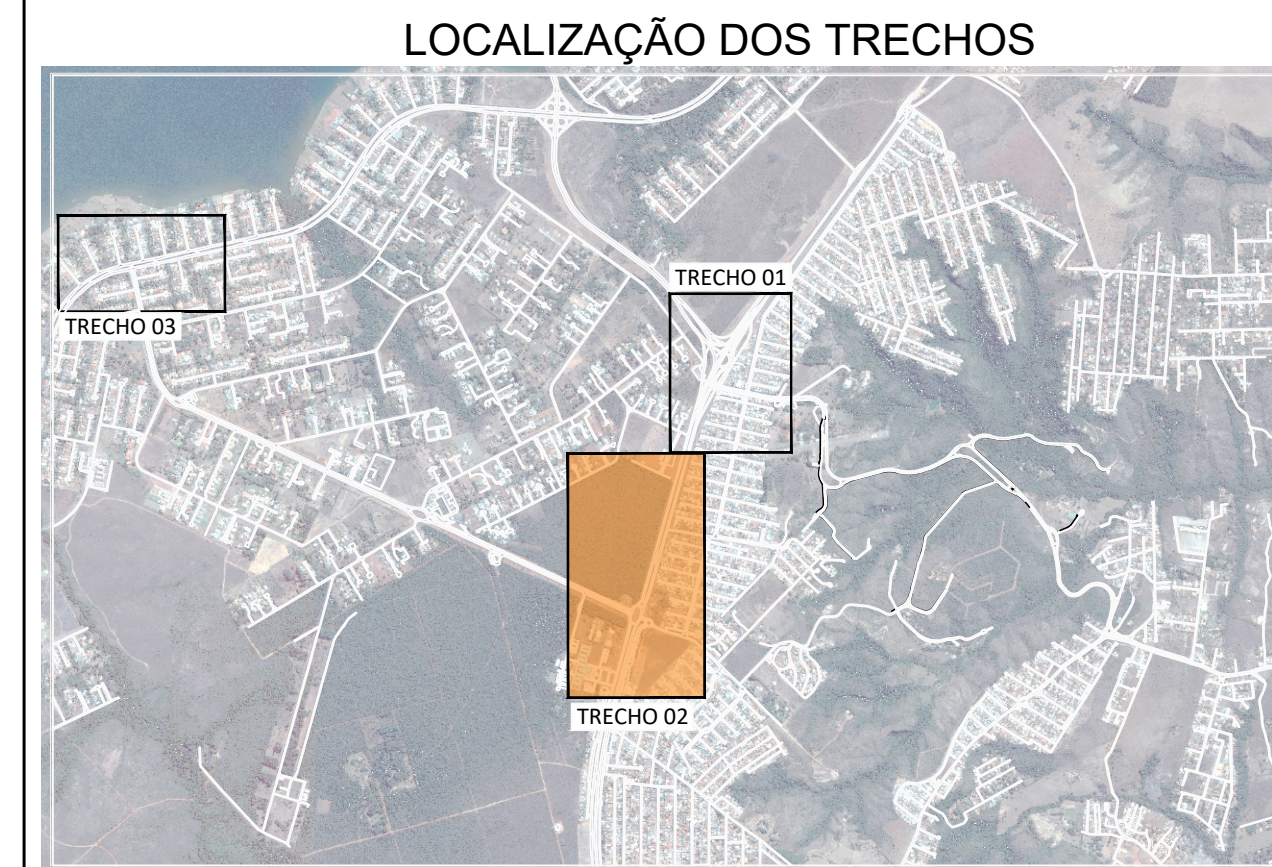
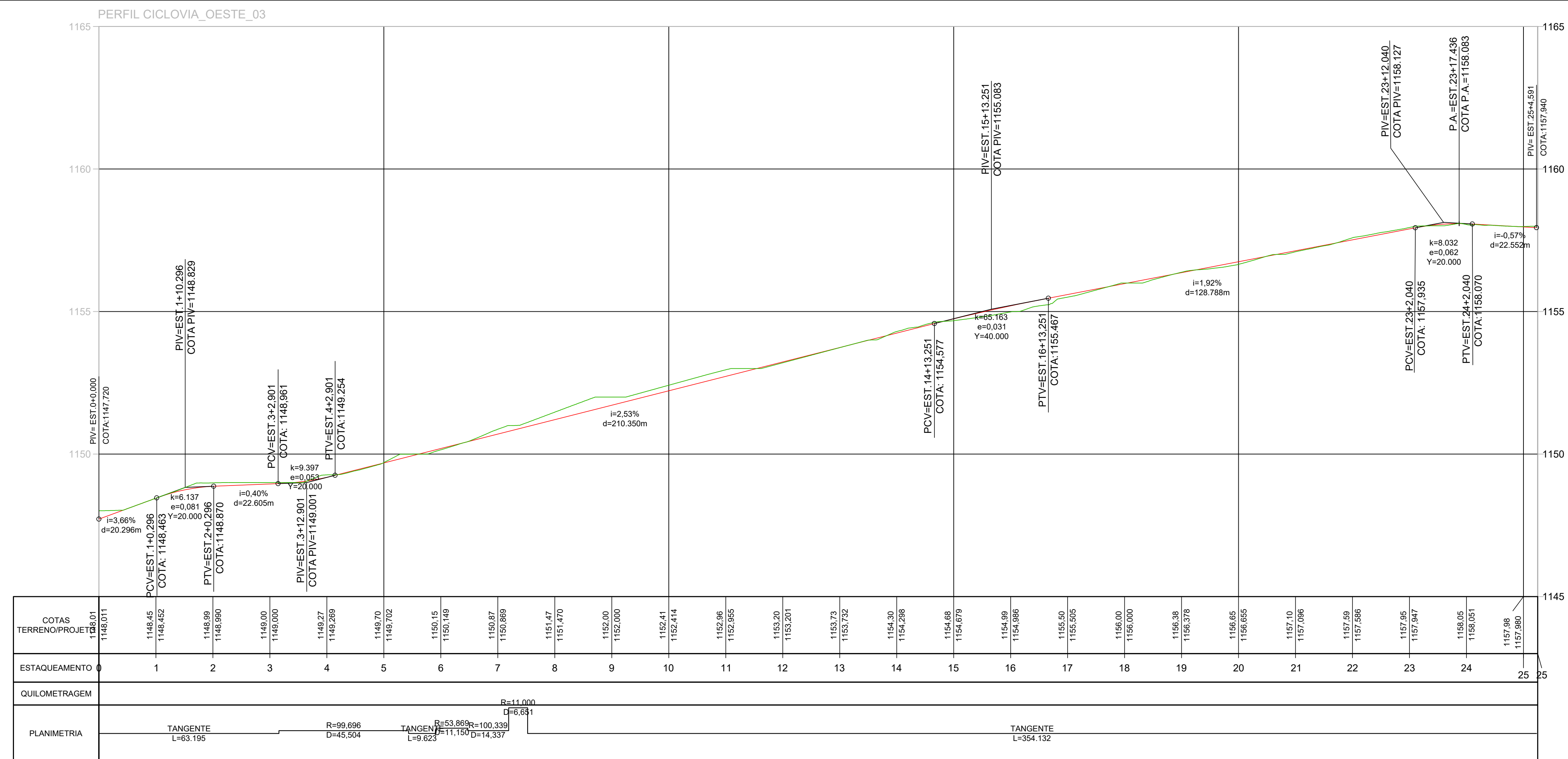

LEGENDA PERFIL

— GRADE EM ANÁLISE — TERRENO NATURAL

DER DF Estudos e Projetos para as intervenções descritas como medidas mitigadoras para a implantação do parcelamento Quinhão 16

AUTOR DO PROJETO - CREA/CAU: ARLINDO VERZEGNASSI FILHO - 5060497290/D-SP DATA: CONFERIDO: *[Signature]*

AUTOR DO PROJETO - CREA/CAU: NADIEGE KICZEL REGINATTO - 25809/D-DF DATA: CONFERIDO: *[Signature]*

COORDENADOR - CREA: LÚCIO MÁRIO LOPES RODRIGUES - 8.378/D-DF DATA: CONFERIDO: *[Signature]*

CONTRATANTE: **INCO** Empreendimentos Imobiliários

PROJETO: **ARIA** Empreendimentos Sustentáveis

APPROVO: DATA: LOCAL: DF-001 / DF-035 / DF-025 / DF-027 RA XXVII - JARDIM BOTÂNICO - DF ESPECIALIDADE/SUBESPECIALIDADE: PROJETO EXECUTIVO PAISAGISMO - CALÇADA E CICLOVIA TIPO/ESPECIFICAÇÃO DO DOCUMENTO: PERFIL- CICLOVIA OESTE 03 E LESTE-OESTE 02

ESCALA: 1:1000 / 1:100 ETAPA DE PROJETO: EXECUTIVO FOLHA: 14/14 REVISÃO: R01 DATA: MAIO/2022

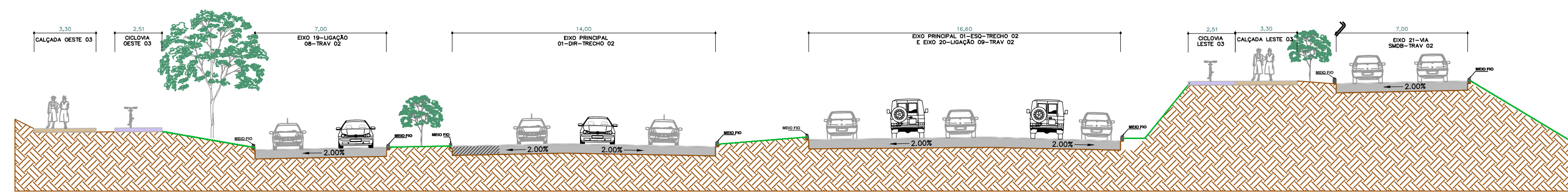

CORTE A

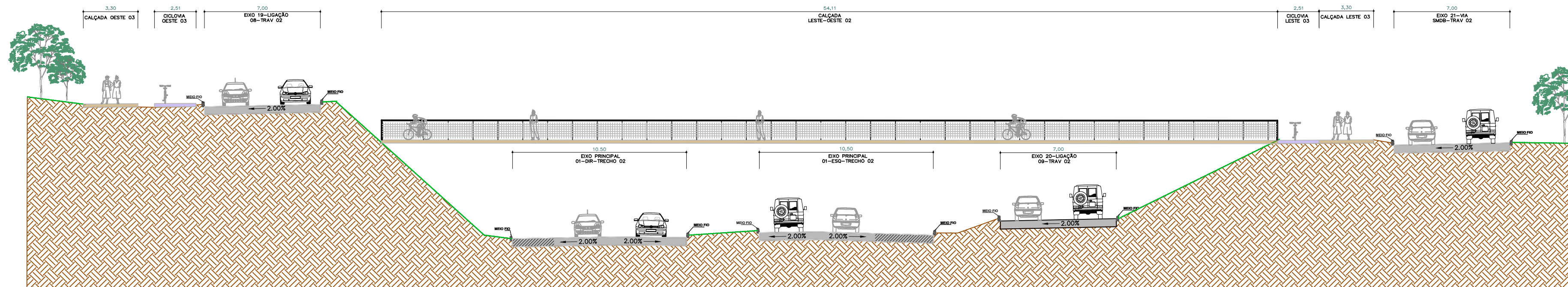

CORTE B

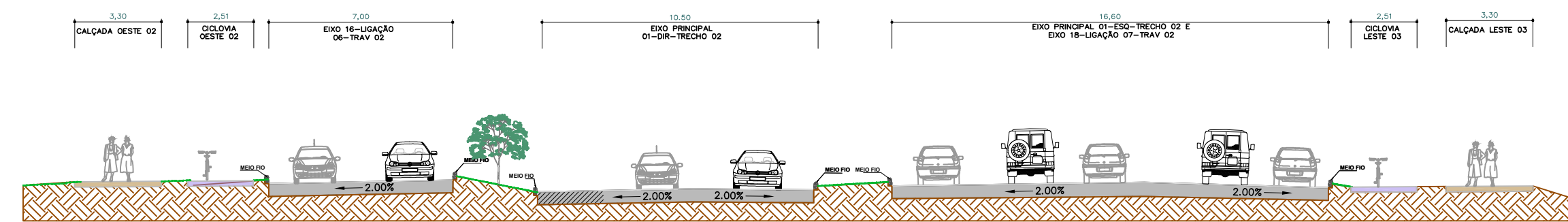
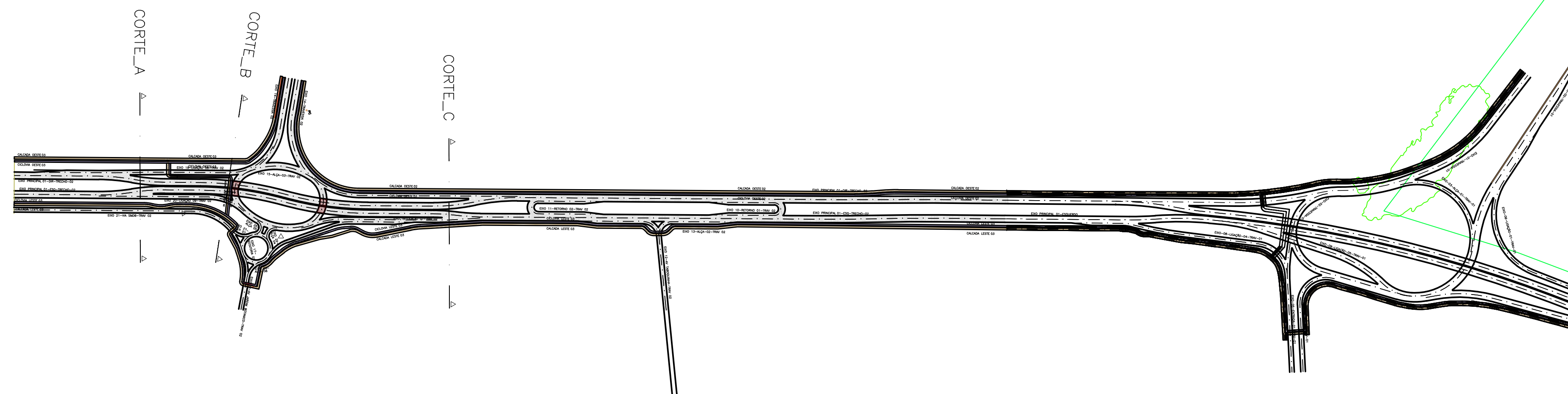

CORTE C

LOCALIZAÇÃO DOS TRECHOS

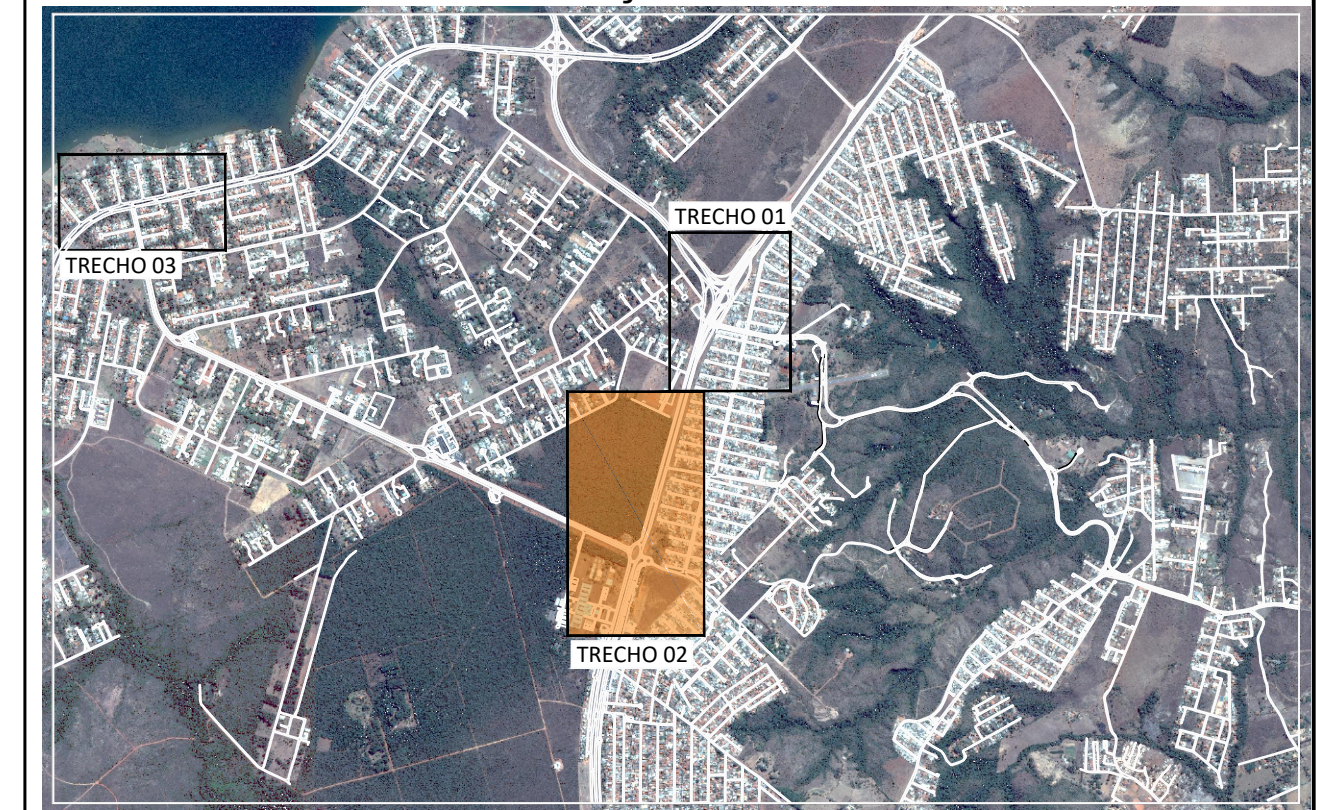

<p>DER DF Estudos e Projetos para as intervenções descritas como medidas mitigadoras para a implantação do parcelamento Quinhão 16</p>				
<p>AUTOR DO PROJETO - CREA/CAU ARLINDO VERZEGNASSI FILHO - 5060497290/D-SP</p>		<p>DATA</p>	<p>CONFERIDO</p>	
<p>AUTOR DO PROJETO - CREA/CAU NADIEGE KICZEL REGINATTO - 25809/D-DF</p>		<p>DATA</p>	<p>CONFERIDO</p>	
<p>COORDENADOR - CREA LÚCIO MÁRIO LOPES RODRIGUES - 8.378/D-DF</p>		<p>DATA</p>	<p>CONFERIDO</p>	
<p>CONTRATANTE</p>		<p>PROJETO</p>		
<p>INCO Empreendimentos Imobiliários</p>		<p>ARIA Empreendimentos Sustentáveis</p>		
<p>APROVO</p>	<p>DATA</p>	<p>LOCAL DF-001 / DF-035 / DF-025 / DF-027 RA XXVII - JARDIM BOTÂNICO - DF ESPECIALIDADE/SUBESPECIALIDADE PROJETO EXECUTIVO PAISAGISMO - CALÇADA E CICLOVIA</p>		
<p>TIPO/ESPECIFICAÇÃO DO DOCUMENTO PLANTA GERAL E SEÇÕES TIPO</p>				
<p>ESCALA 1:5000</p>	<p>ETAPA DE PROJETO EXECUTIVO</p>	<p>FOLHA 01/01</p>	<p>REVISÃO R00</p>	<p>DATA DEZEMBRO/2020</p>