

ÁREA CERCADA COM ARAME FARPADO = 900,00m²
 ÁREA CONTRUÍDA = 199,84m²
 ÁREA COBERTA = 199,84m²

PLANTA BAIXA DO CANTEIRO DE OBRAS
Esc: 1:75

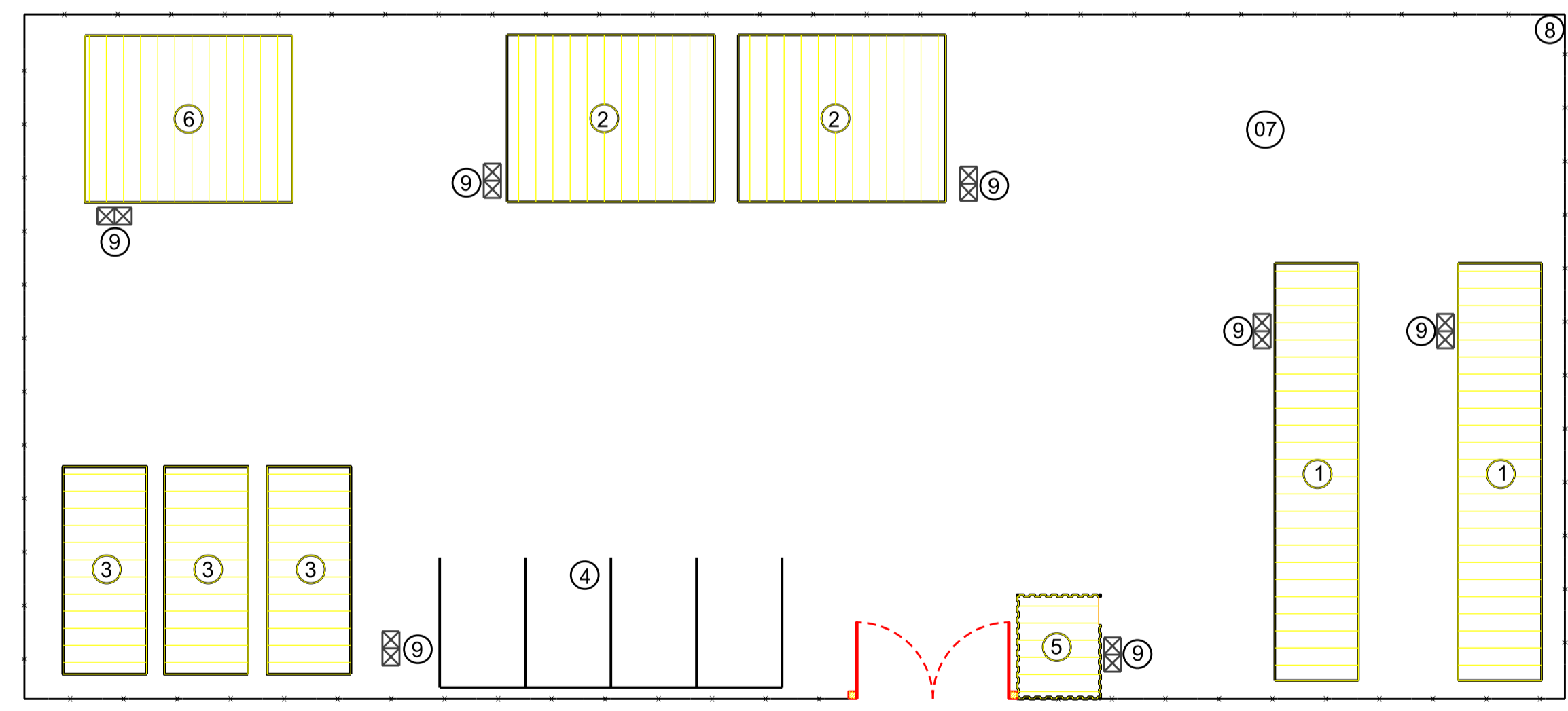

COBERTURA/LOCAÇÃO
Esc: 1:150

- LEGENDA**
- 01 ESCRITÓRIO E SEÇÃO TÉCNICA
 - 02 REFEITÓRIO
 - 03 BANHEIRO E VESTIÁRIO
 - 04 ESTACIONAMENTO
 - 05 GUARITA
 - 06 ALMOXARIFADO
 - 07 PÁTIO PARA VEÍCULOS E EQUIPAMENTOS
 - 08 CERCA EM ARAME FARPADO COM MOURÕES DE CONCRETO
 - 09 SUPORTE DE COLETA SELETIVA COM DUAS LIXEIRAS SECO E ORGÂNICO

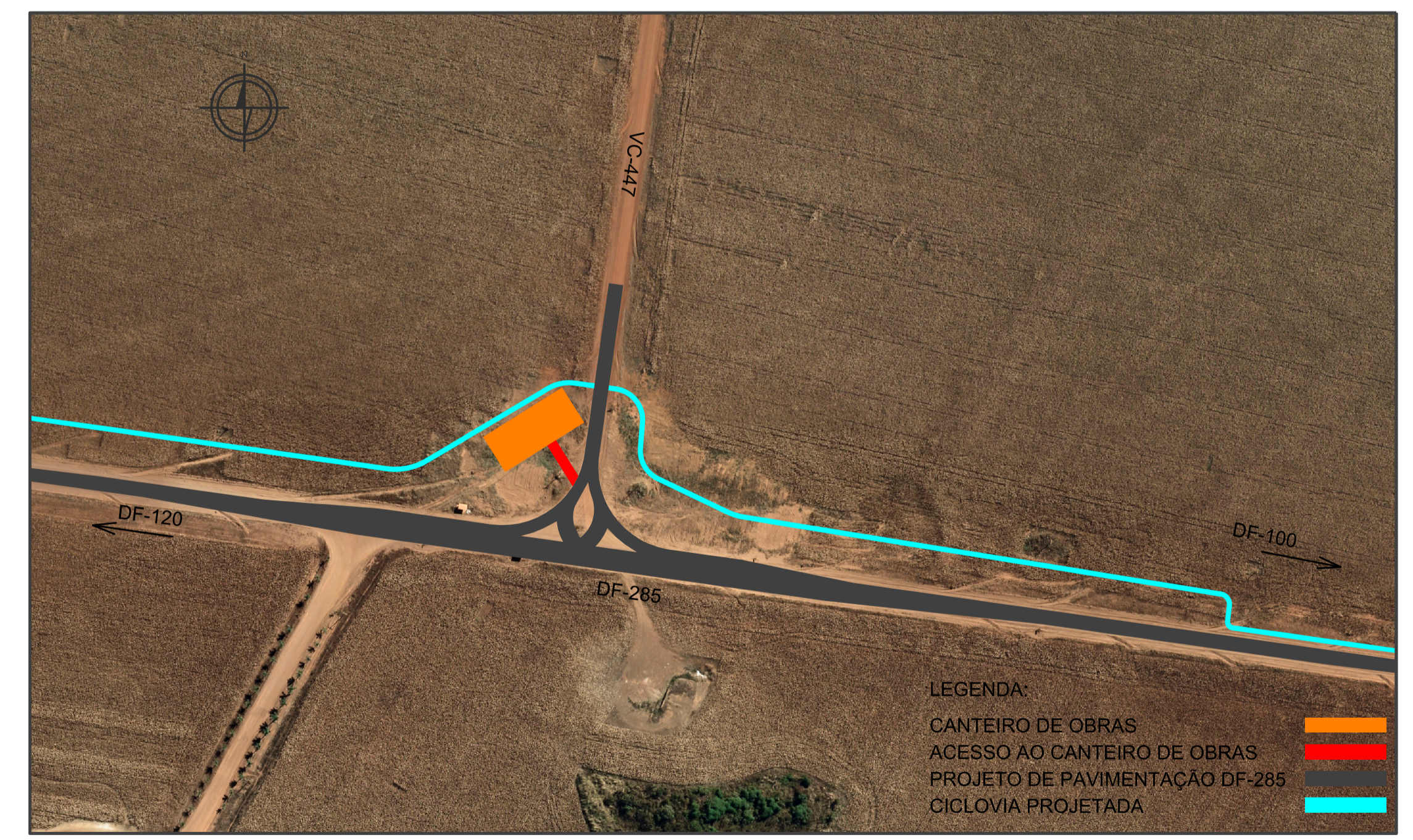

- LEGENDA:**
- CANTEIRO DE OBRAS
 - ACESSO AO CANTEIRO DE OBRAS
 - PROJETO DE PAVIMENTAÇÃO DF-285
 - CICLOVIA PROJETADA

SITUAÇÃO

DEPARTAMENTO DE ESTRADAS DE RODAGEM DO DISTRITO FEDERAL			
DER DF		SUBESPECIALIDADE/DESCRIÇÃO	
PROJETO DE CANTEIRO DE OBRAS		PLANTA E SITUAÇÃO	
DF-285		DF-285	
285EDF0050		285EDF0060	
285EDF0070		285EDF0070	
ETAPA DE PROJETO	RODOVIA	PREÇO	RESP. TÉCN.
BÁSICO	DF-285	285EDF0050	DANIELLE FERREIRA
ESCALA HV	SUBTRECHO	285EDF0070	CRS: 2680983/D-SP
1:75	km 6 ao km 17		SETOR:
FOLHA	CÓDIGO		DESENHO
01/01	DE_CO_DF285-006017_B-GG_018		TÁCIO LEAL
			MATRICULA
			185.962-5