

OAE: 16 - VIAD. SOBRE ROD./RUA - Viaduto Ayrton Senna

1 Crítica

DF095 095EDF0010 ENTR. DF-003 (EPIA) - ENTR. DF-097 (EPAC) DF095 Km 0,103

Tipo estrutural Histórico
Concreto 16/03/2020 | Inspeção Rotineira
Observações
Inspeção feita apenas no guarda corpo.

Estruturais/Situação			
Superestrutura:		Mesoestrutura:	
Infraestrutura:		Encontros:	
Elementos e Acessórios de Segurança:		Drenagem:	
Crítica			
Nota	Elemento	Nota conservação	Nota estabilidade
1	Guarda-corpo	Crítica	Regular

Anomalias Detectadas

Elemento/nota	Anomalias	Gravidade	Observações
Guarda-corpo (Crítica)	Desplacamento do Revestimento	Critico	PILARETES COM DESPLACAMENTO DO CONCRETO
	Fissuras a- com abertura até 0,3 mm	Critico	VARIAS FISSURAS NOS PILARETES
	Fissuras b- abertura entre 0,3 mm e 1,0 mm	Critico	VARIAS FISSURAS NOS PILARETES
	Fissuras c- abertura maior que 1,0 mm	Critico	VARIAS FISSURAS NOS PILARETES
	Guarda-corpo danificado	Critico	DESPLACAMENTO DO CONCRETO
	Iluminação	Critico	LUMINÁRIAS EMBUTIDAS EM ESTADO CRÍTICO E SEM LAMPADAS
	Pintura, necessidade de Recobrimento deficiente	Regular Critico	VARIAS PEÇAS COM ARMADURA EXPOSTA

Equipe de Inspeção

Eng.Danielle Talita de Lima Ferreira
Nicole Ribeiro Araujo (estagiário)
Pedro Henrique (estagiário)

Gabaritos

Rodovia	Trecho	Pista	km	Largura pista	Gabarito vertical
DF095	095EDF0010 - ENTR. DF-003 (EPIA) - ENTR. DF-097 (EPAC)	Dupla	0,103	12,0	6,45

Georreferenciamento

Sistema de coordenadas
SIRGAS_2000_Geográfica

Coordenadas

Latitude	Longitude	Altitude
-15.785939830187	-47.94445133295	0.0
-15.784283097	-47.940421866	1123.0
-15.784324619	-47.940298421	1124.0
-15.785973155	-47.942317466	1123.0

Álbuns

Álbum: Inspeção 28/02/2020

Assunto:

Nome: FOTO 1

Data: 16/03/2020

Elemento: Guarda-corpo

Anomalia:

Descrição:

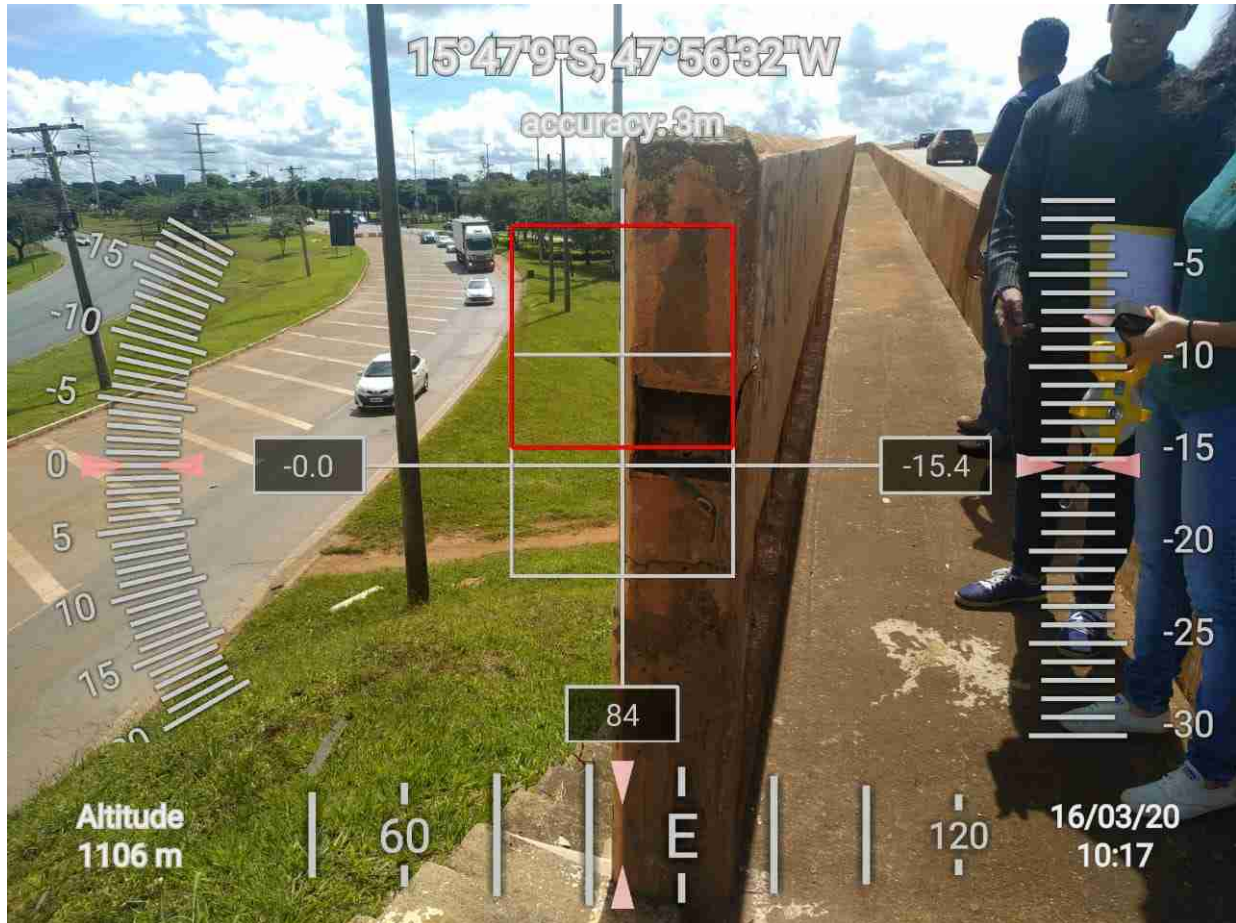

Nome: **FOTO 10**
Data: **28/02/2020**
Elemento: **Guarda-corpo**
Anomalia: **Pintura, necessidade de**
Descrição:

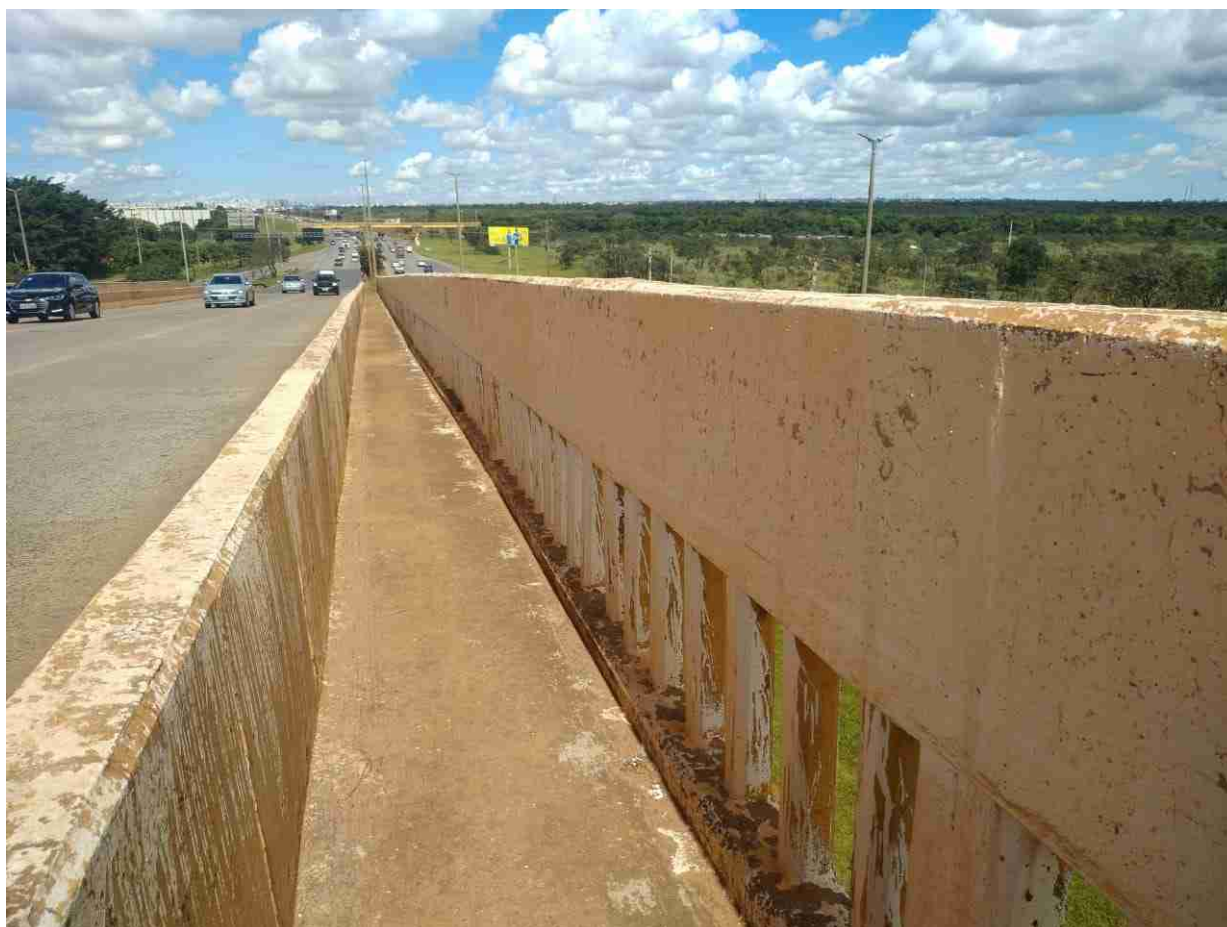

Nome: FOTO 11
Data: 28/02/2020
Elemento: Guarda-corpo
Anomalia: Iluminação
Descrição: ILUMINAÇÃO DESATIVADA

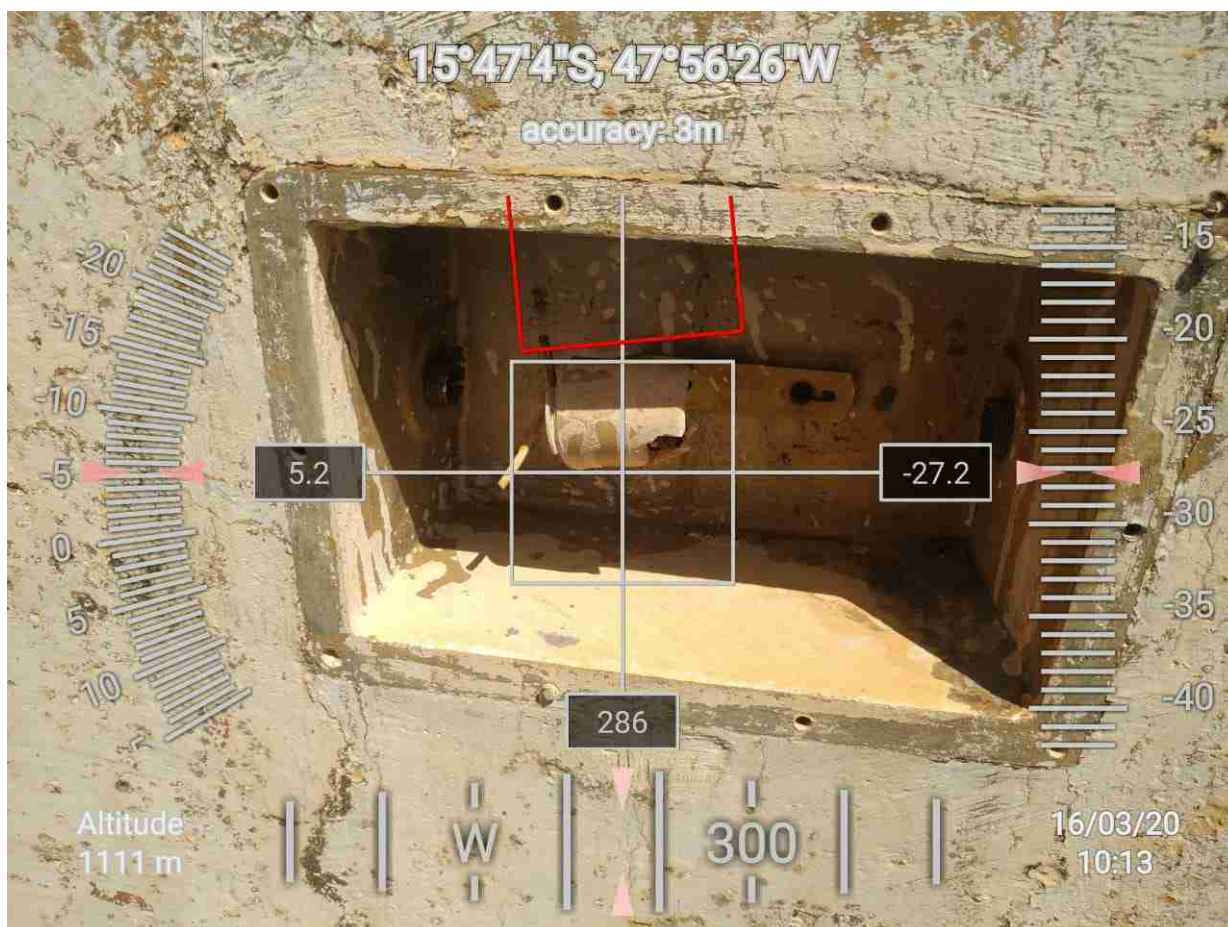

Nome: FOTO 12
Data: 28/02/2020
Elemento: Guarda-corpo
Anomalia: Recobrimento deficiente
Descrição: PERDA DE SEÇÃO DA ARMADURA E DESPLACAMENTO DO CONCRETO

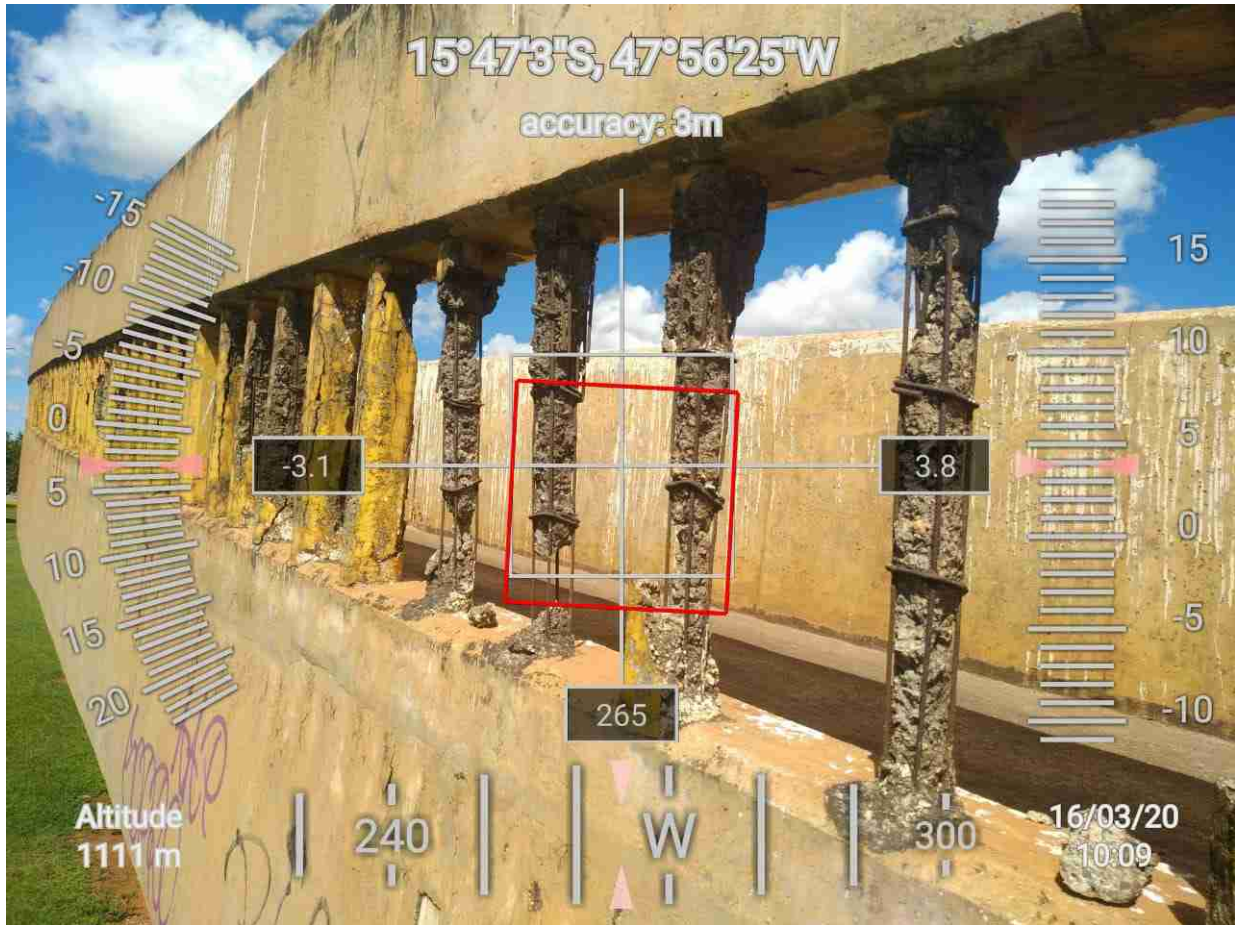

Nome: FOTO 13
Data: 28/02/2020
Elemento: Guarda-corpo
Anomalia:
Descrição: VISTA LONGITUDINAL DA OAE

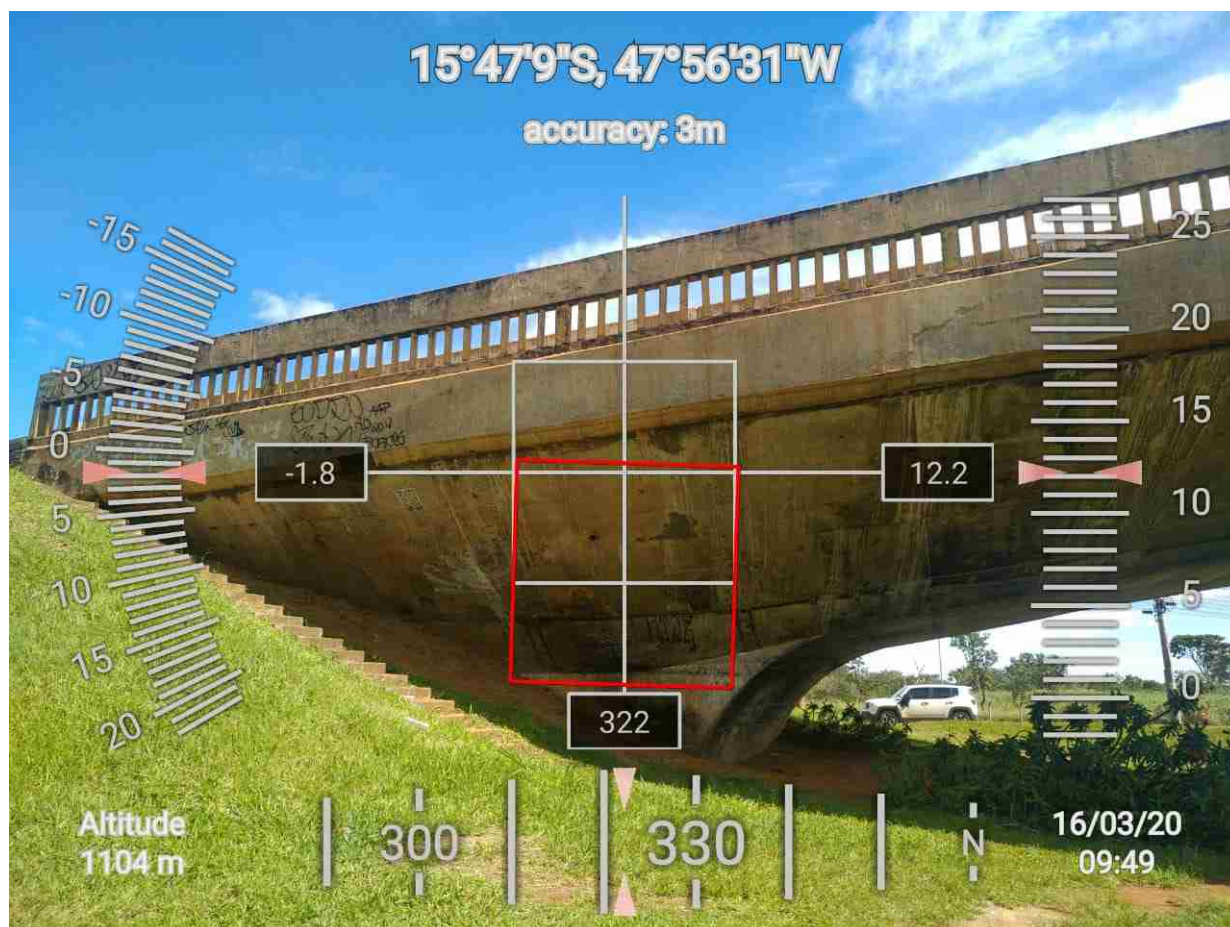

Nome: **FOTO 14**
Data: **28/02/2020**
Elemento:
Anomalia:
Descrição: **VISTA LONGITUDINAL DA OAE**



Nome: **FOTO 15**
Data: **28/02/2020**
Elemento: **Guarda-corpo**
Anomalia: **Guarda-corpo danificado**
Descrição:



Nome: FOTO 2
Data: 28/02/2020
Elemento: Guarda-corpo
Anomalia: Recobrimento deficiente
Descrição:

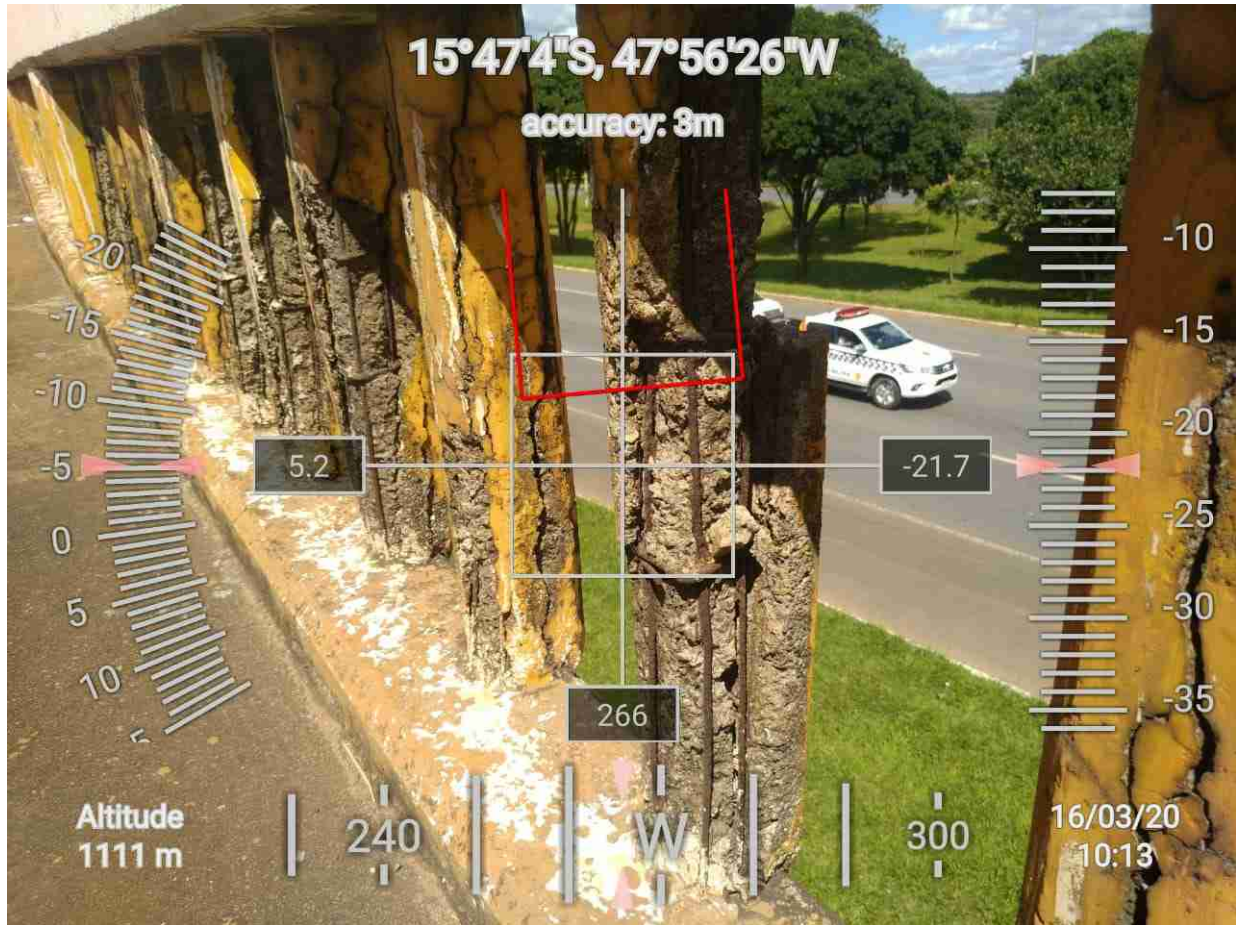

Nome: FOTO 3
Data: 28/02/2020
Elemento: Guarda-corpo
Anomalia: Iluminação
Descrição: ILUMINAÇÃO DESATIVADA

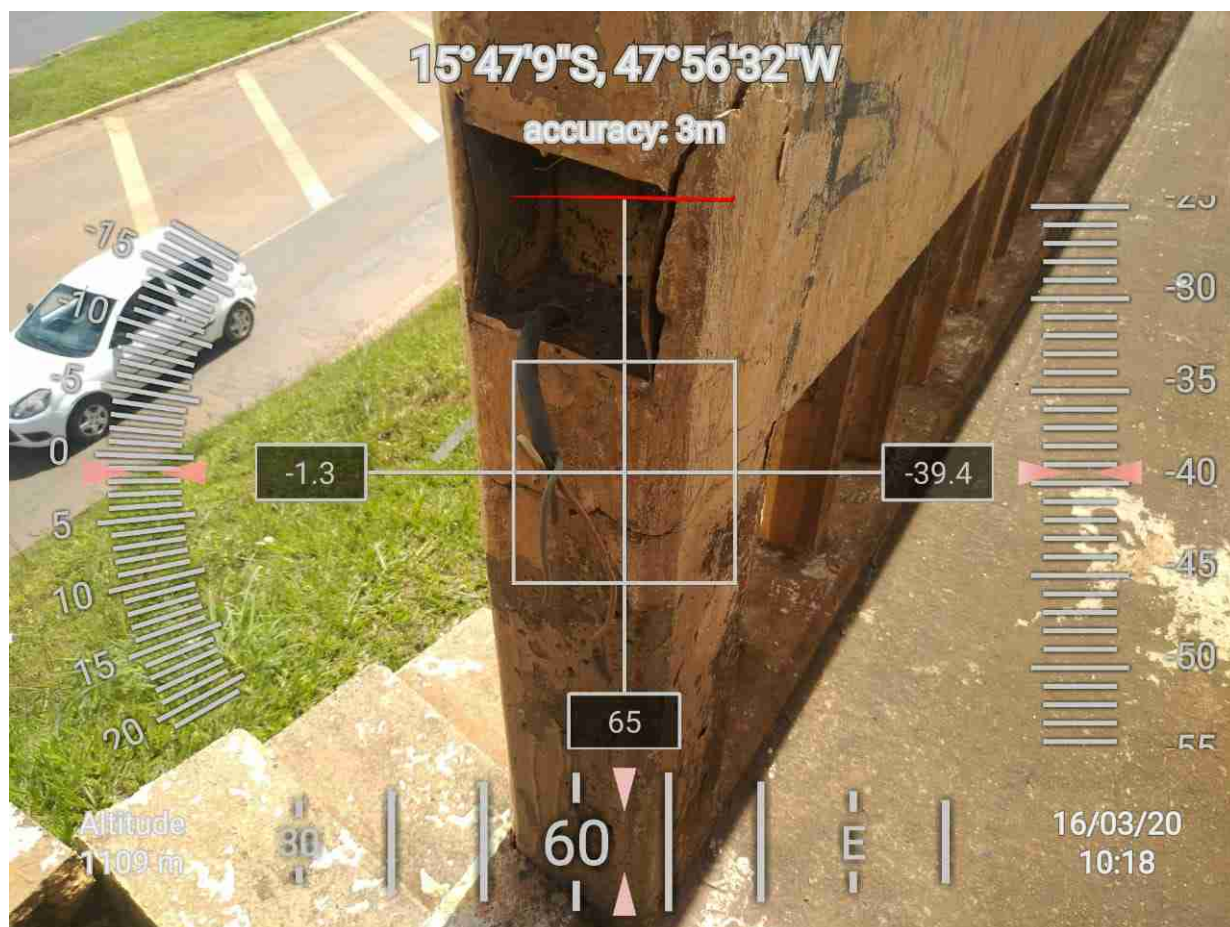

Nome: FOTO 4
Data: 28/02/2020
Elemento: Guarda-corpo
Anomalia: Guarda-corpo danificado
Descrição:

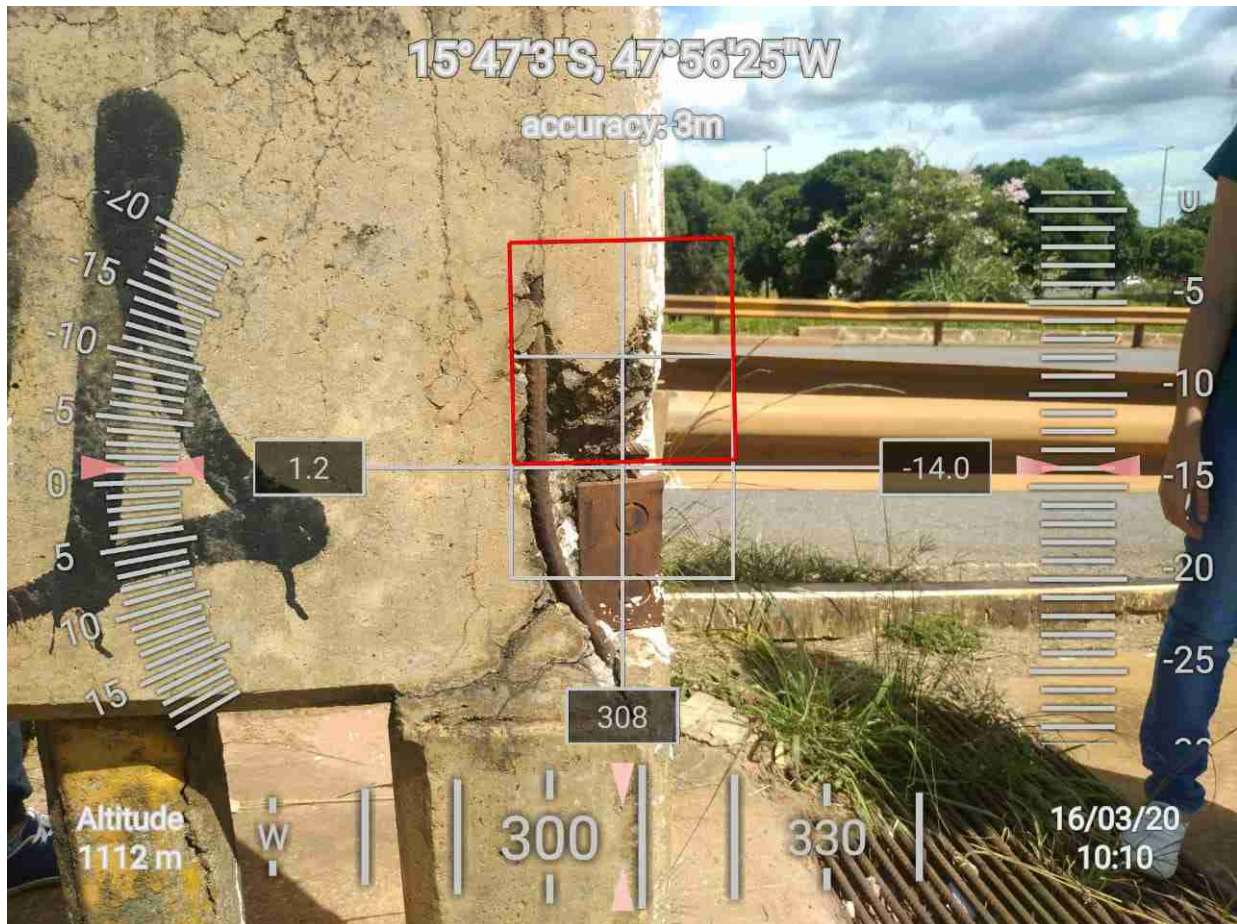

Nome: FOTO 5
Data: 28/02/2020
Elemento: Guarda-corpo
Anomalia: Fissuras b- abertura entre 0,3 mm e 1,0 mm
Descrição:

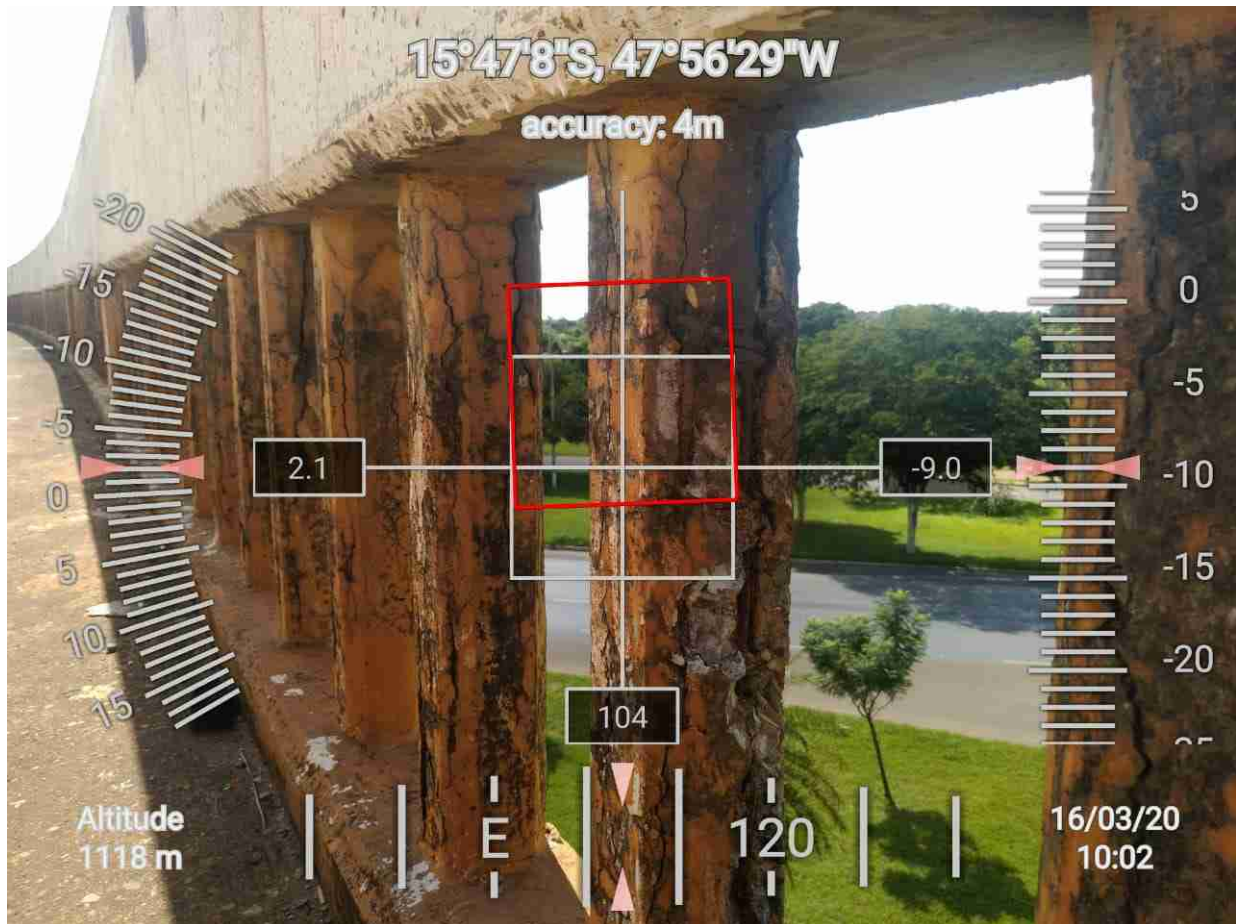

Nome: FOTO 6
Data: 28/02/2020
Elemento: Guarda-corpo
Anomalia: Recobrimento deficiente
Descrição:

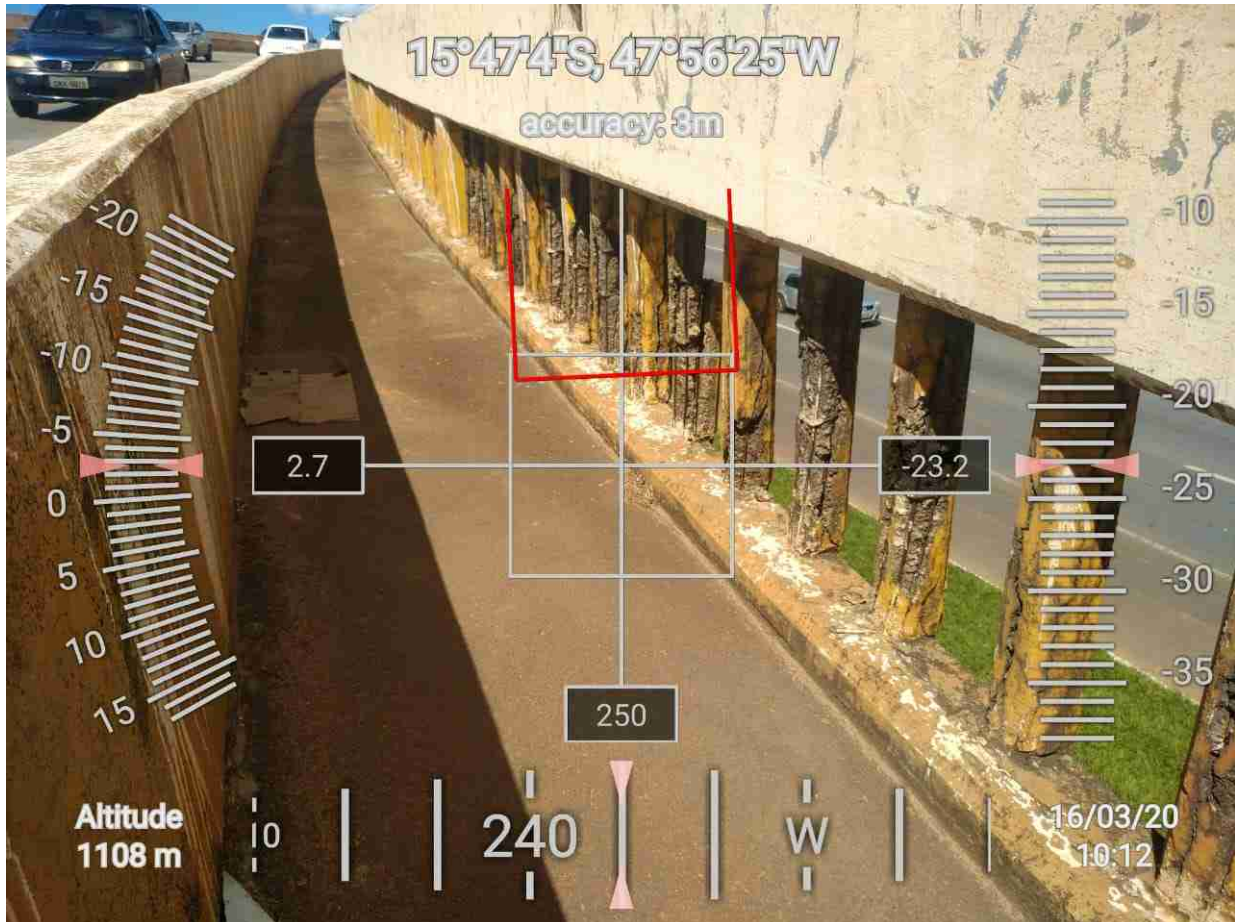

Nome: FOTO 7
Data: 28/02/2020
Elemento: Guarda-corpo
Anomalia: Fissuras b- abertura entre 0,3 mm e 1,0 mm
Descrição:

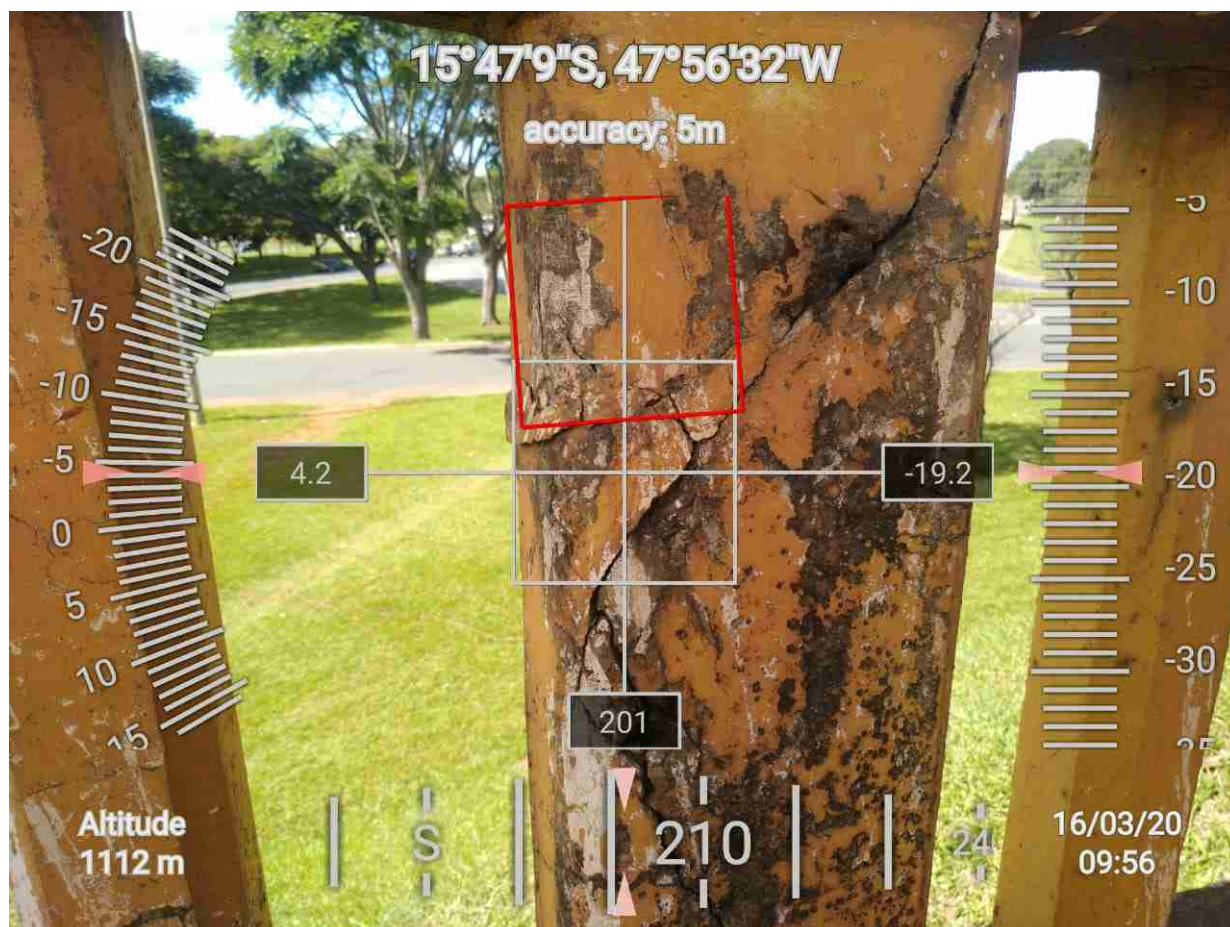

Nome: FOTO 8
Data: 28/02/2020
Elemento: Guarda-corpo
Anomalia: Deslocamento do Revestimento
Descrição:

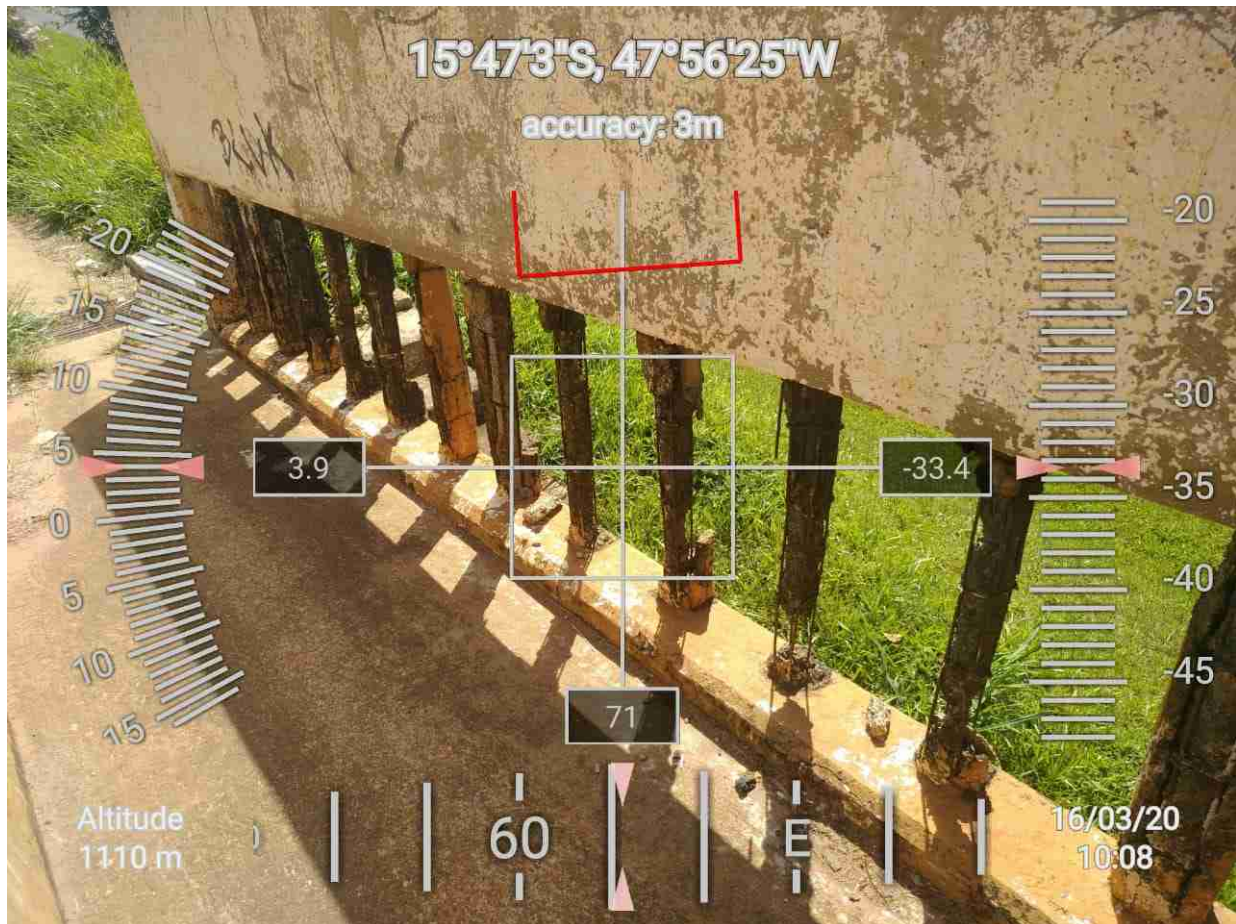

Nome: FOTO 9
Data: 28/02/2020
Elemento: Guarda-corpo
Anomalia: Fissuras c- abertura maior que 1,0 mm
Descrição: FISSURAS MAIORES QUE 1,00mm

