

LEGENDA

- FAIXA DE DOMÍNIO ADUTORA - CAESB
- PROJETO ADUTORA - CAESB
- LINHA DE TRANSMISSÃO - TOP
- ⊠ TORRE DE TRANSMISSÃO - TOP
- POSTE DE CONCRETO - TOP
- CONDUITE AE - VIVO
- CONDUITE UG - VIVO
- PAVIMENTO FLEXÍVEL
- ○ ○ ○ ○ ○ FAIXA DE DOMÍNIO DER

154-IV-6-A

DADOS TÉCNICOS

PROJEÇÃO UNIVERSAL TRANSVERSA DE MERCATOR-UTM
 ORIGEM DA QUILOMETRAGEM UTM EQUADOR E MERIDIANO CENTRAL, ACRÉSCIMOS AS CONSTANTES DE 10.000 KM E 500 KM RESPECTIVAMENTE.
 DATUM VERTICAL: MAREGRÁFO DE ABITUBA - SC
 DATUM HORIZONTAL: SIRGAS2000
 REFERÊNCIAS REDE GEODÉSICA SIRGAS - 2009
 PLANIMETRIA: DF24 E T449
 ALTIMETRIA: RN4032J

EQUIDISTÂNCIA VERTICAL: 1 m

1:2000
 0m 10m 20m 30m 40m 50m

MERIDIANO CENTRAL 45°W
 DECL. MAG. OUTUBRO/2020
 VARIAÇÃO ANUAL -0°06'11"

NM NG NQ
 -21°52'18" -0°46'18,03"

| ARTICULAÇÃO DAS FOLHAS | | |
|------------------------|------------|------------|
| 154-IV-2-D | 154-IV-3-C | 154-IV-3-D |
| 154-IV-5-B | 154-IV-6-A | 154-IV-6-B |
| 154-IV-5-D | 154-IV-6-C | 154-IV-6-D |

RA XXVII - JARDIM BOTÂNICO - DF

Kr = 1,0005404

DER DF Estudos e Projetos para as intervenções descritas como medidas mitigadoras para a implantação do parcelamento Quinhão 16

AUTOR DO PROJETO - CREA/CAU
 ARLINDO VERZEGNASSI FILHO - 5060497290/D-SP DATA _____ CONFESSÃO _____

AUTOR DO PROJETO - CREA/CAU
 NADIEGE KICZEL REGINATTO - 25809/D-DF DATA _____ CONFESSÃO _____

COORDENADOR - CREA
 LÚCIO MÁRIO LOPES RODRIGUES - 8.378/D-DF DATA _____ CONFESSÃO _____

CONTRATANTE **INCO** PROJETO **ARIA** Empreendimentos Sustentáveis

APROVO DATA LOCAL
 DF-001 / DF-035 / DF-025 / DF-027
 RA XXVII - JARDIM BOTÂNICO - DF







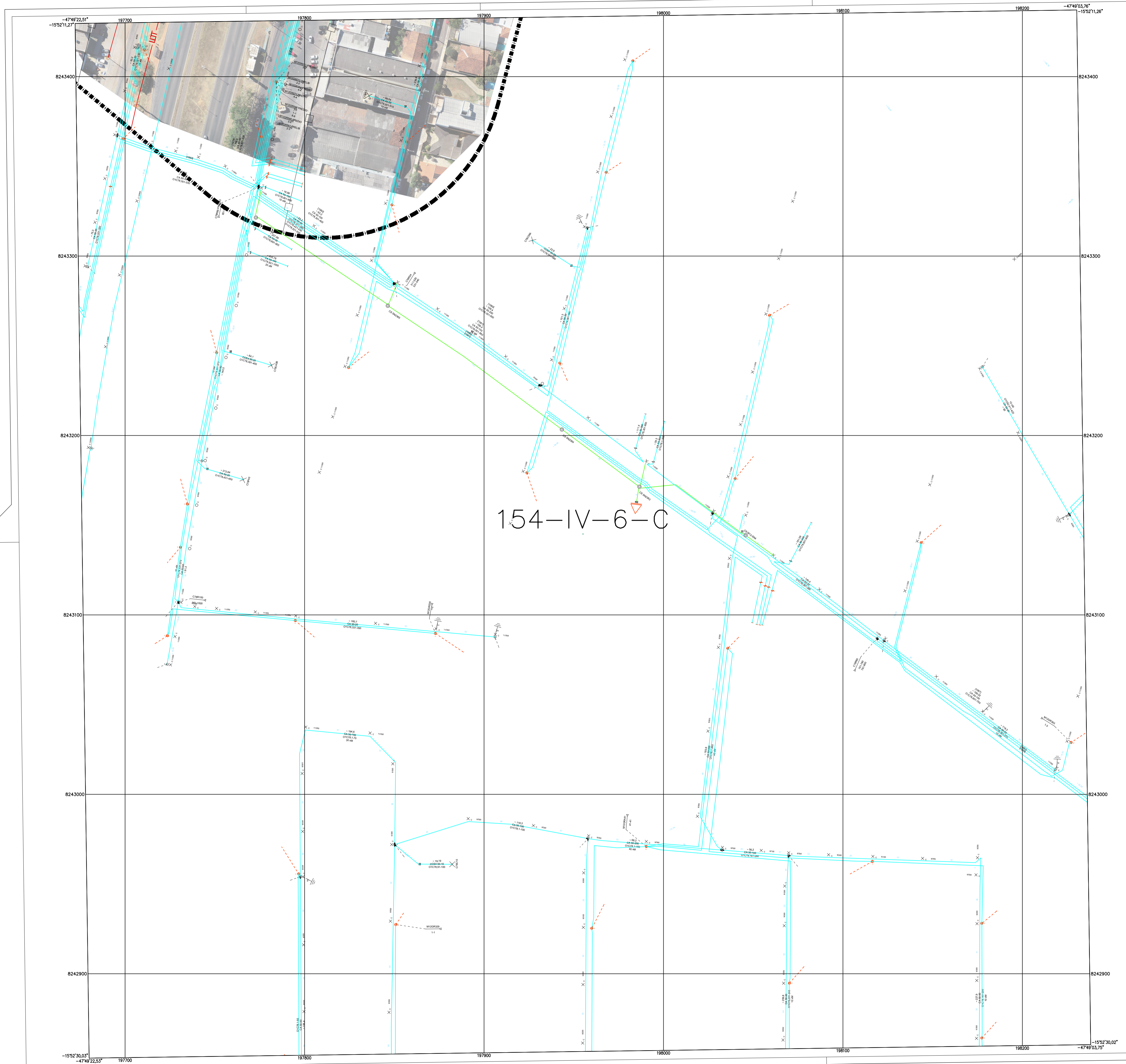

ESPECIALIDADE/SUBESPECIALIDADE
 PROJETO DE INTERFERÊNCIA

TIPO/ESPECIFICAÇÃO DO DOCUMENTO
 PLANTA PARCIAL

ESCALA 1:1000 REVISÃO R00 DATA DEZEMBRO/2020



LEGENDA

-  FAIXA DE DOMÍNIO ADUTORA - CAESB
-  PROJETO ADUTORA - CAESB
-  LINHA DE TRANSMISSÃO - TOP
-  TORRE DE TRANSMISSÃO - TOP
-  POSTE DE CONCRETO - TOP
-  CONDUITE AE - VIVO
-  CONDUITE UG - VIVO
-  PAVIMENTO FLEXÍVEL
-  FAIXA DE DOMÍNIO DER

154-IV-6-C

DADOS TÉCNICOS

PROJEÇÃO UNIVERSAL TRANSVERSA DE MERCATOR-UTM
 ORIGEM DA QUILOMETRAGEM UTM EQUADOR E MERIDIANO CENTRAL, ACRESCIDAS AS CONSTANTES DE 10.000 KM E 500 KM RESPECTIVAMENTE.
 DATUM VERTICAL: MAREGRÁFO DE ABITUBA - SC
 DATUM HORIZONTAL: SIRGAS2000
 REFERÊNCIAS REDE GEODÉSICA SIRGAS - 2009
 PLANIMETRIA: DF24 E T449
 ALTIMETRIA: RN4032J
 EQUIDISTÂNCIA VERTICAL: 1 m
 1:2000
 0m 10m 20m 30m 40m 50m

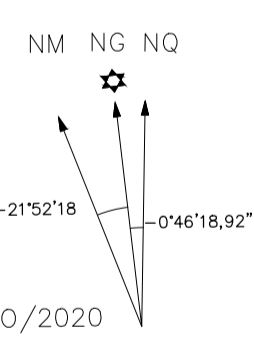

ARTICULAÇÃO DAS FOLHAS

| | | |
|-------------|-------------|-------------|
| 154-IV-5-B | 154-IV-6-A | 154-IV-6-B |
| 154-IV-5-D | 154-IV-6-C | 154-IV-6-D |
| 170-III-2-B | 170-III-2-A | 170-III-2-B |

RA XXVII - JARDIM BOTÂNICO - DF

Kr = 1,0005404

DER DF Estudos e Projetos para as intervenções descritas como medidas mitigadoras para a implantação do parcelamento Quinhão 16

AUTOR DO PROJETO - CREA/CAU
 ARLINDO VERZEGNASSI FILHO - 5060497290/D-SP
 COORDENADOR - CREA
 LÚCIO MÁRIO LOPES RODRIGUES - 8.378/D-DF

CONTRATANTE **INCO** Empreendimentos Imobiliários
 PROJETO **ARIA** Empreendimentos Sustentáveis

APROVO DATA LOCAL
 DF-001 / DF-035 / DF-025 / DF-027
 RA XXVII - JARDIM BOTÂNICO - DF
 ESPECIALIDADE/SUBESPECIALIDADE
 PROJETO DE INTERFERÊNCIA
 TIPO/ESPECIFICAÇÃO DO DOCUMENTO
 PLANTA PARCIAL

ESCALA 1:1000 REVISÃO R00 DATA DEZEMBRO/2020

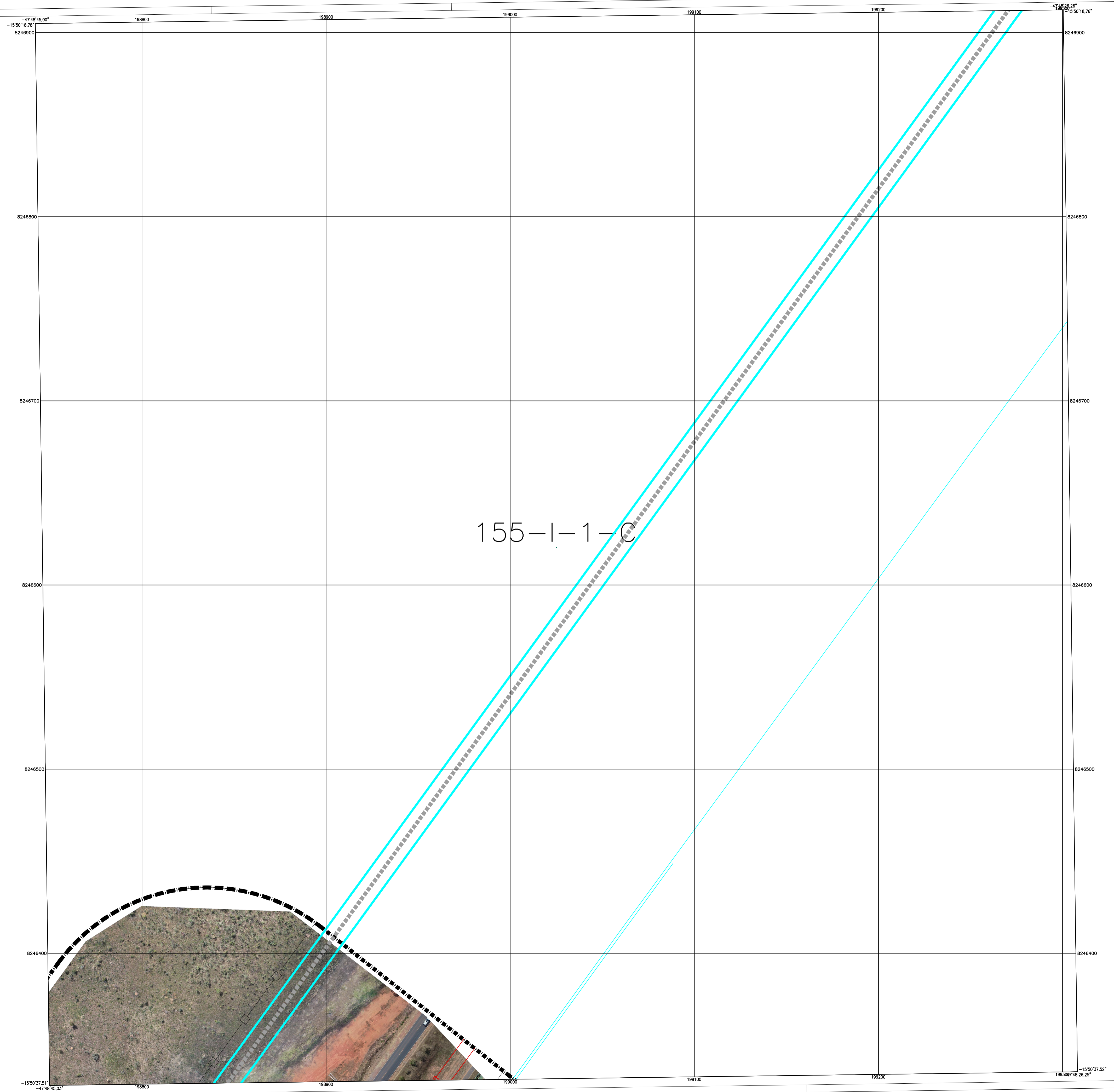

LEGENDA

- FAIXA DE DOMÍNIO ADUTORA - CAESB
- - - - - PROJETO ADUTORA - CAESB
- LINHA DE TRANSMISSÃO - TOP
- TORRE DE TRANSMISSÃO - TOP
- POSTE DE CONCRETO - TOP
- CONDUITE AE - VIVO
- CONDUITE UG - VIVO
- PAVIMENTO FLEXÍVEL
- FAIXA DE DOMÍNIO DER

DADOS TÉCNICOS

PROJEÇÃO UNIVERSAL TRANSVERSA DE MERCATOR - UTM
 ORIGEM DA QUILOMETRAGEM UTM EQUADOR E MERIDIANO CENTRAL, ACRESCIDAS AS CONSTANTES DE 10.000 KM E 500 KM RESPECTIVAMENTE.
 DATUM VERTICAL: MAREGRAP DE IMBITUBA - SC
 DATUM HORIZONTAL: SIRGAS2000
 REFERÊNCIAS REDE GEODÉSICA SIRGAS - 2009
 PLANIMETRIA: DF124 E T449
 ALTIMETRIA: RN4032J
 EQUIDISTÂNCIA VERTICAL: 1 m
 1:200
 0m 10m 20m 30m 40m 50m

MERIDIANO CENTRAL 45°W
 DECL. MAG. OUTUBRO/2020
 VARIAÇÃO ANUAL -0°06'10"

RA XXVII - JARDIM BOTÂNICO - DF

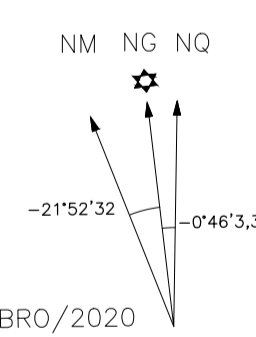

ARTICULAÇÃO DAS FOLHAS

| ARTICULAÇÃO | DAS | FOLHAS |
|-------------|-----------|-----------|
| 154-n-3-B | 155-n-1-A | 156-n-1-B |
| 154-n-3-D | 155-n-1-C | 156-n-1-D |
| 154-n-4-B | 156-n-1-A | 156-n-1-B |

Kr = 1,0005404

DER DF Estudos e Projetos para as intervenções descritas como medidas mitigadoras para a implantação do parcelamento Quinhão 16

AUTOR DO PROJETO - CREA/CAU
 ARLINDO VERZEGNASSI FILHO - 5060497290/D-SP
 NADIEGE KICZEL REGINATTO - 25809/D-DF
 COORDENADOR - CREA
 LÚCIO MÁRIO LOPES RODRIGUES - 8.378/D-DF

CONTRATANTE **INCO** Empreendimentos Imobiliários
 PROJETO **ARIA** Empreendimentos Sustentáveis

APROVO DATA LOCAL
 DF-001 / DF-035 / DF-025 / DF-027
 RA XXVII - JARDIM BOTÂNICO - DF
 ESPECIALIDADE/SUBESPECIALIDADE
 PROJETO DE INTERFERÊNCIA
 TIPO/ESPECIFICAÇÃO DO DOCUMENTO
 PLANTA PARCIAL

ESCALA 1:1000 REVISÃO R00 DATA DEZEMBRO/2020

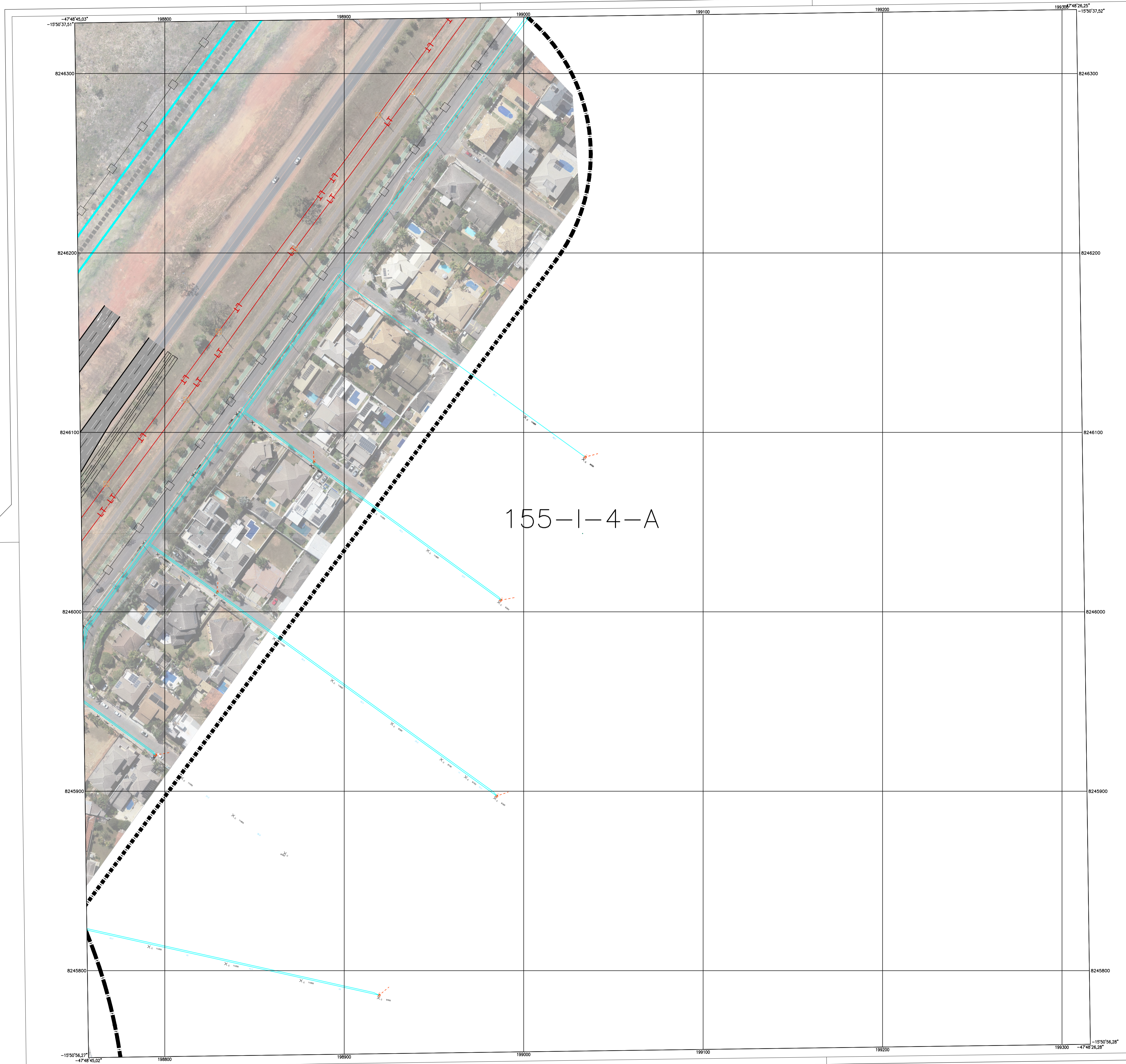

LEGENDA

- FAIXA DE DOMÍNIO ADUTORA - CAESB
- - - - - PROJETO ADUTORA - CAESB
- +—+—+— LINHA DE TRANSMISSÃO - TOP
- ⊠ TORRE DE TRANSMISSÃO - TOP
- POSTE DE CONCRETO - TOP
- CONDUITE AE - VIVO
- CONDUITE UG - VIVO
- PAVIMENTO FLEXÍVEL
- FAIXA DE DOMÍNIO DER

155-1-4-A

DADOS TÉCNICOS

PROJEÇÃO UNIVERSAL TRANSVERSA DE MERCATOR - UTM
 ORIGEM DA QUILOMETRAGEM UTM EQUADOR E MERIDIANO CENTRAL, HORIZONTAIS AS CONSTANTES DE 10.000 KM E 500 KM RESPECTIVAMENTE.
 DATUM VERTICAL: MAREGRAPTO DE IMBITUBA - SC
 DATUM HORIZONTAL: SIRGAS2000
 REFERÊNCIAS REDE GEODÉSICA SIRGAS - 2009
 PLANIMETRIA: DF124 E T449
 ALTIMETRIA: RN4032J
 EQUIDISTÂNCIA VERTICAL: 1 m
 1:200
 0m 10m 20m 30m 40m 50m

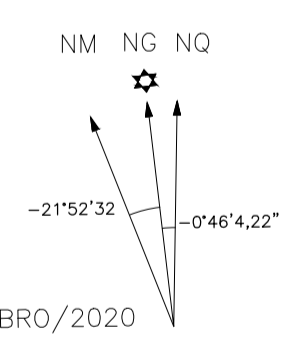

| ARTICULAÇÃO | DAS | FOLHAS |
|-------------|-----------|-----------|
| 154-1-3-D | 155-1-1-C | 155-1-1-D |
| 154-1-1-B | 155-1-1-A | 155-1-1-B |
| 154-1-1-D | 155-1-1-C | 155-1-1-D |

MERIDIANO CENTRAL 45'W
 DECL. MAG. OUTUBRO/2020
 VARIAÇÃO ANUAL -0'06'10''

RA XXVII - JARDIM BOTÂNICO - DF Kr = 1,0005404

DER DF Estudos e Projetos para as intervenções descritas como medidas mitigadoras para a implantação do parcelamento Quinhão 16

AUTOR DO PROJETO - CREA/CAU ARLINDO VERZEGNASSI FILHO - 5060497290/D-SP DATA _____ CONFERIDO _____

AUTOR DO PROJETO - CREA/CAU NADIEGE KICZEL REGINATTO - 25809/D-DF DATA _____ CONFERIDO _____

COORDENADOR - CREA LÚCIO MÁRIO LOPES RODRIGUES - 8.378/D-DF DATA _____ CONFERIDO _____

CONTRATANTE **INCO** Empreendimentos Imobiliários PROJETO **ARIA** Empreendimentos Sustentáveis

APROVO DATA LOCAL
 DF-001 / DF-035 / DF-025 / DF-027
 RA XXVII - JARDIM BOTÂNICO - DF
 ESPECIALIDADE/SUBESPECIALIDADE
 PROJETO DE INTERFERÊNCIA
 TIPO/ESPECIFICAÇÃO DO DOCUMENTO
 PLANTA PARCIAL

ESCALA 1:1000 REVISÃO R00 DATA DEZEMBRO/2020

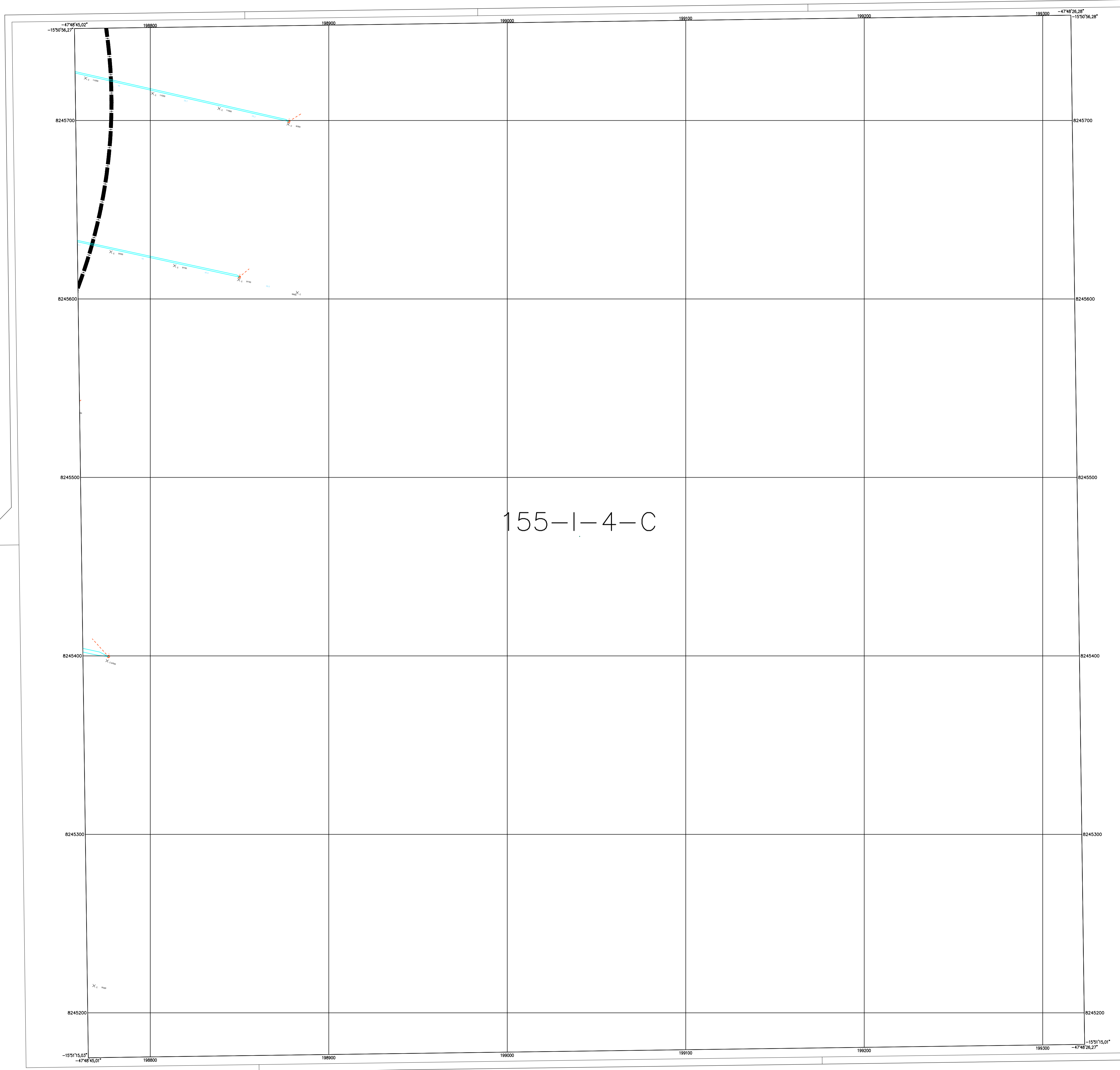

LEGENDA

- FAIXA DE DOMÍNIO ADUTORA - CAESB
- - - - - PROJETO ADUTORA - CAESB
- LINHA DE TRANSMISSÃO - TOP
- ⊠ TORRE DE TRANSMISSÃO - TOP
- POSTE DE CONCRETO - TOP
- CONDUITE AE - VIVO
- CONDUITE UG - VIVO
- PAVIMENTO FLEXÍVEL
- ○ ○ ○ ○ FAIXA DE DOMÍNIO DER

155-I-4-C

DADOS TÉCNICOS

PROJEÇÃO UNIVERSAL TRANSVERSA DE MERCATOR-UTM
 ORIGEM DA QUILOMETRAGEM UTM EQUADOR E MERIDIANO CENTRAL, ACRESCIDAS AS CONSTANTES DE 10.000 KM E 500 KM RESPECTIVAMENTE.
 DATUM VERTICAL: MAREGRÁFO DE ABITUBA - SC
 DATUM HORIZONTAL: SIRGAS2000
 REFERÊNCIAS REDE GEODÉSICA SIRGAS - 2009
 PLANIMETRIA: DF24 E T449
 ALTIMETRIA: RN4032J

EQUIDISTÂNCIA VERTICAL: 1 m

1:200
 0m 10m 20m 30m 40m 50m

MERIDIANO CENTRAL 45°W
 DECL. MAG. OUTUBRO/2020
 VARIAÇÃO ANUAL -0°06'11"

NM NG NQ
 -21°52'32" -0°46'5,10"

| ARTICULAÇÃO DAS FOLHAS | | |
|------------------------|-----------|-----------|
| 154-II-B | 155-II-A | 155-II-B |
| 154-III-D | 155-III-C | 155-III-D |
| 154-IV-A | 155-IV-A | 155-IV-B |

RA XXVII - JARDIM BOTÂNICO - DF

Kr = 1,0005404

DER DF Estudos e Projetos para as intervenções descritas como medidas mitigadoras para a implantação do parcelamento Quinhão 16

| | | |
|---|---|--|
| AUTOR DO PROJETO - CREA/CAU | DATA | CONFERIDO |
| ARLINDO VERZEGNASSI FILHO - 5060497290/D-SP | | |
| AUTOR DO PROJETO - CREA/CAU | DATA | CONFERIDO |
| NADIEGE KICZEL REGINATTO - 25809/D-DF | | |
| COORDENADOR - CREA | DATA | CONFERIDO |
| LÚCIO MÁRIO LOPES RODRIGUES - 8.378/D-DF | | |
| CONTRATANTE | PROJETO | |
| INCO Empreendimentos Imobiliários | ARIA Empreendimentos Sustentáveis | |
| APROVO | DATA | LOCAL |
| | | DF-001 / DF-035 / DF-025 / DF-027 RA XXVII - JARDIM BOTÂNICO - DF |
| ESPECIALIDADE/SUBESPECIALIDADE | | |
| PROJETO DE INTERFERÊNCIA | | |
| TIPO/ESPECIFICAÇÃO DO DOCUMENTO | | |
| PLANTA PARCIAL | | |
| ESCALA | REVISÃO | DATA |
| 1:1000 | R00 | DEZEMBRO/2020 |