

TÍTULO DA OBRA

Descrição e/ou Informações sobre a Obra.

Nome da OAE: Eng. Civil - Nome Profissional - CREA DF: 0000000
 Nome da Empresa (Registrada no CRFA) - RF (Nº registro):
 Nome da Responsável Técnica pela execução (e ou RTs):
 Endereço da Obra/Serviço:
 Nome da Responsável Técnica pelos projetos (e ou autores):
 Nome do Proprietário/Contratante:
 Nº da ART registrada no CRFA:
 Nº do Alvará de Construção (odificações):

Valor Total: R\$ 00.000.000,00
 Execução: 15.000,00
 Projeto: 10.000,00
 Construção: 75.000,00

Mapa de Apoio: 1/5000
 Escala: 1/500
 Data: 02/02/2023



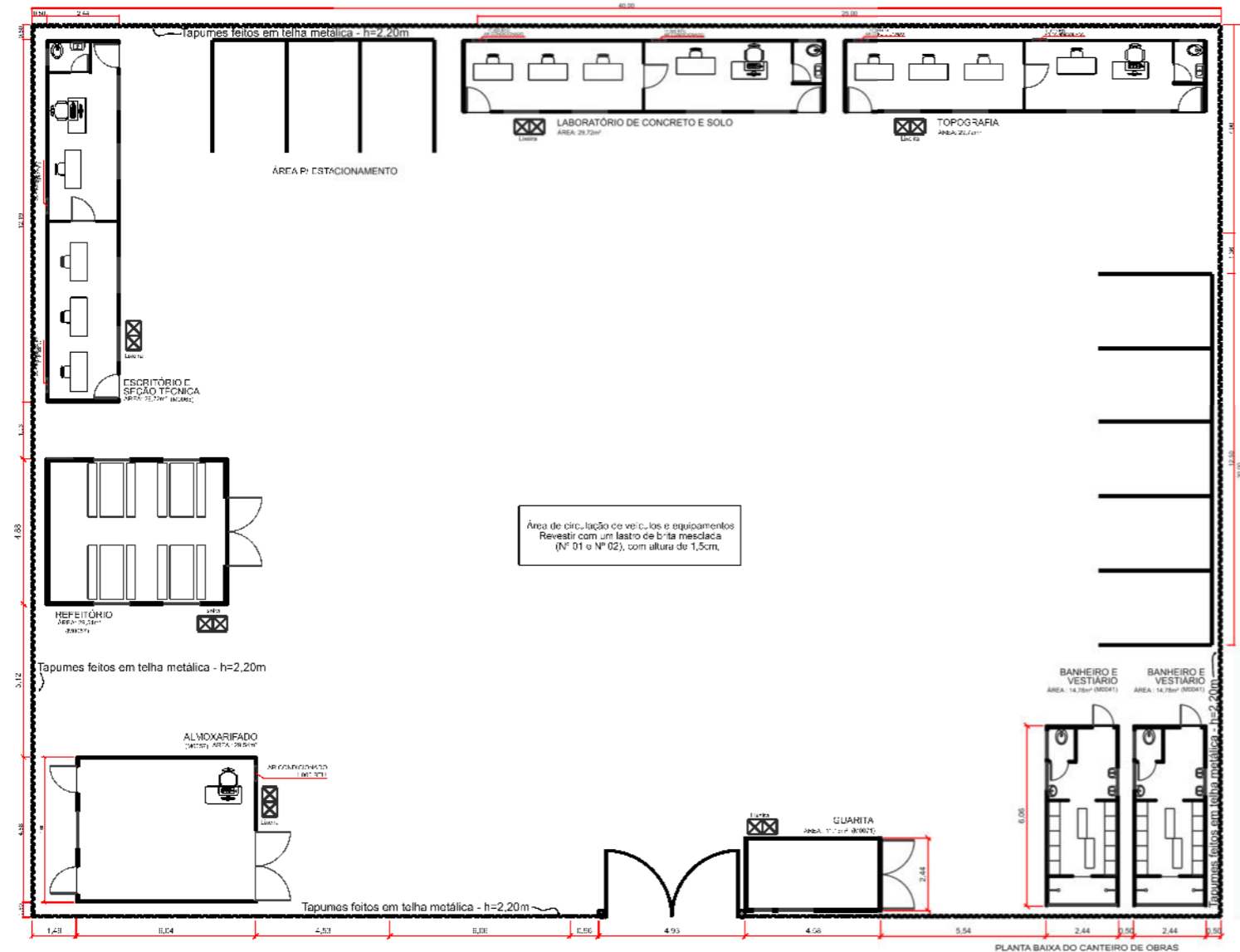

ÁREA CERCADA COM TAPUME = 1200,00m²
 ÁREA CONTRIBUÍDA = 129,51m²
 ÁREA COBERTA = 29,51m²
 PERÍMETRO = 140,00m

Projeto de OAE: Eng. Civil - Nome Profissional - CREA DF: 0000000
 Nome da Empresa (Registrada no CRFA) - RF (Nº registro):
 Nome da Responsável Técnica pela execução (e ou RTs):
 Endereço da Obra/Serviço:
 Nome da Responsável Técnica pelos projetos (e ou autores):
 Nome do Proprietário/Contratante:
 Nº da ART registrada no CRFA:
 Nº do Alvará de Construção (odificações):

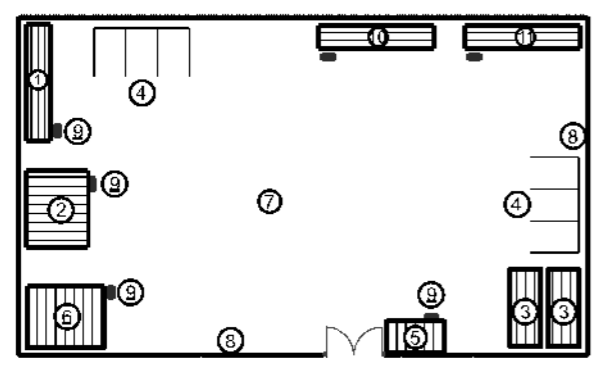
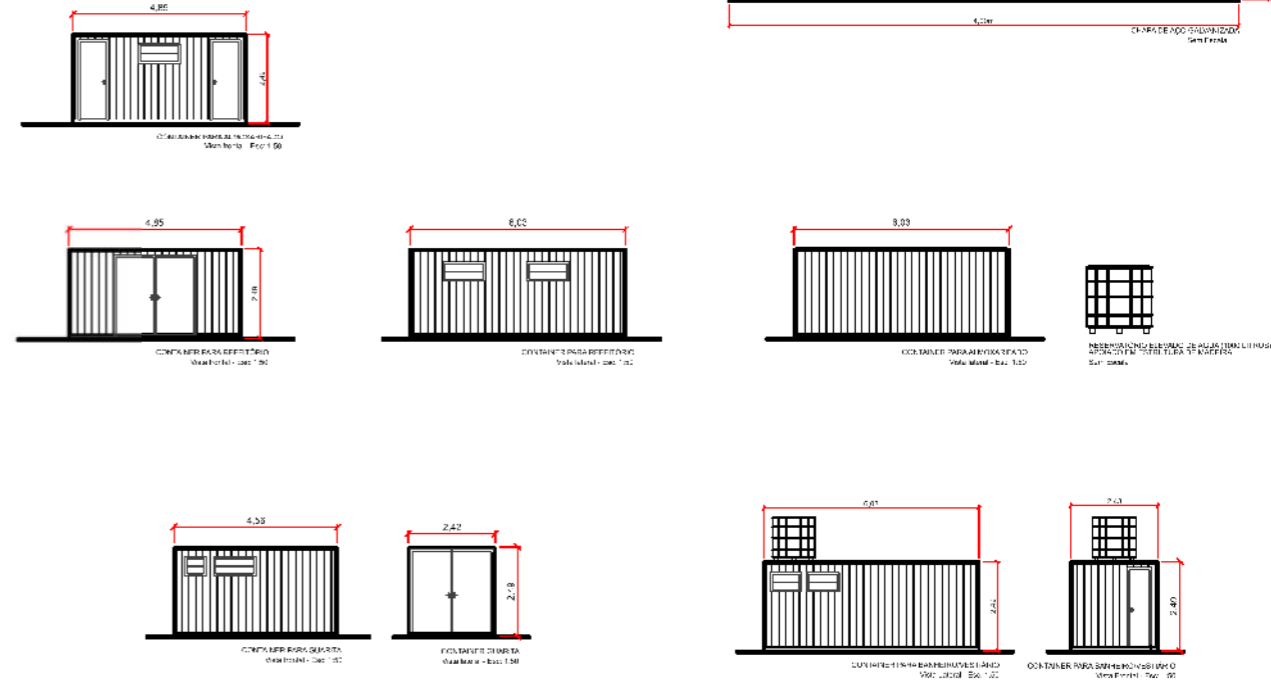

- LEGENDA**
- 1) ESCRITÓRIO E SEÇÃO TÉCNICA
 - 2) REFEITÓRIO
 - 3) BANHEIRO E VESTIÁRIO
 - 4) ESTACIONAMENTO
 - 5) GUARITA
 - 6) ALMOXARIFADO
 - 7) PÁTIO PARA VEÍCULOS E EQUIPAMENTOS
 - 8) TAPUME COM TELHA METÁLICA
 - 9) SUPORTE DE COLETA SELETIVA COM DUAS LIXEIRAS SECO E ORGÂNICO
 - 10) LABORATÓRIO DE CONCRETO E SOLO
 - 11) TOPOGRAFIA

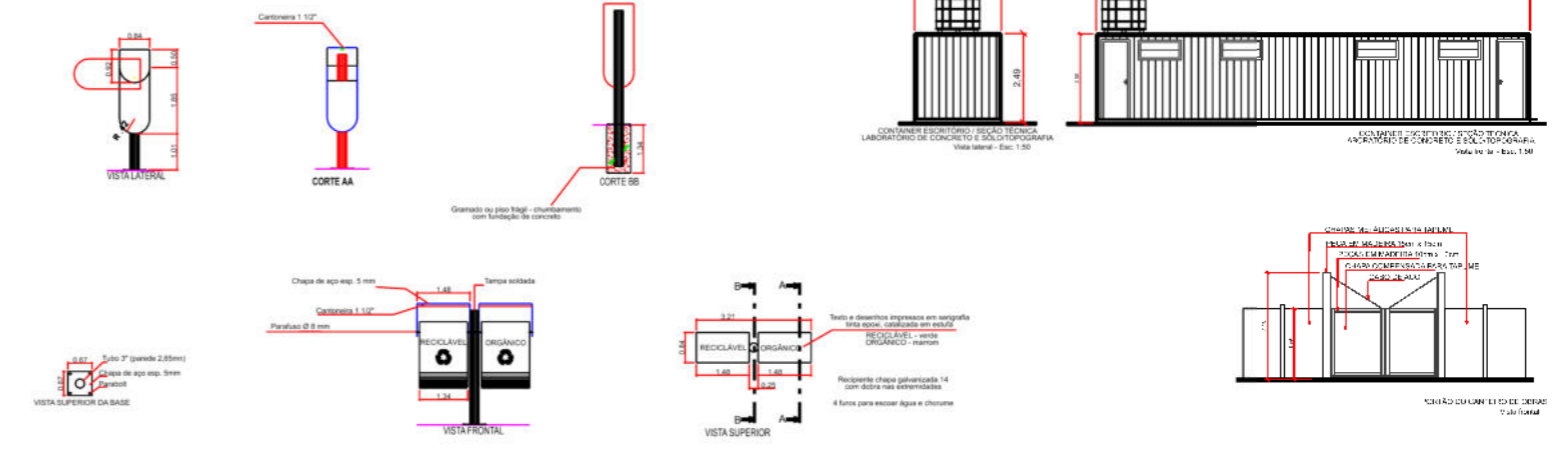

ESPECIFICAÇÕES:

AS DEPENDÊNCIAS DESTA CANTEIRO DE OBRAS DEVERÃO ESTAR A UMA DISTÂNCIA MÍNIMA DE 50m DO TAPUME.

A INDICAÇÃO DOS LOCAIS PARA INSTALAÇÃO DOS RESERVATÓRIOS DE ÁGUA DESTA OBRA SÃO APENAS SUJESTÃO PARA IMPLANTAÇÃO.

O TRATAMENTO DOS ESCÓRIOS E RESÍDUOS SÓLIDOS DEVERÃO ATENDER AS NORMAS AMBIENTAIS VIGENTES.

AS ESPESSURAS DAS PAREDES DIVISÓRIAS, BEM COMO O POSICIONAMENTO, MODELO E DIMENSÕES DAS PORTAS E JANELAS CONSTANTES DESTA OBRA POSSUÍM CARÁTER MERAMENTE ILUSTRATIVO.

DESTAQUES QUE CASO OCORRA A NECESSIDADE DE CAPTAÇÃO SUPERFICIAL DE ÁGUA, DEVERÁ SER OBTIDA A AUTORIZAÇÃO DO REALIZADOR DA OBRA JUNTO À AGENCIA REGULADORA DE ÁGUAS, ENERGIA E SANEAMENTO DO DISTRITO FEDERAL - ADASA.

NOTA:

DIMENSÕES EM METROS.

MATERIAL:

- CORRETORES: TUBO DE FIBRA DE VIDRO COM DIÂMETRO 1,50m x 1,15m - ESPESSURA = 6mm;
- PAREDE: PLACA EM CHAPA DE AÇO GALVANIZADO.
- ÁREA DE CIRCULAÇÃO DE VEÍCULOS E EQUIPAMENTOS DEVE SER REVESTIDO COM UM LASTRO DE BRITA MESCLADA Nº 1 E Nº 2 COM ALTURA DE 1,5cm

OBSERVAÇÃO:

- ESTE PROJETO ESTÁ EM CONFORMIDADE COM AS NORMAS NBR 12284/1991 E NR-18/2023

- PLACA DA OBRA TAMANHO 4X3 COM FUNDO AZUL SEQUINDO ORIENTAÇÕES DO MANUAL DE PLACA DE OBRAS DO GDF/2019

DEPARTAMENTO DE ESTRADAS DE RODAGEM DO DISTRITO FEDERAL	
	SUBESPECIALIDADE/DESCRIÇÃO
PROJETO DE CANTEIRO DE OBRAS PLANTA E PERFIL RECUPERAÇÃO DA FAIXA DE DOMÍNIO	
ETAPA DE PROJETO EXECUTIVO	RODOVIA DF-250
ESCALA HV 1:1.000	TRECHO 250EDF0010 / 250EDF0020
FOLHA 01/02	CÓDIGO DF_VI_DF250-001006_F_RC-CO_023
RESP. TEC. DANIELLE TALITA	CH. E.A. 5.062.680.983-D-SP
DESENHO AGELSON LIMA	MAQUETA 2495996



PONTO 01
 X=206272.550
 Y=8255495.536

PONTO 02
 X=206305.078
 Y=8255476.387

PONTO 03
 X=206255.473
 Y=8255470.334

PONTO 04
 X=206290.102
 Y=8255450.392

ENTRADA / SAÍDA
 VIA DE ACESSO

CANTEIRO DE OBRAS
 (ÁREA = 1200,00m² ^{30/40})

LEGENDA

- · - · - · FAIXA DE DOMÍNIO DER-DF
- CANTEIRO DE OBRAS
- REDE DE ALTA TENSÃO
- MURO DO CONDOMÍNIO
- BORDAS DA VIA
- CONDOMÍNIO

CORDENADAS DO CANTEIRO

- ① X=206272.550
Y=8255495.536
- ② X=206305.078
Y=8255476.387
- ③ X=206255.473
Y=8255470.334
- ④ X=206290.102
Y=8255450.392

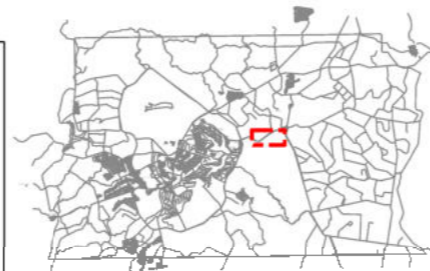

MAPA DE LOCAÇÃO
ESC.: Sem Escala

DEPARTAMENTO DE ESTRADAS DE RODAGEM DO DISTRITO FEDERAL



SUBESPECIALIDADE/DESCRIÇÃO

**PROJETO DE LOCAÇÃO DO CANTEIRO DE OBRAS
 PLANTA E PERFIL
 RECUPERAÇÃO DA FAIXA DE DOMÍNIO**

ETAPA DE PROJETO EXECUTIVO	RODOVIA DF-250	TRECHO 250EDF0010 / 250EDF0020	RESP.TEC.: DANIELLE TALITA CREA: 5.062.680.983/D-SP
ESCALA HV 1:1.000	SUBTRECHO km 1,35 ao km 5,20		SETOR: DIEST
FOLHA 02/02	CÓDIGO DE_VI_DF250-001006_E_RC-CO_023		DESENHO AGELSON LIMA MATRÍCULA 2495996