

SITUAÇÃO DO TRECHO COM PONTO DE LOCAÇÃO DO CANTEIRO
ESCALA 1/5000

PLANTA BAIXA DO CANTEIRO
Escala 1:75

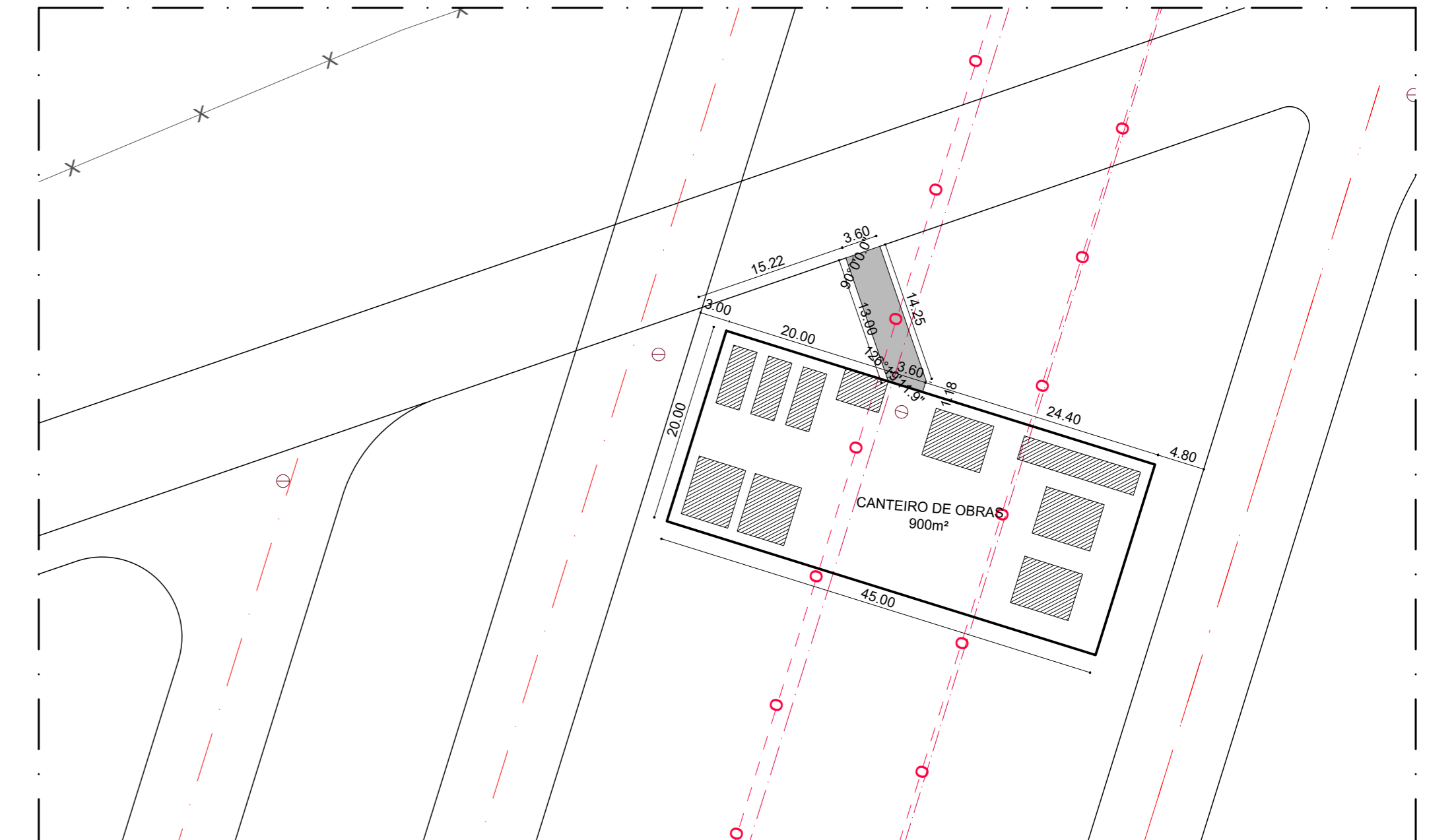
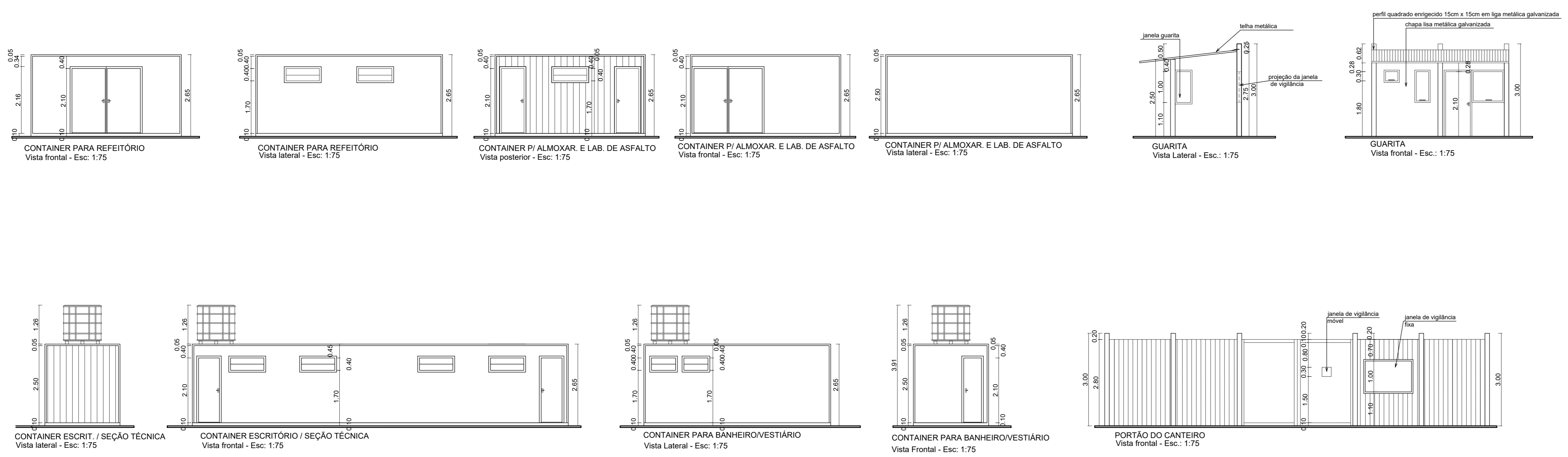

LOCAÇÃO DO CANTEIRO (Km 7,0)
ESCALA 1/500

NOTAS:
 Área cercada com tapume = 900,00m²;
 Área dos containers = 230,06m²;
 Tapumes feitos em telha metálica:
 h=2,20m em toda a volta exceto h=2,80 junto ao portão na entrada;
 Portões feitos em chapa e perfis metálicos h=2,80;
 Extensão dos tapumes = 130,00m;
 Largura do portão = 3,00m;
 Área de acesso ao Canteiro = 51,30m²;
 Mão-fica a retirar e a recortar para construção do acesso aos canteiros = 3,63m;

DEPARTAMENTO DE ESTRADAS DE RODAGEM DO DISTRITO FEDERAL			
SUBSPECIALIDADE/DESCRIÇÃO			
DER DF		PAVIMENTAÇÃO DA DF-010 (EPAI) CANTEIRO DE OBRA DE 900m² - PLANTA, VISTAS E SITUAÇÃO	
ETAPA DE PROJETO	BÁSICO	RECORTE	010EDF0090
ESCALA	indicada	SUBTRECHO	Km 7,0
FOLHA	01/01	OBRA	DE_CO_DF010-000000_B_IM-023