

48000.0000

48500.0000

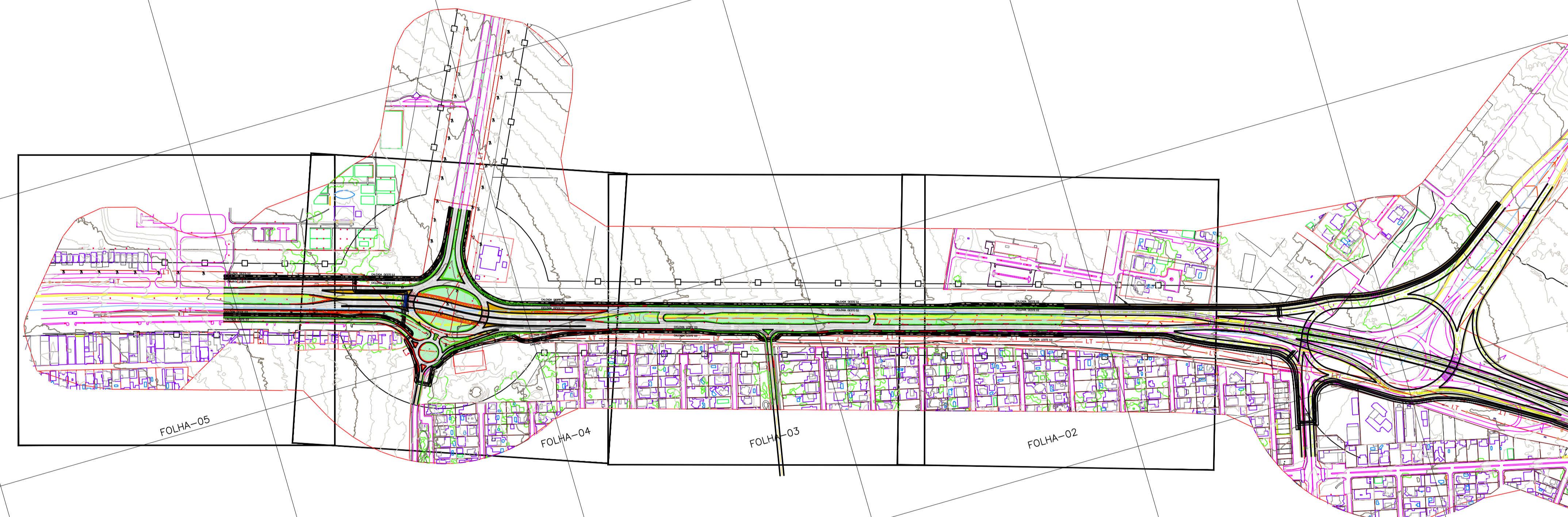

LOCALIZAÇÃO DOS TRECHOS

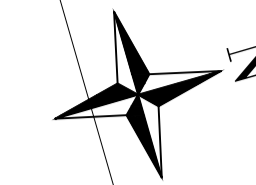
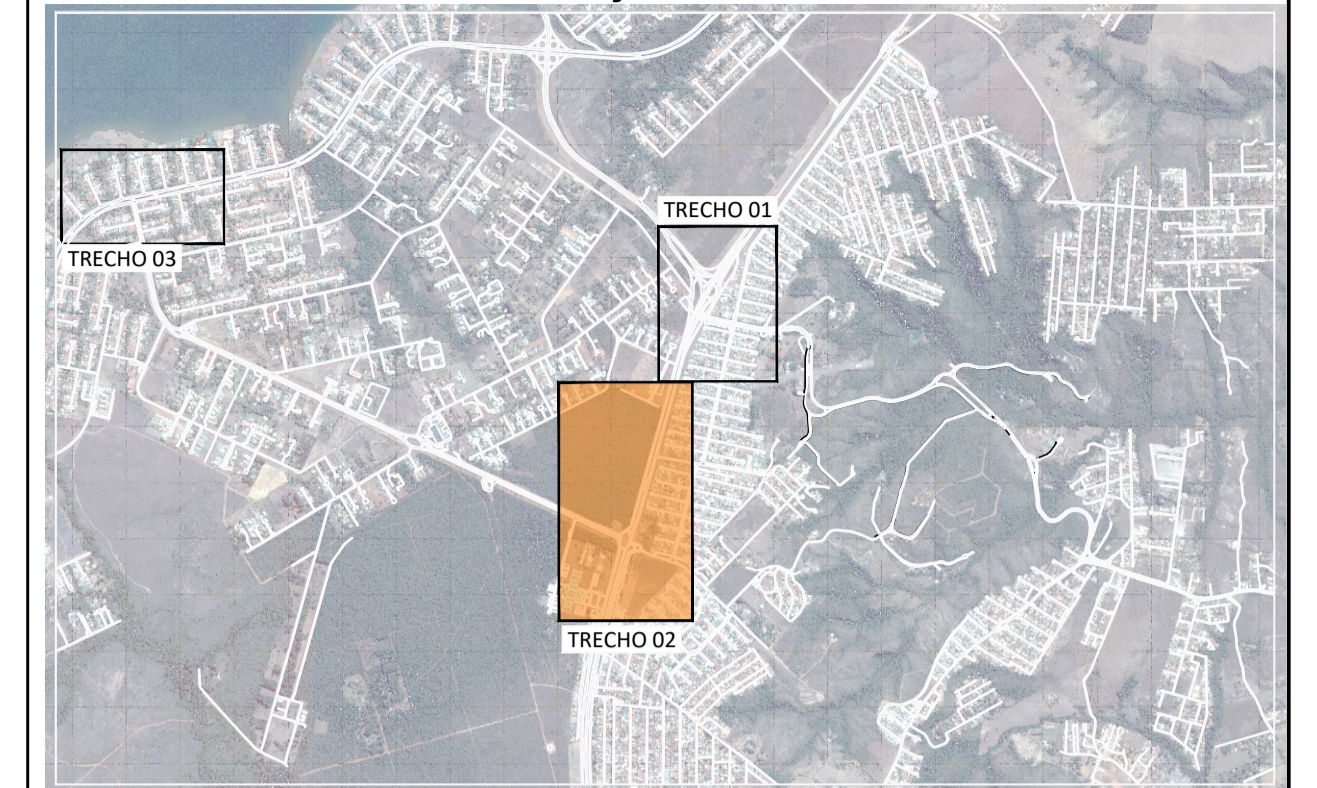

20000.0000

197500.0000

FOLHA-05

FOLHA-04

FOLHA-03

FOLHA-02

LEGENDA PLANTA

	ESTACA		ALINHAMENTO		PAVIMENTO FLEXIVEL
	BORDOS VIAS		OAE (OBRA DE ARTE ESPECIAL)		GRAMA
	FAIXA DE DOMINIO		CICLOVIA		CALÇADA
	CURVAS DE NIVEL		OAE (OBRA DE ARTE ESPECIAL) CICLOVIA E CALÇADA		

DER DF Estudos e Projetos para as intervenções descritas como medidas mitigadoras para a implantação do parcelamento Quinhão 16

AUTOR DO PROJETO - CREA/CAI: ARLINDO VERZEGNASSI FILHO - 5060497290/D-SP DATA: [assinatura] CONFERIDO: [assinatura]

AUTOR DO PROJETO - CREA/CAI: NADIEGE KICZEL REGINATTO - 25809/D-DF DATA: [assinatura] CONFERIDO: [assinatura]

COORDENADOR - CREA: LÚCIO MÁRIO LOPES RODRIGUES - 8.378/D-DF DATA: [assinatura] CONFERIDO: [assinatura]

CONTRATANTE: **INCO** Empreendimentos Imobiliários

PROJETO: **ARIA** Empreendimentos Sustentáveis

APROVO: DATA: LOCAL: DF-001 / DF-035 / DF-025 / DF-027

RA XXVII - JARDIM BOTÂNICO - DF

ESPECIALIDADE/SUBESPECIALIDADE: PROJETO EXECUTIVO PAISAGISMO - CALÇADA E CICLOVIA

TIPO/ESPECIFICAÇÃO DO DOCUMENTO: PLANTA GERAL

ESCALA: 1:5000 ETAPA DE PROJETO: EXECUTIVO FOLHA: 01/14 REVISÃO: R01 DATA: MAIO/2022

50500.0000

51000.0000

20000.0000

49500.0000

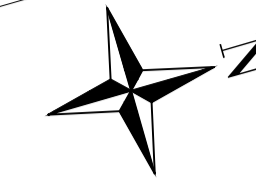

199200.0000

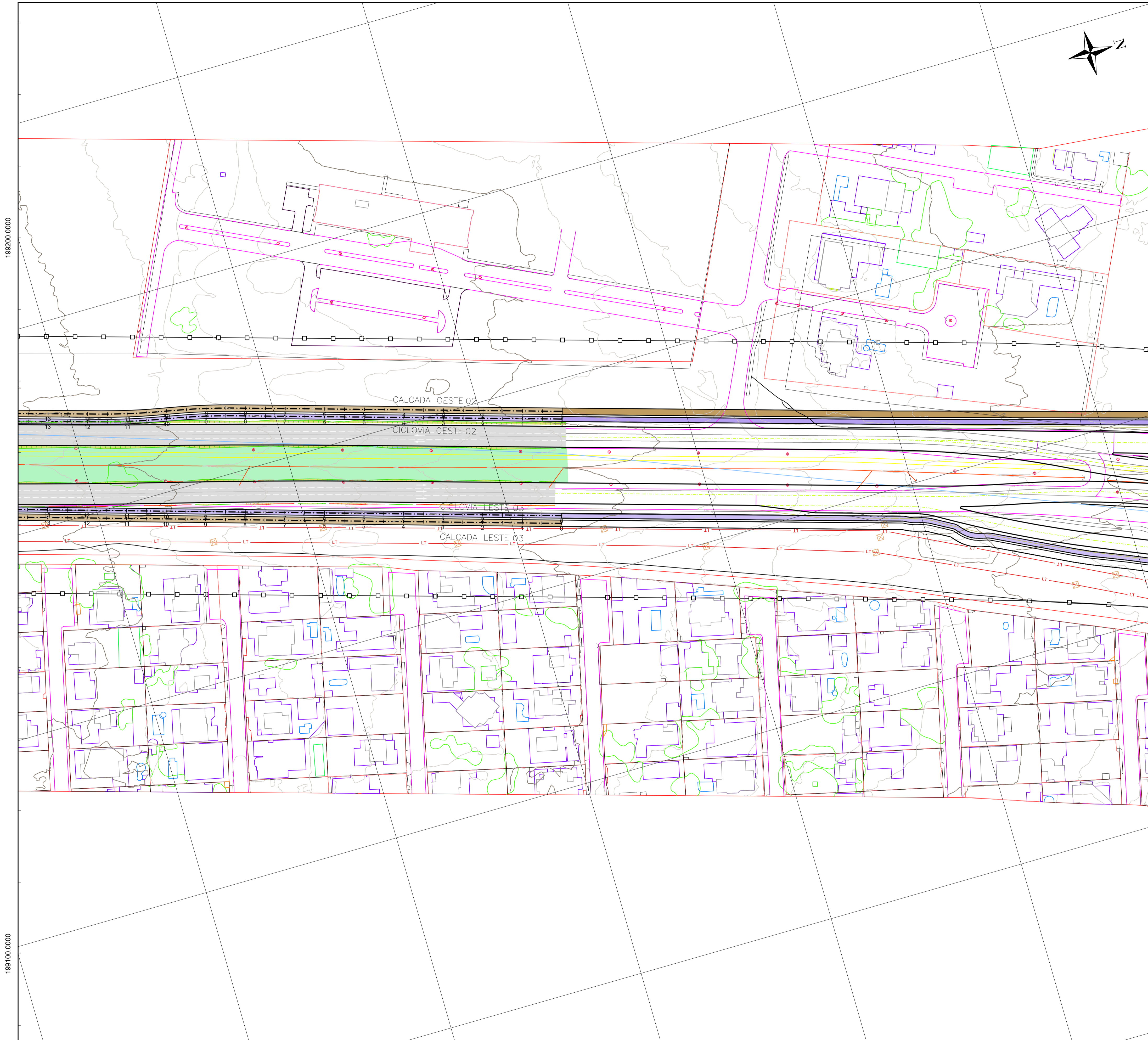

199100.0000

50000.0000

50100.0000

LOCALIZAÇÃO DOS TRECHOS

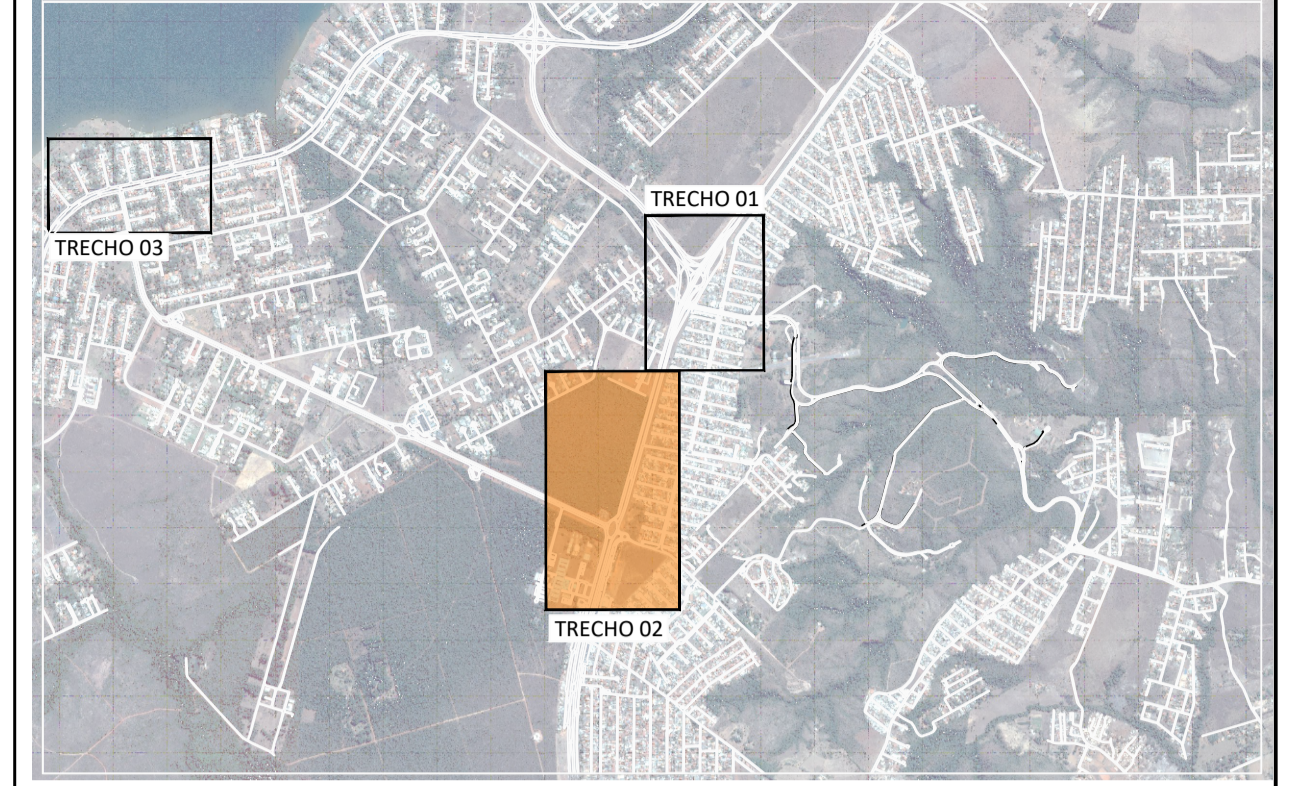

LOCALIZAÇÃO DAS FOLHAS

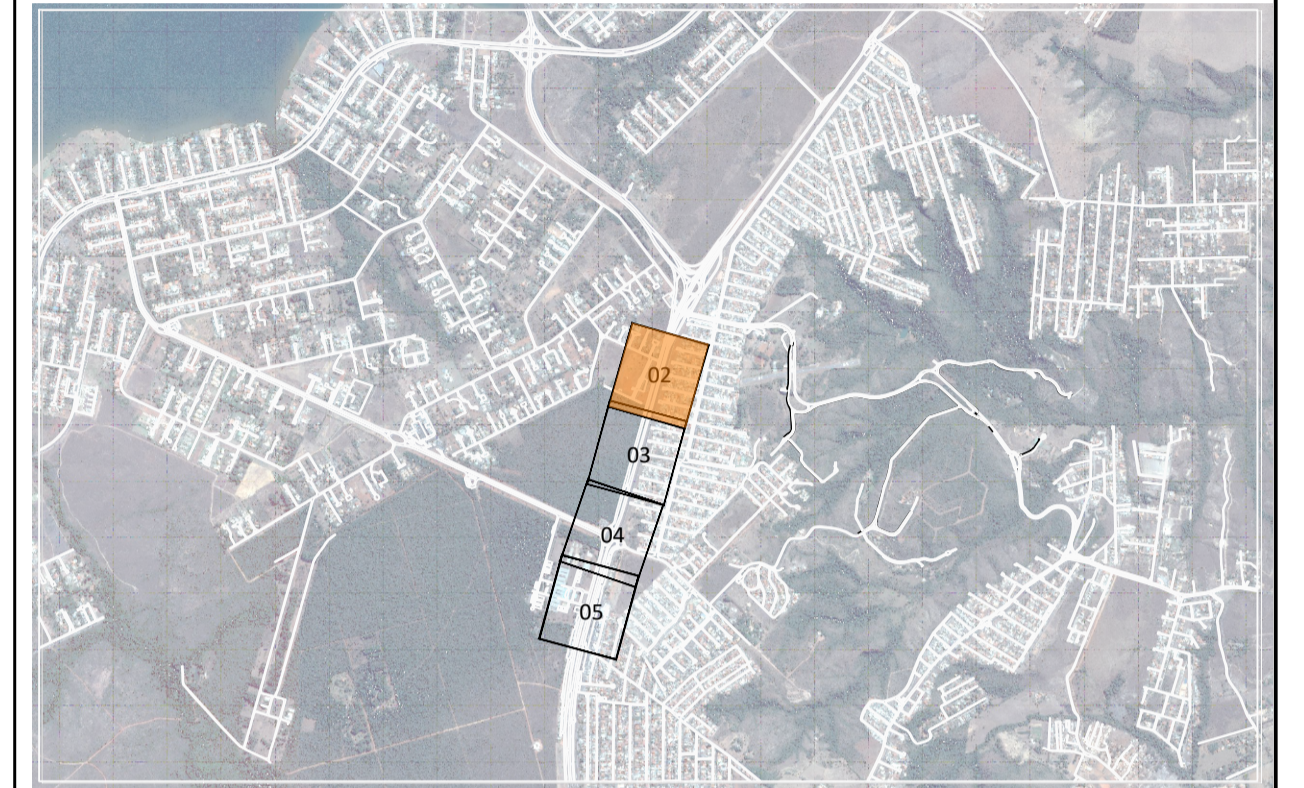

LEGENDA PLANTA			
	ALINHAMENTO		PAVIMENTO FLEXÍVEL
	BORDOS VIAS		OAE (OBRA DE ARTE ESPECIAL)
	FAIXA DE DOMÍNIO		GRAMA
	CURVAS DE NÍVEL		CICLOVIA
			CALÇADA
			OAE (OBRA DE ARTE ESPECIAL) CICLOVIA E CALÇADA

DER DF Estudos e Projetos para as intervenções descritas como medidas mitigadoras para a implantação do parcelamento Quinhão 16

AUTOR DO PROJETO - CREA/CAI: ARLINDO VERZEGNASSI FILHO - 5060497290/D-SP DATA: *[Signature]* CONFERIDO: *[Signature]*
 AUTOR DO PROJETO - CREA/CAI: NADIEGE KICZEL REGINATTO - 25809/D-DF DATA: *[Signature]* CONFERIDO: *[Signature]*
 COORDENADOR - CREA: LÚCIO MÁRIO LOPES RODRIGUES - 8.378/D-DF DATA: *[Signature]* CONFERIDO: *[Signature]*

CONTRATANTE: **INCO** Empreendimentos Imobiliários PROJETO: **ARIA** Empreendimentos Sustentáveis

APROVO: DATA: LOCAL: DF-001 / DF-035 / DF-025 / DF-027 RA XXVII - JARDIM BOTÂNICO - DF
 ESPECIALIDADE/SUBESPECIALIDADE: PROJETO EXECUTIVO PAISAGISMO - CALÇADA E CICLOVIA
 TIPOESPECIFICAÇÃO DO DOCUMENTO: PLANTA PARCIAL

ESCALA: 1:1000	ETAPA DE PROJETO: EXECUTIVO	FOLHA: 02/14	REVISÃO: R01	DATA: MAIO/2022
----------------	-----------------------------	--------------	--------------	-----------------

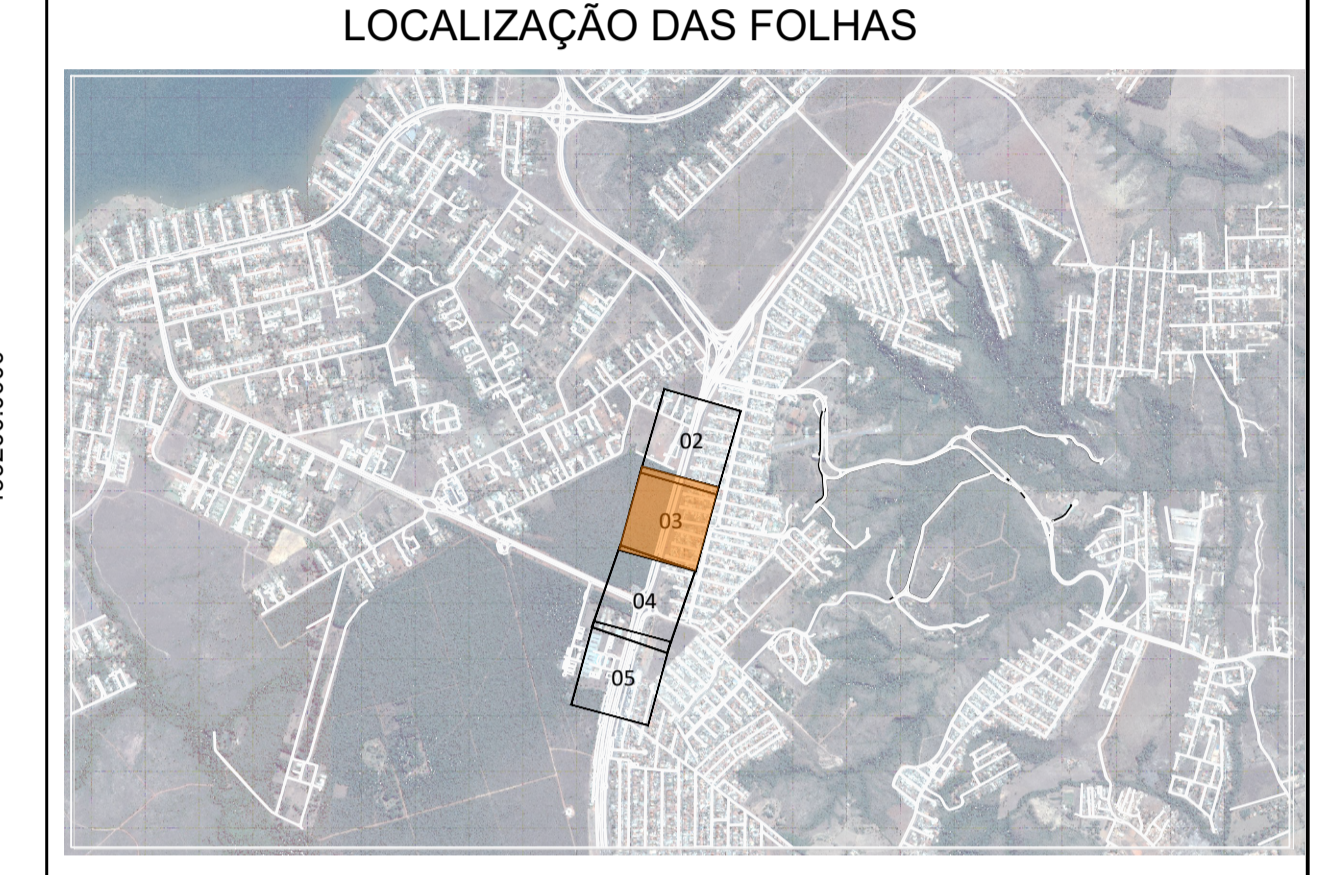
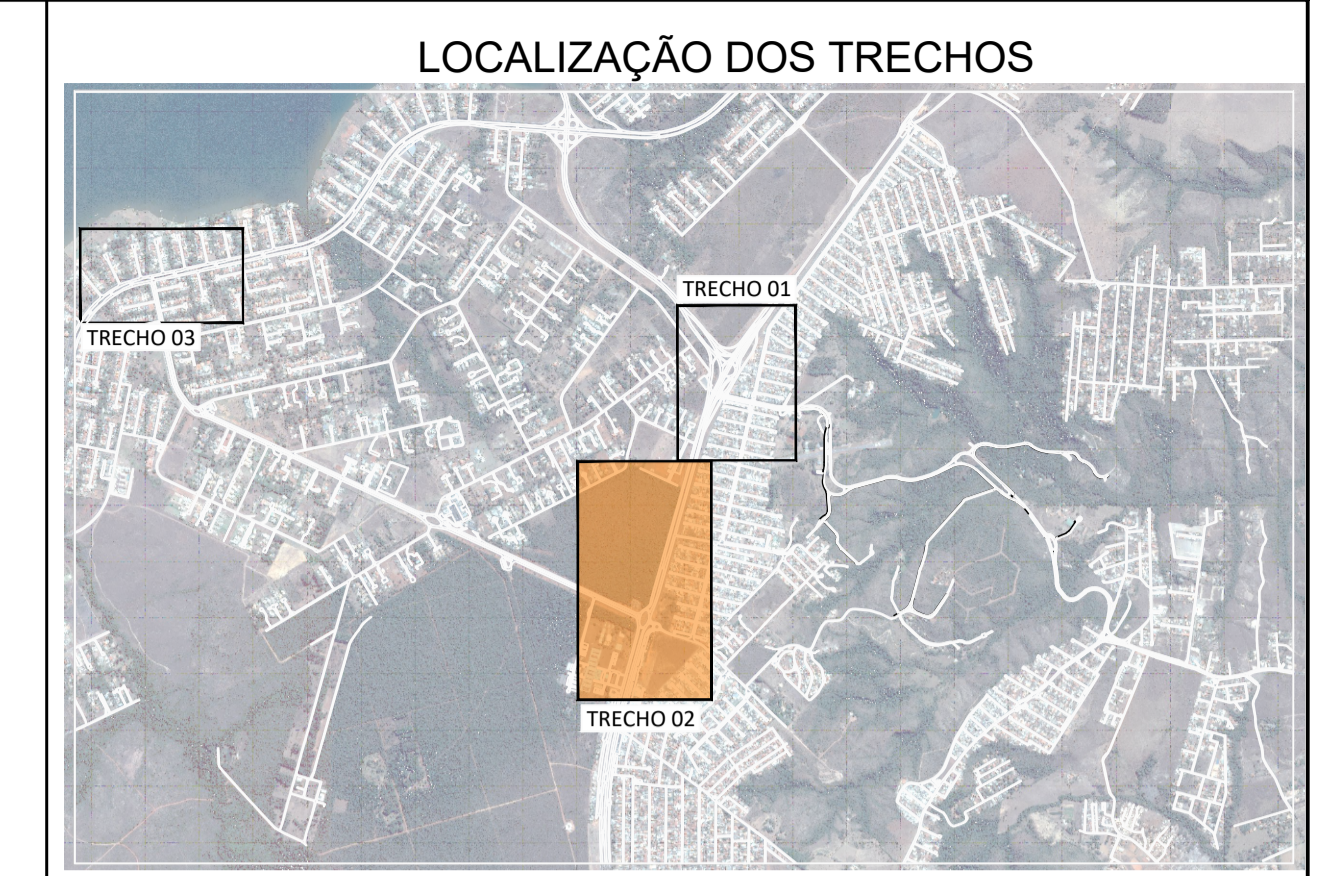
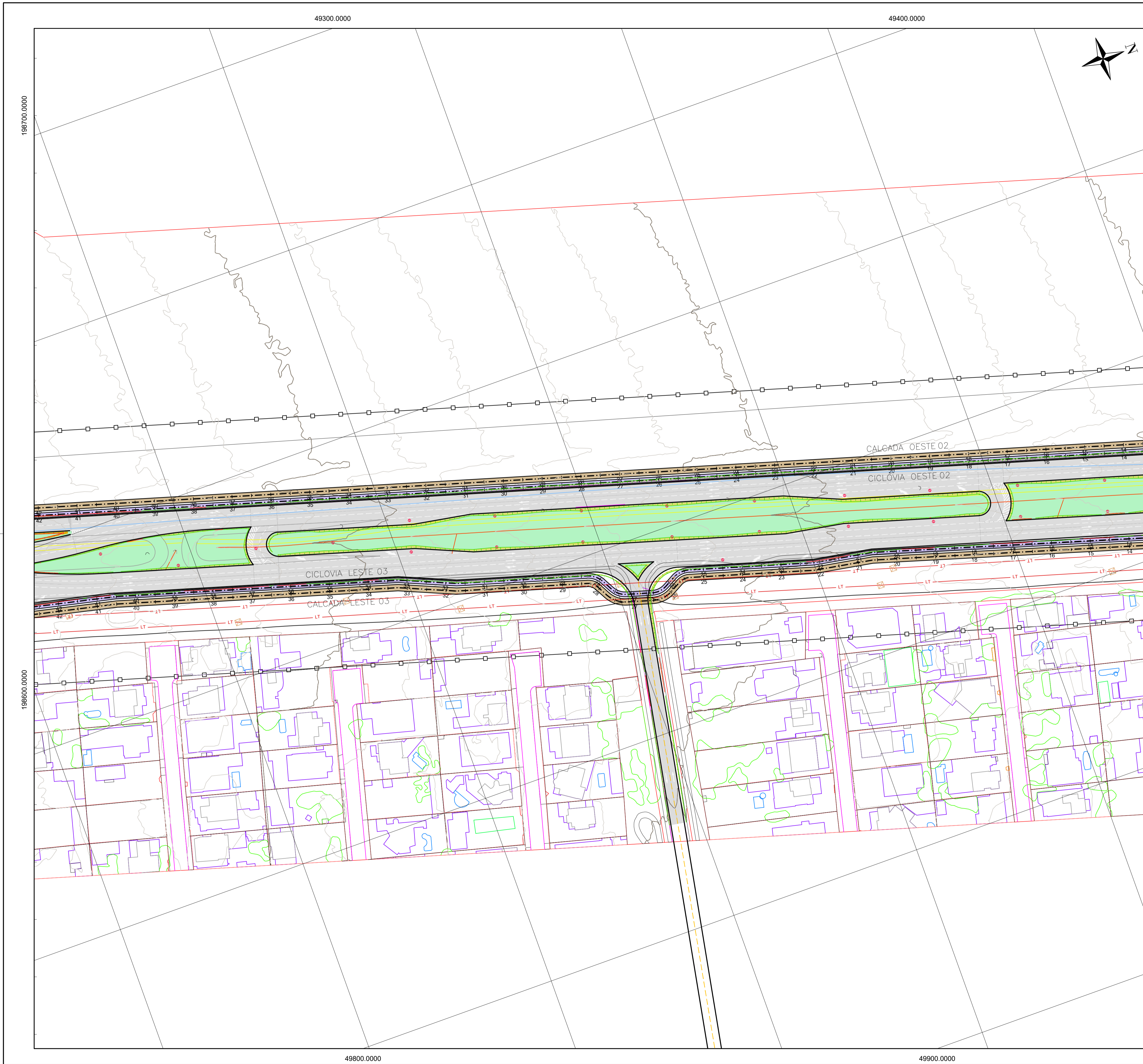

LEGENDA PLANTA

DER DF Estudos e Projetos para as intervenções descritas como medidas mitigadoras para a implantação do parcelamento Quinhão 16

AUTOR DO PROJETO - CREA/CAI: ARLINDO VERZEGNASSI FILHO - 5060497290/D-SP DATA: *[Signature]* CONFERIDO: *[Signature]*

AUTOR DO PROJETO - CREA/CAI: NADIEGE KICZEL REGINATTO - 25809/D-DF DATA: *[Signature]* CONFERIDO: *[Signature]*

COORDENADOR - CREA: LÚCIO MÁRIO LOPES RODRIGUES - 8.378/D-DF DATA: *[Signature]* CONFERIDO: *[Signature]*

CONTRATANTE: **INCO** Empreendimentos Imobiliários

PROJETO: **ARIA** Empreendimentos Sustentáveis

APROVO: DATA: LOCAL: DF-001 / DF-035 / DF-025 / DF-027
RA XXVII - JARDIM BOTÂNICO - DF

ESPECIALIDADE/SUBESPECIALIDADE: PROJETO EXECUTIVO PAISAGISMO - CALÇADA E CICLOVIA

TIPOESPECIFICAÇÃO DO DOCUMENTO: PLANTA PARCIAL

ESCALA: 1:1000 ETAPA DE PROJETO: EXECUTIVO FOLHA: 03/14 REVISÃO: R01 DATA: MAIO/2022

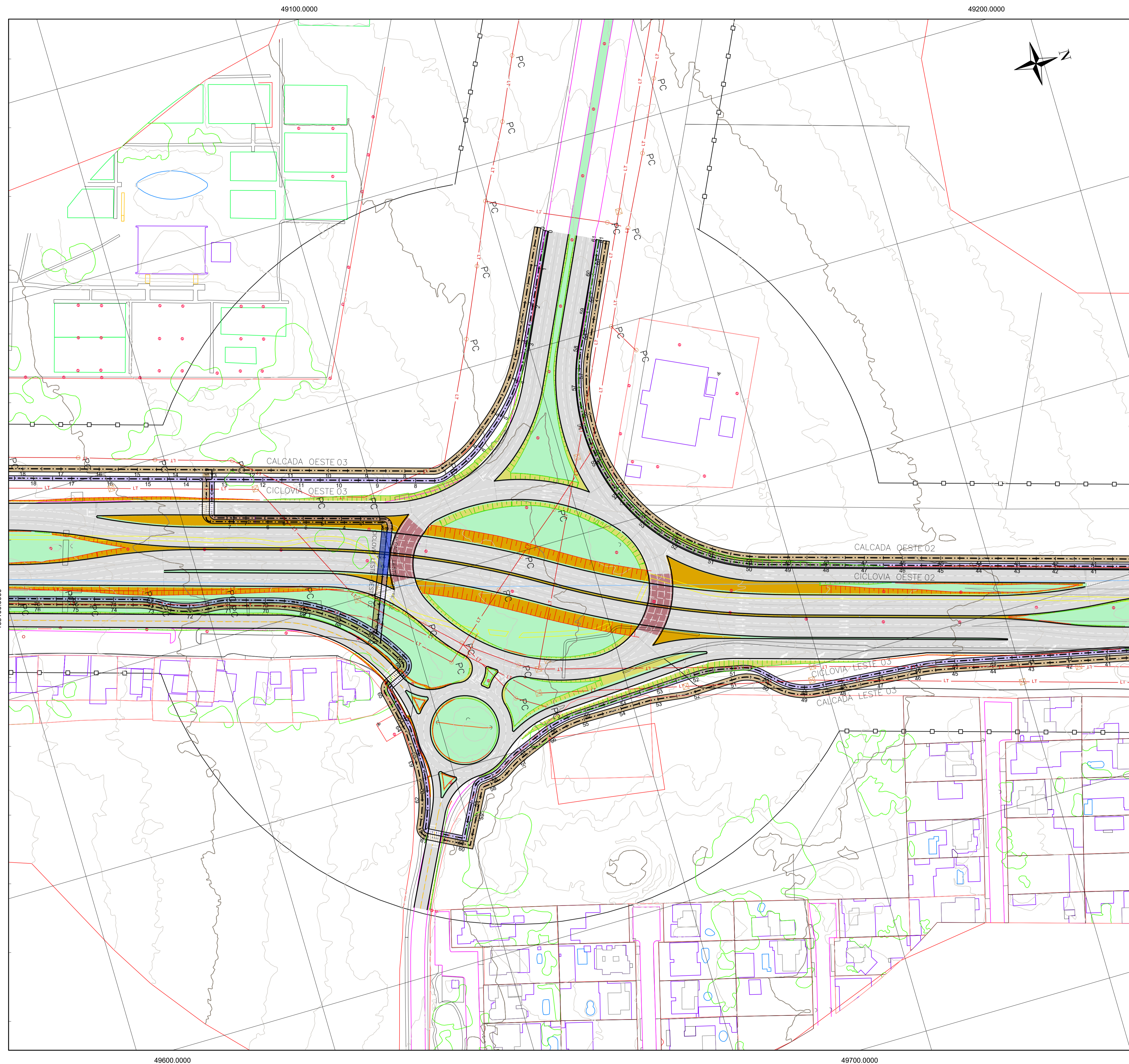

LOCALIZAÇÃO DOS TRECHOS

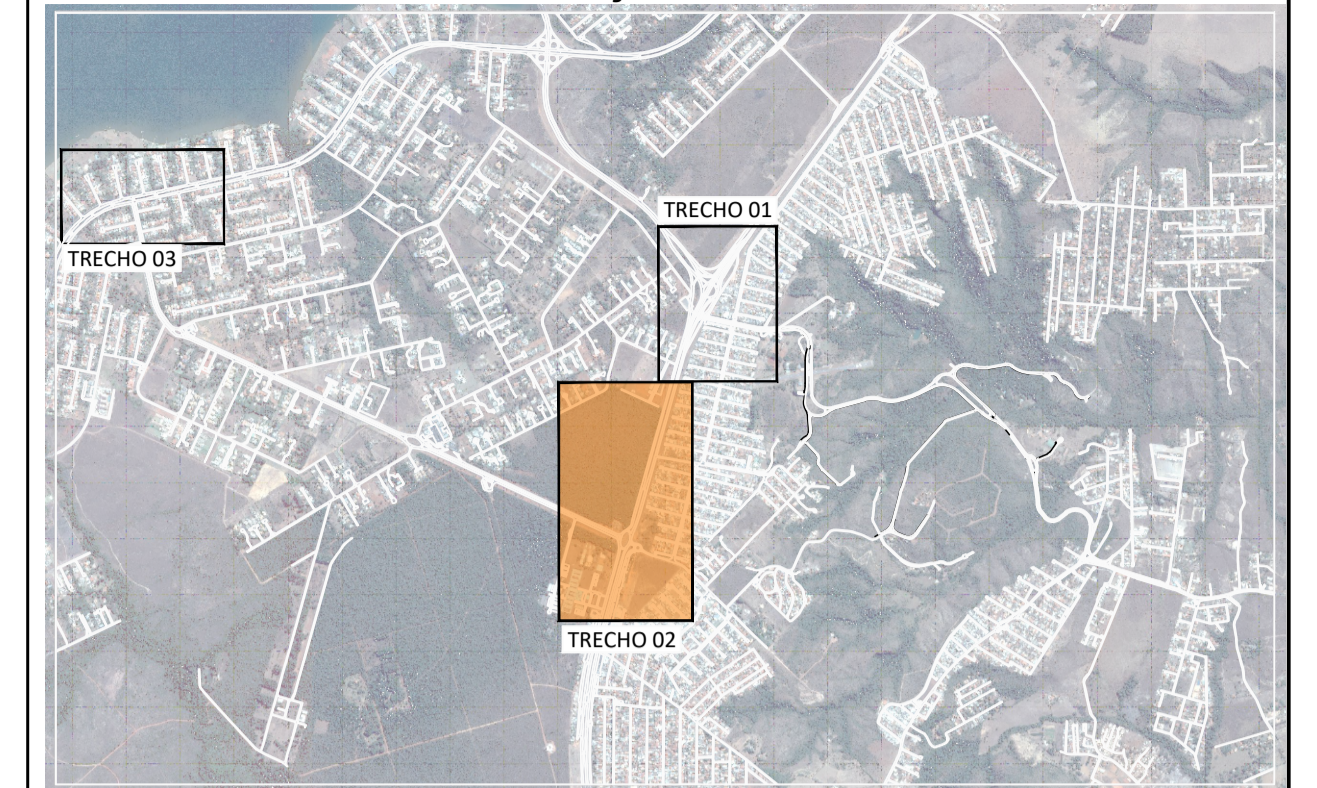

LOCALIZAÇÃO DAS FOLHAS

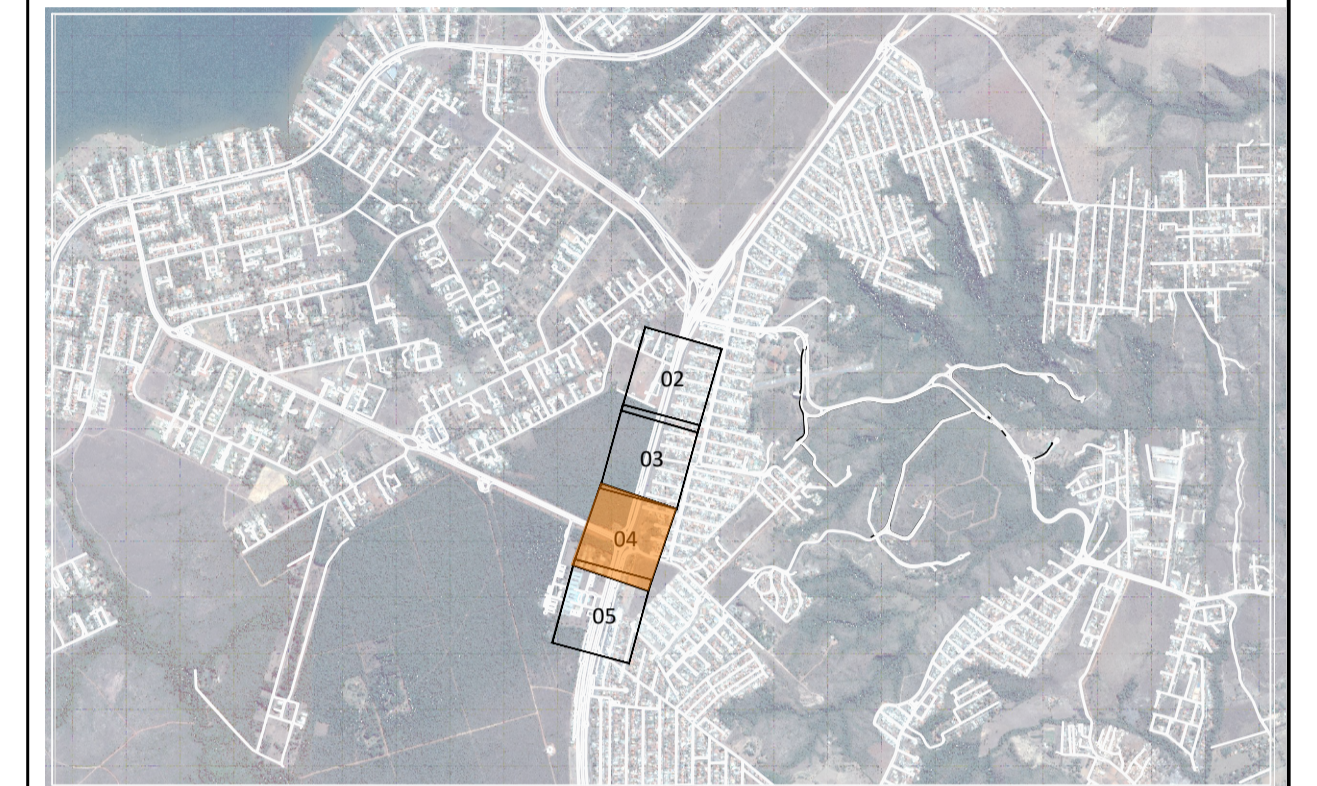

LEGENDA PLANTA

	ALINHAMENTO		PAVIMENTO FLEXÍVEL
	BORDOS VIAS		OAE (OBRA DE ARTE ESPECIAL)
	FAIXA DE DOMÍNIO		GRAMA
	CURVAS DE NÍVEL		CICLOVIA
			CALÇADA
			OAE (OBRA DE ARTE ESPECIAL) CICLOVIA E CALÇADA

DER DF Estudos e Projetos para as intervenções descritas como medidas mitigadoras para a implantação do parcelamento Quinhão 16

AUTOR DO PROJETO - CREA/CAI: ARLINDO VERZEGNASSI FILHO - 5060497290/D-SP DATA: *[Assinatura]* CONFERIDO: *[Assinatura]*
 AUTOR DO PROJETO - CREA/CAI: NADIEGE KICZEL REGINATTO - 25809/D-DF DATA: *[Assinatura]* CONFERIDO: *[Assinatura]*
 COORDENADOR - CREA: LÚCIO MÁRIO LOPES RODRIGUES - 8.378/D-DF DATA: *[Assinatura]* CONFERIDO: *[Assinatura]*

CONTRATANTE: **INCO** Empreendimentos Imobiliários PROJETO: **ARIA** Empreendimentos Sustentáveis

APROVO: DATA: LOCAL: DF-001 / DF-035 / DF-025 / DF-027 RA XXVII - JARDIM BOTÂNICO - DF
 ESPECIALIDADE/SUBESPECIALIDADE: PROJETO EXECUTIVO PAISAGISMO - CALÇADA E CICLOVIA
 TIPOESPECIFICAÇÃO DO DOCUMENTO: PLANTA PARCIAL

ESCALA: 1:1000 ETAPA DE PROJETO: EXECUTIVO FOLHA: 04/14 REVISÃO: R01 DATA: MAIO/2022

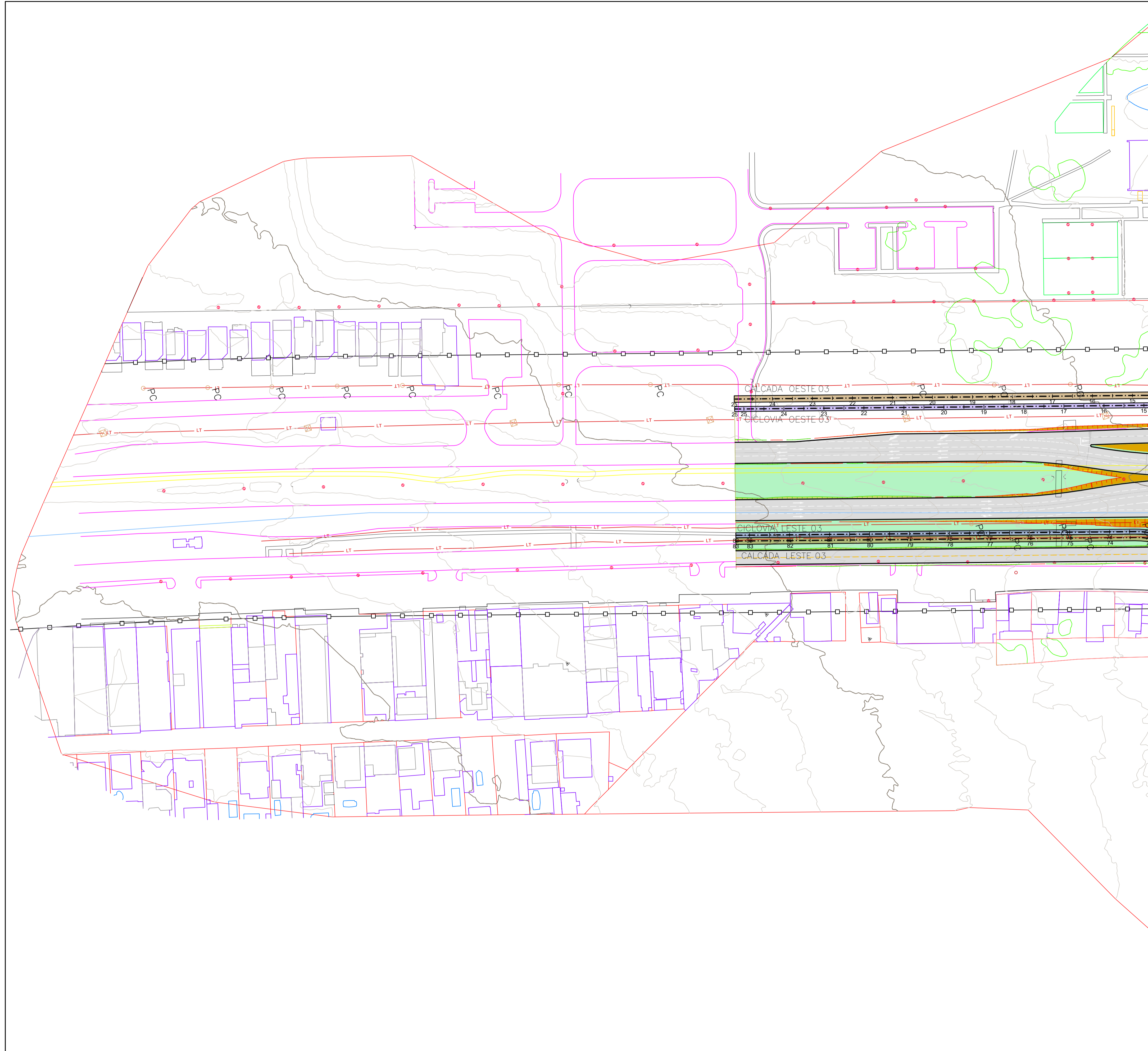

LOCALIZAÇÃO DOS TRECHOS

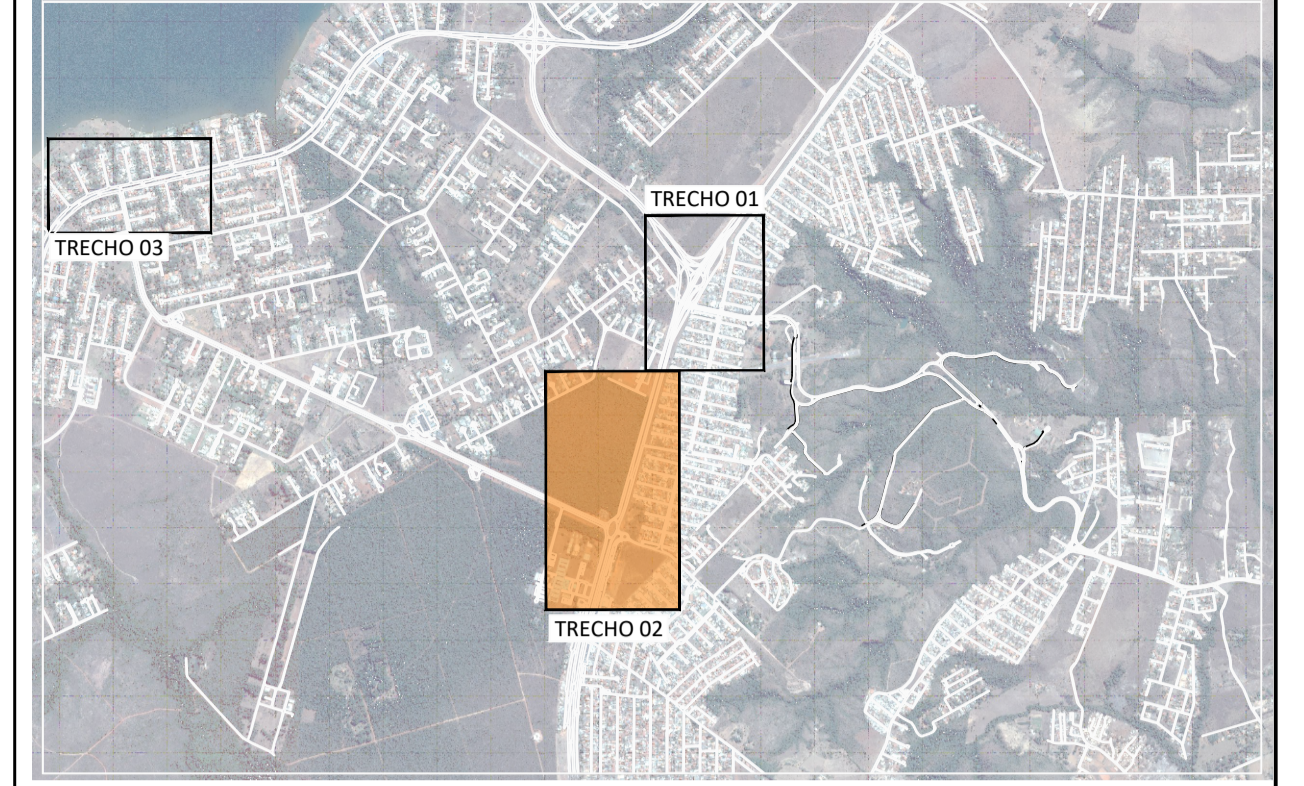

LOCALIZAÇÃO DAS FOLHAS

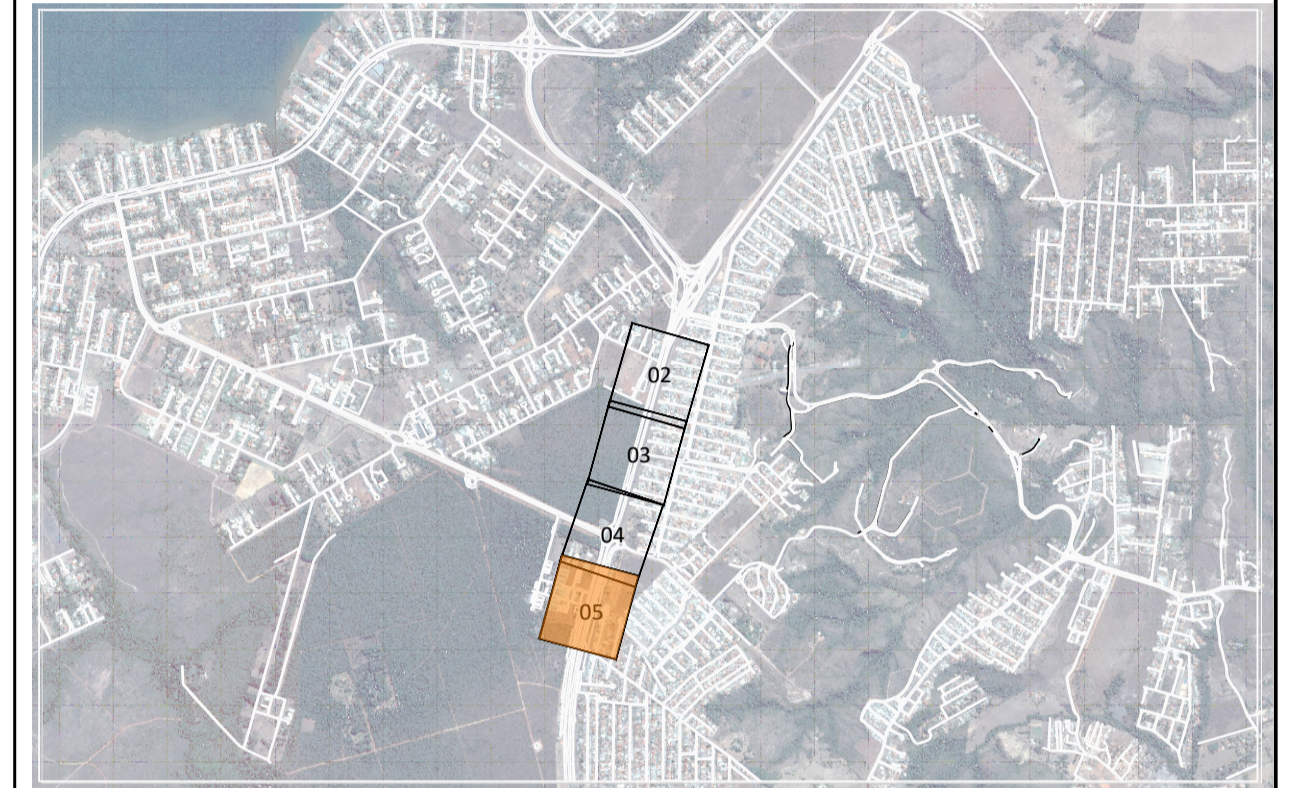

LEGENDA PLANTA

	ESTACA		PAVIMENTO FLEXÍVEL
	ALINHAMENTO		OAE (OBRA DE ARTE ESPECIAL)
	BORDOS VIAS		GRAMA
	FAIXA DE DOMÍNIO		CICLOVIA
	CURVAS DE NÍVEL		CALÇADA
			OAE (OBRA DE ARTE ESPECIAL) CICLOVIA E CALÇADA

DER DF Estudos e Projetos para as intervenções descritas como medidas mitigadoras para a implantação do parcelamento Quinhão 16

AUTOR DO PROJETO - CREA/CAI: ARLINDO VERZEGNASSI FILHO - 5060497290/D-SP DATA: *[Assinatura]* CONFERIDO: *[Assinatura]*
 AUTOR DO PROJETO - CREA/CAI: NADIEGE KICZEL REGINATTO - 25809/D-DF DATA: *[Assinatura]* CONFERIDO: *[Assinatura]*
 COORDENADOR - CREA: LÚCIO MÁRIO LOPES RODRIGUES - 8.378/D-DF DATA: *[Assinatura]* CONFERIDO: *[Assinatura]*

CONTRATANTE: **INCO** Empreendimentos Imobiliários PROJETO: **ARIA** Empreendimentos Sustentáveis

APROVO: DATA: LOCAL: DF-001 / DF-035 / DF-025 / DF-027
 RA XXVII - JARDIM BOTÂNICO - DF
 ESPECIALIDADE/SUBESPECIALIDADE: PROJETO EXECUTIVO PAISAGISMO - CALÇADA E CICLOVIA
 TIPOESPECIFICAÇÃO DO DOCUMENTO: PLANTA PARCIAL

ESCALA: 1:1000 ETAPA DE PROJETO: EXECUTIVO FOLHA: 05/14 REVISÃO: R01 DATA: MAIO/2022