

421-14



GOVERNO DO DISTRITO FEDERAL
Secretaria de Estado de Transportes
Departamento de Estradas de Rodagem do
Distrito Federal



MEMORANDO N.º 12/2014 - SUTEC/DITEC/GETEC

Brasília, 29 de maio de 2014.

Para: SUTEC/DIMAM.

Assunto: LICENÇA AMBIENTAL.

Sra. Diretora,

Visando os estudos para o dimensionamento de pavimento, solicito que nos informe de onde podemos utilizar materiais, que configurem caixas de empréstimos / jazidas, licenciadas ou passíveis de licenciamento para a obra da DF-285, visando aterro, sub-base e base.

Atenciosamente,

Eng. Civil Dan Imbroisi Brant Teixeira
Gerente de Geotecnia
dan.der.df@gmail.com



8691/2014C

DEPARTAMENTO DE ESTRADAS DE RODAGEM DO DISTRITO FEDERAL - DER/DF
Parque Rodoviário do DER-DF, DF-001, KM 01 Sobradinho/DF. CEP: 73.001-970 - FONE: 6133021534
www.der.df.gov.br

Gerado no SISDOC pelo usuário: 02208253



RESUMO DOCUMENTO

Nº SISDOC: 8691/2014C

Data de emissão: 29/05/2014

Documento: MEMORANDO

Circulação: NORMAL

Nº Documento: 12/2014

Origem: SISDOC

DESPACHO DOCUMENTO

DESPACHO - INTERLOCUTÓRIO

Referente ao Protocolo: 8691/2014C

DE: DIRETORIA DE MEIO AMBIENTE - DIMAM

PARA: Gerência de Licenciamento, Monitoramento e Recuperação Ambiental - GELMR

Senhora Gerente,

Solicitamos articular-se com a DITEC, verificando inclusive o volume e tipo do material necessário aos serviços informados à inicial, para a indicação de possível caixa de empréstimo.

Lembramos que após a realização dos estudos de caracterização do material (DITEC), deverá ser feita consulta formal ao IBRAM.

Em, 30/05/2014 8:46:34

Engª Patricia Marc C. M. Milhomem
Diretora de Meio Ambiente

BSB

BR-257

CROQUI CAIXA DE EMPRESTIMOS DF. 285

758-11

DF. 100

Km 0

Km 6.2

CX=02-ESQ
1.100M Km 8.5

CX-03-ESR

ASFALTO

DF 285

Km 16

Km 19.8

Km 23

1.000M
CX=01-DIA

- 1º GPS- CX 01
23K=232893
UTM=8228504
x x
- 2º 23K=233706
UTM=8228342

- GPS- CX 02
- 1º 23K=234896
UTM=8228193
x x
- 2º 23K=236088
UTM=8228016

CX-03-DIA
1.900M

- GPS= CX 03
- 1º 23K=242489
UTM=8227178
x x
- 2º 23K=244426
UTM=8226825

CX 04
2.000M DIA

- GPS CX= 04
- 1º 23K=246347
UTM=8226575
x x
- 2º 23K=248230
UTM=8226303

CX 05 DIA
1.000M

- GPS= CX 05
- 1º 23K=249369
UTM=8226135
x x
- 2º 23K=250295
UTM=8225780

BR-257

DF. 100

CAI

30-11-2011
[Signature]

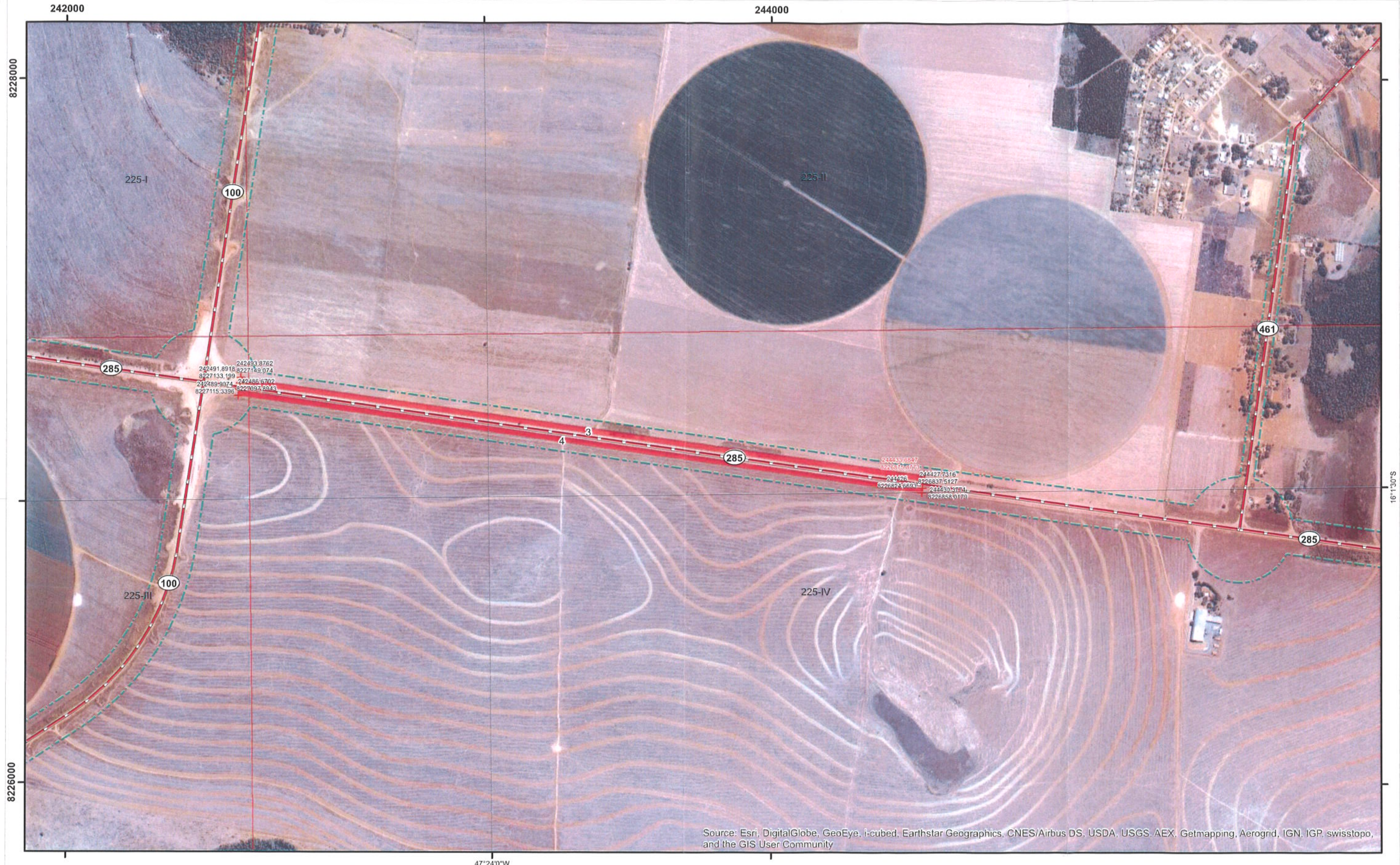

Source: Esri, DigitalGlobe, GeoEye, i-cubed, Earthstar Geographics, CNES/Airbus DS, USDA, USGS, AEX, Getmapping, Aerogrid, IGN, IGP, swisstopo, and the GIS User Community

- Legenda**
- + vertices
 - Limite Estadual
 - Eixos Rodoviários
 - Faixa de Domínio - Decreto 27.365/06
 - Caixas de Empréstimos

Projeção Universal Transversa de Mercator - UTM
 Sirgas: Sistema de Referência Geocêntrico para as Américas
 Fuso: 23 Sul
 Meridiano Central: 45° WGr
 Datum Horizontal: Sirgas2000

1:10.000

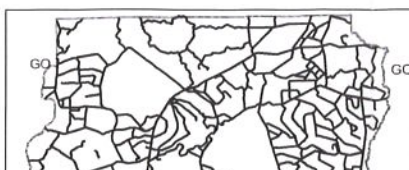

GDF - ST DEPARTAMENTO DE ESTRADAS DE RODAGEM DO DISTRITO FEDERAL			
TÍTULO/ESPECIFICAÇÃO DO DOCUMENTO			
		DF-285 LOCAÇÃO DE CAIXAS DE EMPRÉSTIMOS PLANTA	
ETAPA DE PROJETO	LOCAL	PROJETO	OIMAM
LEVANTAMENTO	DF-285		
ESCALA	TRECHO/SISTEMA	CÁLCULO	GELMR
1:10.000	DF-100/VC-461		

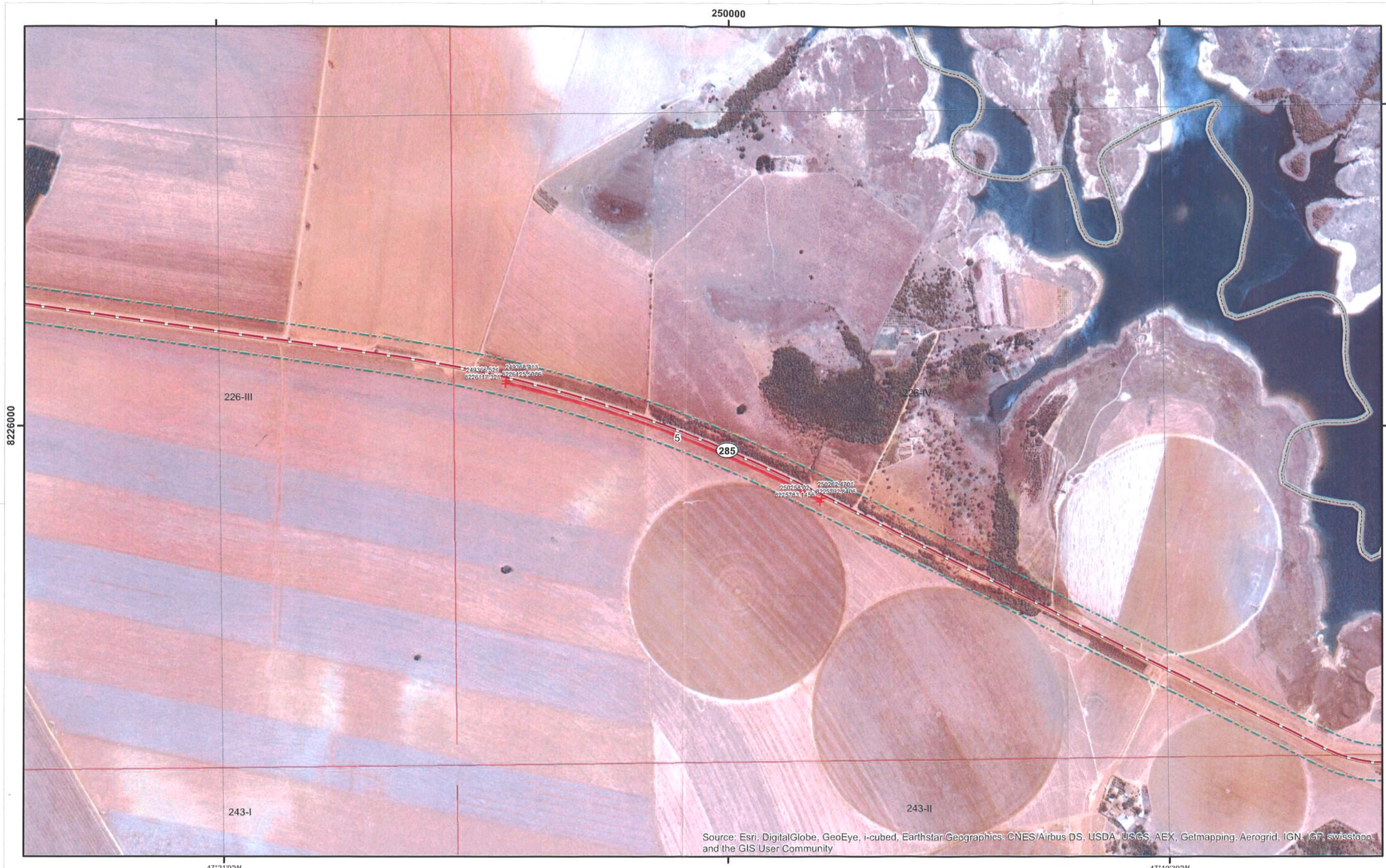

Source: Esri, DigitalGlobe, GeoEye, i-cubed, Earthstar Geographics, CNES/Airbus DS, USDA, USGS, AEX, Getmapping, Aerogrid, IGN, IGP, swisstopo, and the GIS User Community

Legenda

- + vértices
- Limite Estadual
- Eixos Rodoviários
- Faixa de Domínio - Decreto 27.365/06
- Caixas de Empréstimos

Projeção Universal Transversa de Mercator - UTM
 Sirgas: Sistema de Referência Geocêntrico para as Américas
 Fuso: 23 Sul
 Meridiano Central: 45° WGr
 Datum Horizontal: Sirgas2000

1:10.000



GDF - ST DEPARTAMENTO DE ESTRADAS DE RÓDAGEM DO DISTRITO FEDERAL

TÍTULO/SPECIFICAÇÃO DO DOCUMENTO
DER DF
 DF-285
 LOCAÇÃO DE CAIXAS DE EMPRÉSTIMOS
 PLANTA

ETAPA DE PROJETO	LOCAL	PROJETO
LEVANTAMENTO	DF-285	DIMAM
ESCALA	TRECHO/ESTRADA	CÁLCULO
1:10.000	VC-4610GO	GELMR

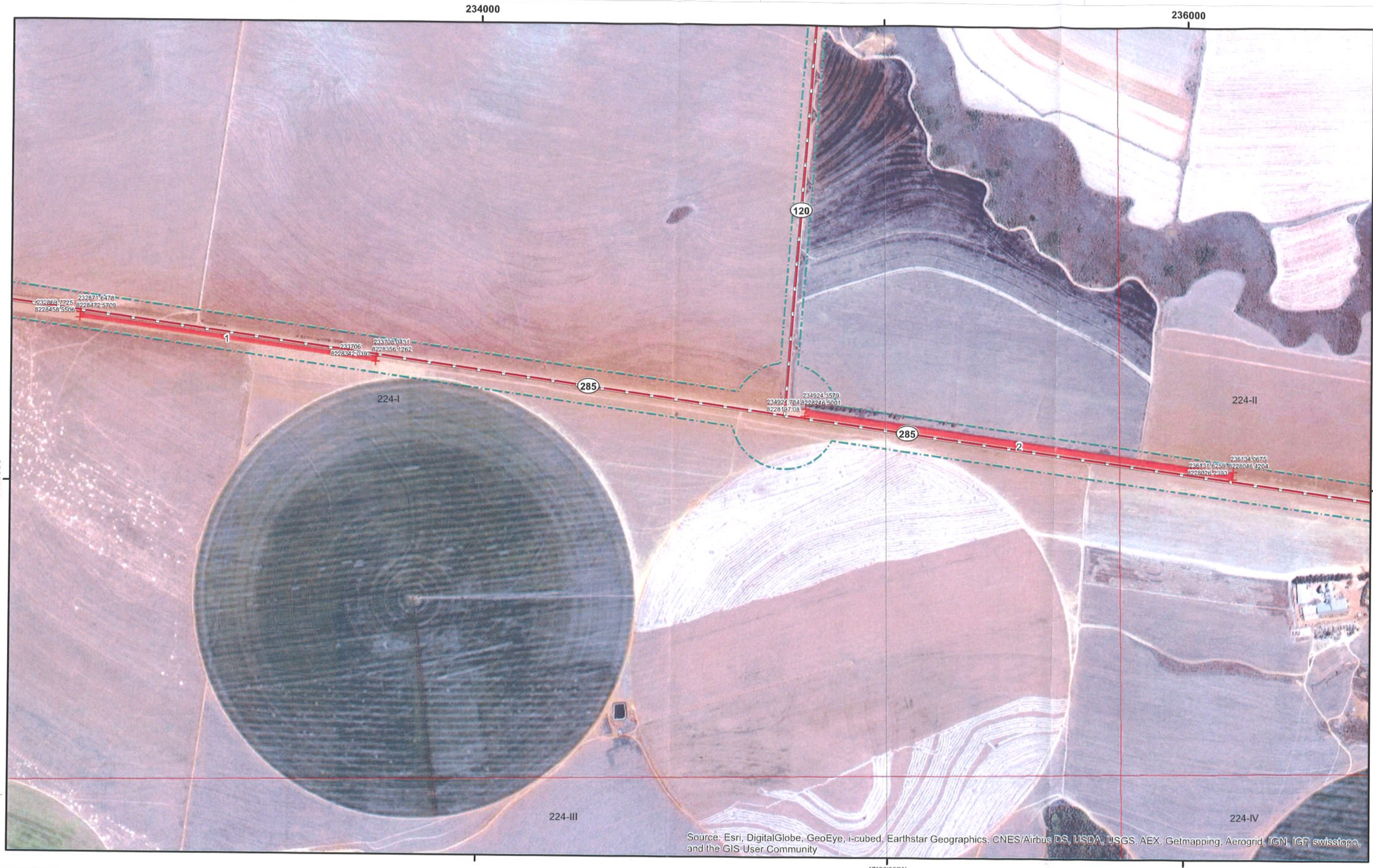

Legenda

- + vértices
- Limite Estadual
- Eixos Rodoviários
- Faixa de Domínio - Decreto 27.365/06
- Caixas de Empréstimos

Projeção Universal Transversa de Mercator - UTM
 Sirgas: Sistema de Referência Geocêntrico para as Américas
 Fuso: 23 Sul
 Meridiano Central: 45° WGr
 Datum Horizontal: Sirgas2000

1:10.000

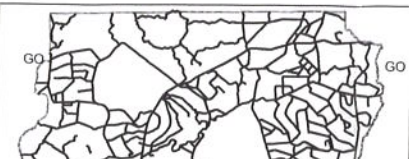

GDF - ST DEPARTAMENTO DE ESTRADAS DE RODAGEM DO DISTRITO FEDERAL	
DF-285 LOCAÇÃO DE CAIXAS DE EMPRÉSTIMOS PLANTA	
ESTÁGIO DE PROJETO LEVANTAMENTO	LOCAL DF-285
ESCALA	PROJETO DIMAM

RESUMO DOCUMENTO

Nº SISDOC: 8691/2014C

Data de emissão: 29/05/2014

Documento: MEMORANDO

Circulação: NORMAL

Nº Documento: 12/2014

Origem: SISDOC

DESPACHO DOCUMENTO**DESPACHO - INTERLOCUTÓRIO**

Referente ao Protocolo: 8691/2014C

DE: Gerência de Licenciamento, Monitoramento e Recuperação Ambiental - GELMR

PARA: DIRETORIA DE MEIO AMBIENTE - DIMAM

Senhora Gerente,

Encaminhamos anexos planta de locação e croqui das caixas de empréstimo na faixa de domínio da DF-285 para ser enviada à GETEC/DITEC.

Em, 02/06/2014 11:48:58



Geóloga Maria Dulcinéa Xavier Nunes
Gerente de Licenciamento Monitoramento e Recuperação Ambiental

RESUMO DOCUMENTO

Nº SISDOC: 8691/2014C

Data de emissão: 29/05/2014

Documento: MEMORANDO

Circulação: NORMAL

Nº Documento: 12/2014

Origem: SISDOC

DESPACHO DOCUMENTO

DESPACHO - INTERLOCUTÓRIO

Referente ao Protocolo: 8691/2014C

DE: DIRETORIA DE MEIO AMBIENTE - DIMAM

PARA: SUPERINTENDÊNCIA TÉCNICA - SUTEC

Senhor Superintendente,

Retornamos o presente expediente, com vistas à DITEC, com a planta de locação das caixas de empréstimo para a obra de pavimentação da rodovia DF-285.

Solicitamos que, após a realização dos estudos necessários e confirmação das características do material, seja informado a esta Diretoria se as mesmas deverão ser licenciadas para a obra em questão.

Em, 05/06/2014 16:37:03

Eng^a Patricia Marc C. M. Milhomem
Diretora de Meio Ambiente

SUTEC DER/DF
RECEBIDO
Em 19/06/14 Hora
Rubrica/Matricula

RESUMO DOCUMENTO**Nº SISDOC:** 8691/2014C**Data de emissão:** 29/05/2014**Documento:** MEMORANDO**Circulação:** NORMAL**Nº Documento:** 12/2014**Origem:** SISDOC**DESPACHO DOCUMENTO****DESPACHO - INTERLOCUTÓRIO****Referente ao Protocolo:** 8691/2014C**DE:** SUPERINTENDÊNCIA TÉCNICA - SUTEC**PARA:** DIRETORIA DE TECNOLOGIA - DITEC

Encaminhamos conforme despacho da DIMAM.

Em, 09/06/2014 9:39:59
Eng. Samuel Dias Junior
Superintendente Técnico



RESUMO DOCUMENTO

Nº SISDOC: 8691/2014C

Data de emissão: 29/05/2014

Documento: MEMORANDO

Circulação: NORMAL

Nº Documento: 12/2014

Origem: SISDOC

DESPACHO DOCUMENTO

DESPACHO - INTERLOCUTÓRIO

Referente ao Protocolo: 8691/2014C

DE: DIRETORIA DE TECNOLOGIA - DITEC

PARA: Gerência de Geotecnia - GETEC

À GETEC,

Solicito tratar deste assunto.

Em, 15/07/2014 17:07:25

Engº Civil Eley Ozorio dos Santos
Diretor de Tecnologia



RESUMO DOCUMENTO

Nº SISDOC: 8691/2014C

Data de emissão: 29/05/2014

Documento: MEMORANDO

Circulação: NORMAL

Nº Documento: 12/2014

Origem: SISDOC

DESPACHO DOCUMENTO

DESPACHO - INTERLOCUTÓRIO

Referente ao Protocolo: 8691/2014C

DE: Gerência de Geotecnia - GETEC

PARA: DIRETORIA DE TECNOLOGIA - DITEC

Sr. Diretor,

Para a implantação da rodovia DF 285, trecho SF DF do fim do trecho asfaltado à DF-100, informo que os materiais da caixa 1, caixa 2 e caixa 3, foram estudadas e poderão ser utilizadas, respeitando suas particularidades, como material de empréstimo.

Foi estudado também uma ocorrência de cascalho as estacas 8+700 e 8+900, dentro da faixa de domínio, no lado esquerdo, que poderá ser utilizada na obra em questão.

As outras caixas não deverão ser descartadas, tendo em vista que existe uma previsão de que o asfalto chegue até a divisa com MG.

Em, 03/09/2014 15:22:19

Eng. Civil Dan Imbroisi Brant Teixeira
Analista de Atividades Rodoviárias



RESUMO DOCUMENTO

Nº SISDOC: 8691/2014C

Data de emissão: 29/05/2014

Documento: MEMORANDO

Circulação: NORMAL

Nº Documento: 12/2014

Origem: SISDOC

DESPACHO(S) DOCUMENTO

DESPACHO - INTERLOCUTÓRIO

Referente ao Protocolo: 8691/2014C

DE: DIRETORIA DE TECNOLOGIA - DITEC

PARA: DIRETORIA DE MEIO AMBIENTE - DIMAM

À DIMAM,

Encaminhamos parecer da GETEC no qual estabelece a necessidade de licenciamento das caixas de empréstimo e uma ocorrência de material laterítico para utilização na obra de pavimentação da rodovia DF-285, do final do pavimento até ao entroncamento com a DF-100. Estabelece ainda, a necessidade de preparar o licenciamento das demais caixas para uso na pavimentação até a divisa DF/MG. Desta forma, aguardamos pronunciamento quanto a viabilidade ambiental para darmos prosseguimento às definições das alternativas das bases e sub-bases.

Em, 03/09/2014 16:32:27

Engº Civil Eley Ozorio dos Santos
Diretor de Tecnologia
elcy.santos@der.df.gov.br

RESUMO DOCUMENTO

Nº SISDOC: 8691/2014C

Data de emissão: 29/05/2014

Documento: MEMORANDO

Circulação: NORMAL

Nº Documento: 12/2014

Origem: SISDOC

DESPACHO DOCUMENTO**DESPACHO - INTERLOCUTÓRIO**

Referente ao Protocolo: 8691/2014C

DE: DIRETORIA DE MEIO AMBIENTE - DIMAM

PARA: Gerência de Licenciamento, Monitoramento e Recuperação Ambiental - GELMR

Senhora Gerente,

Diante da resposta apresentada pela DITEC solicitamos:

- 1) Efetuar o levantamento florístico nas caixas de empréstimo (inclusive da área indicada pela DITEC, onde há a ocorrência de cascalho);
- 2) Preparar Plano de Supressão Vegetal e Plano de Lavra;
- 3) Preparar plantas (georreferenciadas) de localização das áreas e ainda o volume a ser explotado em cada uma delas.

Após a finalização da documentação, proceder à consulta formal ao IBRAM.

Enquanto aguardamos retorno do Órgão Ambiental, verificar se existe Estudo Ambiental para a obra em questão, e quais serviços deverão ser implementados à obra em decorrência do que fora indicado no Estudo.

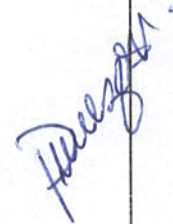
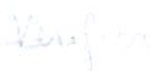

Ao Analista Luciano,

Solicitamos plotar as caixas de empréstimo locadas na faixa de domínio da DF-285(planta anexa) bem como da área de ocorrência de cascalho laterítico indicada pela GETEC para se verificar a viabilidade ambiental para exploração de solo e cascalho.

Esta GELMR se coloca à disposição para quaisquer esclarecimentos.

Em, 11/09/2014.



Geóloga Maria Dulcinea Xavier Nunes
GELMR/DIMAM/SUTEC



Legenda

- Eixo Rodoviário
- Faixa de Domínio
- Caixas de Empréstimo
- Coordenadas Caixas Empréstimos

Caixa	Largura(m)	Extensão(m)	Área(m ²)	Volume(m ³)
1	25	500	12500	25000

Projeção Universal Transversa de Mercator - UTM
 Sirgas: Sistema de Referência Geocêntrico para as Américas
 Fuso: 23 Sul
 Meridiano Central: 45° WGr
 Datum Horizontal: Sirgas2000
 Fonte: Departamento de Estradas de Rodagem do Distrito Federal

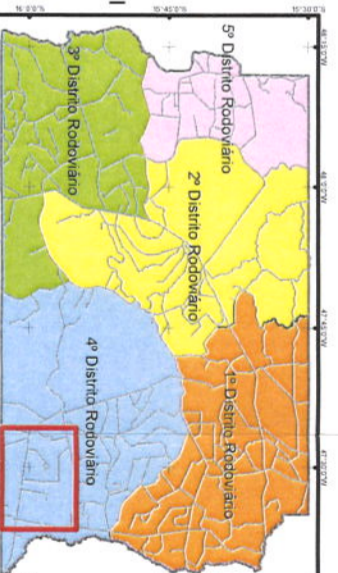

DEPARTAMENTO DE ESTRADAS DE RODAGEM DO DISTRITO FEDERAL - DER/DF	
TÍTULO E ESPECIFICAÇÃO DO DOCUMENTO	
DF-285	LOCALIZAÇÃO DE CAIXAS DE EMPRÉSTIMOS
PLANTA	

ETAPA DE PROJETO	LOCAL	PROJETO
LEVANTAMENTO	DF-285	DIMAM
ESCALA	TRECHO SUBTRECHO	CÁLCULO
1:2.500	VC4410F-120	GELMIR
FOLHA	ESPECIALIDADE/SUBESPECIALIDADE	DESENHADO
02/04	LOCALIZAÇÃO	GELMIR
REVISÃO	CODIGO	DATA
00	DE VD_DF285-441120_B_LO_000	08/2015
ORSONIVEL	/D/M/A/M/D/M/A/M/A/P/S/D/E_VD_DF285-441120_B_LO_000	

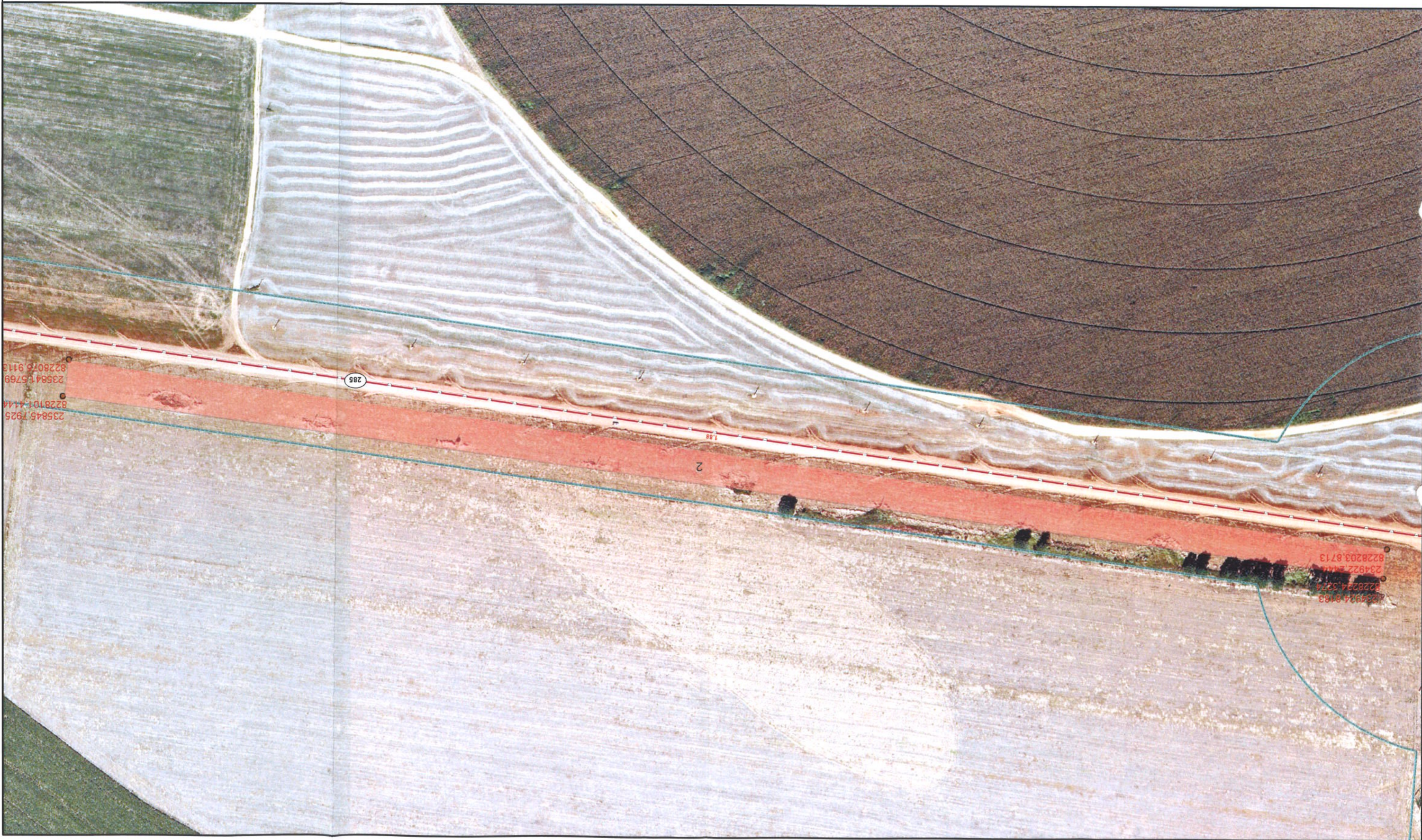

Legenda

- Coordenadas Caixas Empréstimos
- Caixas de Emprestimo
- Faixa de Domínio
- Eixo Rodoviário

Caixa	Largura(m)	Extensão(m)	Área(m ²)	Volume(m ³)
2	25	900	22500	45000



Projção Universal Transversa de Mercator - UTM
 Sirgas: Sistema de Referência Geocêntrico para as Américas
 Fuso: 23 Sul
 Meridiano Central: 45º WGR
 Datum Horizontal: Sirgas2000
 Fonte: Departamento de Estradas de Rodagem do Distrito Federal

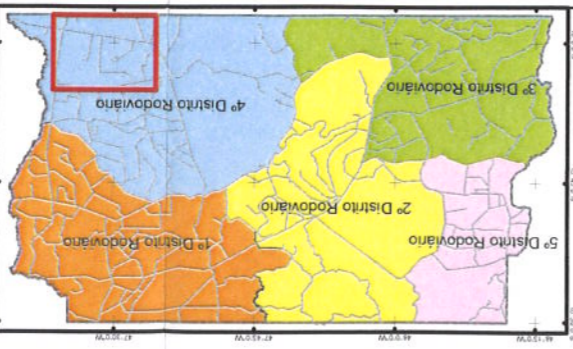

DEPARTAMENTO DE ESTRADAS DE RODAGEM DO DISTRITO FEDERAL - DER/DF	
TÍTULO/ESPECIFICAÇÃO DO DOCUMENTO	PLANTA
DF-285	LOCALIZAÇÃO DE CAIXAS DE EMPRESTIMOS
PROJETO	
DIMAM	PROJETO
CALCULO	GELMAR
DESENHO	GELMAR
DATA	08/2015
RESPONSVEL	/DIMAM/DIMAM/MPAS/OE_VD_DF285-120447_B_LO_000
LOCAL	DF-285
LEVANTAMENTO	DF-285
ESCALA	1:2.500
TRACADO/STRTECHO	DF-120/VC-447
ESPECIUAÇÃO/ESPECIUAÇÃO/DE	LOCALIZAÇÃO
FORMA	03/04
COORDEN	00
DE_VD_DF285-120447_B_LO_000	



Legenda

- - - Eixo Rodoviário
- Faixa de Domínio
- Caixas de Empréstimo
- Coordenadas Caixas Empréstimos

Caixa	Largura(m)	Extensão(m)	Área(m ²)	Volume(m ³)
3	25	600	15000	30000

Projeção Universal Transversa de Mercator - UTM
 Sirgas: Sistema de Referência Geocêntrico para as Américas
 Fuso: 23 Sul
 Meridiano Central: 45° WGr
 Datum Horizontal: Sirgas2000
 Fonte: Departamento de Estradas de Rodagem do Distrito Federal

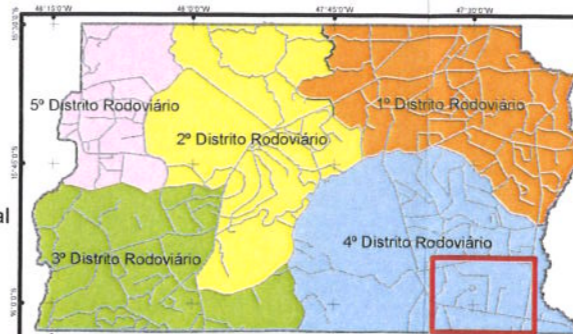
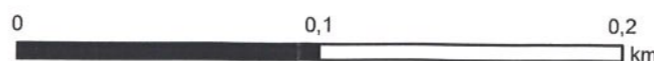

DEPARTAMENTO DE ESTRADAS DE RODAGEM DO DISTRITO FEDERAL - DER/DF

TÍTULO ESPECIFICAÇÃO DO DOCUMENTO
 DF-285
 LOCALIZAÇÃO DE CAIXAS DE EMPRÉSTIMOS
 PLANTA

ETAPA DE PROJETO	LOCAL	PROJETO
LEVANTAMENTO	DF-285	DIMAM
ESCALA	TRECHO SUBTRECHO	CÁLCULO
1:2.500	DF-120/VC-447	GELMR
FOLHA	ESPECIALIDADE/SUBESPECIALIDADE	DESENHO
04/04	LOCALIZAÇÃO	GELMR
REVISÃO	CÓDIGO	DATA
00	DE_VD_DF285-120447_B_LO_001	08/2015
DISPONÍVEL	#DIMAM/DIMAM/MAPAS/DE_VD_DF285-120447_B_LO_001	



Superintendência Técnica - SUTEC
Diretoria de Meio Ambiente - DIMAM
Gerência de Licenciamento, Monitoramento e Recuperação
Ambiental - GELMR

DE: Luciano dos Santos
PARA: Gerência de Licenciamento, Monitoramento e Recuperação Ambiental – GELMR

Senhora Gerente,

Em resposta a solicitação para análise da localização das caixas de empréstimos da DF-285, referente ao memorando nº 12/2014 SUTEC/DITEC/GETEC, informamos que a mesma se encontra dentro da área denominada de APA do Planalto Central, **não possuindo** qualquer restrição de mineração até o presente momento.

Informo ainda que as caixas de empréstimos foram incluídas no arquivo KML existente na pasta designada abaixo para possível verificação.

\\DIMAM\DIMAM\KML

Atenciosamente,

Luciano dos Santos
Analista de Atividades Rodoviárias
Geógrafo - Mat. nº 221540 - 3

12/03/2014

Geógrafo Luciano dos Santos
Analista de Atividades Rodoviárias
GELMR/DIMAM/SUTEC/DERDF



GOVERNO DO DISTRITO FEDERAL
Secretaria de Estado de Mobilidade
Departamento de Estradas de Rodagem do
Distrito Federal



MEMORANDO N.º 16/2016 - SUTEC/DITEC/GETEC

Brasília, 9 de junho de 2016.

Para: SUTEC/DITEC.

Assunto: APOIO TÉCNICO.

Senhora Diretora

Conforme solicitado pela Geóloga Maria Dulcinéia estou encaminhando em anexo os Resumos dos Ensaios Laboratoriais realizados na Faixa de Domínio (Caixas de Empréstimo) da DF-285. Me coloco à disposição para dirimir quaisquer dúvidas.

Atenciosamente

Atenciosamente,

Eng. Civil Willkerson Victor da Silva
Gerente de Geotecnia
willkerson.silva@der.df.gov.br



9530/2016C



DIRETORIA DE TECNOLOGIA
NÚCLEO DE LABORATÓRIO DE SOLOS

RELATÓRIO Nº : LS - 071/2014

RESUMO DE ESTUDO DE:

FAIXA DE DOMÍNIO

CONTRATO Nº :

PARA: 4º D.R.

Rodovia: DF - 285

Trecho: VC - 447 / DF - 100

Data de Coleta: 22/05/2014

Data de Liberação: 04/06/2014

Interessado: DITEC

Tipo de material: CASCALHO

Chefe do NULSO: OSVAN COSTA

Visto Engº:

REGISTRO	ESTACA	FURO	GRANULOMETRIA (% PASSANDO)										LIMITE		CLASSIFICAÇÃO		ENERGIA				
			PEDREGULHO				AREIA			FINOS	PEDR.	AREIA	FINOS	LL	IP	IG	HRB	AASHO INTERMEDIÁRIO			
			2"	1"	3/4"	3/8"	4	10	40	200	(%)	(%)	(%)					MEAS(máx)	UMIDADE	ISC	EXP.
0299/2014	8+740		100,0	98,2	92,9	69,9	58,8	50,0	44,8	41,1	41,2	17,6	41,1	47	09	01	A-5	1.739	16,0	33,5	0,17



DIRETORIA DE TECNOLOGIA
NÚCLEO DE LABORATÓRIO DE SOLOS

RELATÓRIO N° : LS - 072/2014

RESUMO DE ESTUDO DE:

FAIXA DE DOMÍNIO

CONTRATO N° :

PARA: 4° D.R.

Rodovia: DF - 285

Trecho: VC - 447 / DF - 100

Data de Coleta: 23/05/2014

Data de Liberação: 04/06/2014

Interessado: DITEC

Tipo de material: CASCALHO

Chefe do NULSO: OSVAN COSTA

Visto Eng°:

REGISTRO	ESTACA	FURO	GRANULOMETRIA (% PASSANDO)										LIMITE		CLASSIFICAÇÃO		ENERGIA				
			PEDREGULHO				AREIA			FINOS	PEDR.	AREIA	FINOS	LL	IP	IG	HRB	AASHO INTERMEDIÁRIO			
			2"	1"	3/4"	3/8"	4	10	40	200	(%)	(%)	(%)					MEAS(máx)	UMIDADE	ISC	EXP.
0300/2014	8+440		100,0	96,8	91,3	54,9	37,9	27,8	24,4	23,0	62,1	14,9	23,0	47	12	00	A-2-7	1.710	16,0	52,3	0.15



DIRETORIA DE TECNOLOGIA
NÚCLEO DE LABORATÓRIO DE SOLOS

RELATÓRIO Nº : LS - 083/2014

RESUMO DE ESTUDO DE: CAIXA DE EMPRÉSTIMO

CONTRATO Nº : PARA: 4º D.R.

Rodovia: DF - 285

Trecho: VC - 441 / VC - 447

Data de Coleta: 05/06/2014

Data de Liberação: 25/06/2014

Interessado: DITEC

Tipo de material: CASCALHO

Chefe do NULSO: OSVAN COSTA

Visto Engº:

REGISTRO	ESTACA	FURO	GRANULOMETRIA (% PASSANDO)										LIMITE		CLASSIFICAÇÃO		ENERGIA AASHO INTERMEDIÁRIO				
			PEDREGULHO				AREIA			FINOS	PEDR. (%)	AREIA (%)	FINOS (%)	LL	IP	IG	HRB	MEAS(máx) (g/cm³)	UMIDADE ÓTIMA (%)	ISC (%)	EXP. (%)
			2"	1"	3/4"	3/8"	4	10	40	200											
0355/2014	0+150	01		100,0	93,8	66,9	50,3	34,5	27,6	20,4	49,7	29,9	20,4	38	07	00	A-2-4	1.930	16,3	22,3	0,00



RESUMO DOCUMENTO

Nº SISDOC: 9530/2016C

Data de emissão: 09/06/2016

Documento: MEMORANDO

Circulação: NORMAL

Nº Documento: 16/2016

Origem: SISDOC

DESPACHO DOCUMENTO

DESPACHO - INTERLOCUTÓRIO

Referente ao Protocolo: 9530/2016C

DE: DIRETORIA DE TECNOLOGIA - DITEC

PARA: DIRETORIA DE MEIO AMBIENTE - DIMAM

Sra. Diretora,

Conforme solicitação, encaminhamos os resumos dos Ensaios Laboratoriais realizados na Faixa de Domínio (Caixas de Empréstimo) da DF-285.

Em, 09/06/2016 15:04:35

Eng^a. Civil Gisandra Faria de Paula
Diretora de Tecnologia - DITEC - SUTEC - DER/DF



RESUMO DOCUMENTO

Nº SISDOC: 9530/2016C

Data de emissão: 09/06/2016

Documento: MEMORANDO

Circulação: NORMAL

Nº Documento: 16/2016

Origem: SISDOC

DESPACHO DOCUMENTO

DESPACHO - INTERLOCUTÓRIO

Referente ao Protocolo: 9530/2016C

DE: DIRETORIA DE MEIO AMBIENTE - DIMAM

PARA: Gerência de Licenciamento, Monitoramento e Recuperação Ambiental - GELMR

Conforme solicitado à DITEC.

Em, 13/06/2016 15:09:19

Engª Patricia Marc C. M. Milhomem
Diretora de Meio Ambiente



GOVERNO DO DISTRITO FEDERAL
Secretaria de Estado de Transportes
Departamento de Estradas de Rodagem do
Distrito Federal



OFÍCIO N.º 1372/2014 - DG

Brasília, 3 de novembro de 2014.

Senhora Presidente,

Informamos que este Departamento pretende concluir a pavimentação da DF-285 e tem interesse em utilizar o cascalho laterítico existente na faixa de domínio norte da referida rodovia conforme localização anexa. Entretanto a ocorrência laterítica ultrapassa a faixa de domínio e, portanto solicitamos os bons préstimos dessa Agência no sentido de nos informar a situação fundiária do terreno contíguo à referida rodovia.

Caso a área esteja localizada em terras sob o domínio dessa Agência, solicitamos autorização para que o DER/DF possa realizar as sondagens necessárias para a caracterização do material, bem como a autorização para o licenciamento e utilização desta jazida de cascalho laterítico.

Atenciosamente,

Engº FAUZI NACFUR JÚNIOR
Diretor-Geral

TERRACAP - NUDOC
- 6 NOV 09 50 03
RECEBI 03 PEGAS
SERVIDOR 011615
03/11/2014

À Senhora
MARUSKA LIMA DE SOUZA HOLANDA
Presidente - COMPANHIA IMOBILIÁRIA DE BRASÍLIA
SAM BLOCO "F" EDIFÍCIO SEDE - TERRACAP - Plano Piloto
70.620-000 - BRASÍLIA - DF



17879/2014C

DEPARTAMENTO DE ESTRADAS DE RODAGEM DO DISTRITO FEDERAL - DER/DF
SAM Bloco C, Setores Complementares - Ed. Sede do DER/DF, CEP: 70.620.030, Brasília - DF -
FONE: 6133422101
www.der.df.gov.br

Gerado no SISDOC pelo usuário: 02188376



LOCALIZAÇÃO DA OCORRÊNCIA DE CASCALHO QUE INTERESSA À GETEC PARA COMPOR A ESTRUTURA DO PAVIMENTO DA DF-285.

OFÍCIO
N.º 520 /2016 - DITEC

Brasília, 01 de agosto de 2016.

A Sua Senhoria o Senhor,
HENRIQUE LUDOVICE
Diretor Geral
Departamento de Estradas de Rodagem do Distrito Federal – DER/DF
SAM Bloco C - Setor Complementares - Ed. Sede do DER/DF
CEP: 70.620.030

Assunto: Encaminha autorização para exploração de cascalho laterítica na jazida J-285, localizada na Região Administrativa de São Sebastião.

Senhor Diretor,

1. Em resposta ao Ofício n.º 1372/2014 – DG/DER-DF, segue anexa a autorização para explorar cascalho laterítico na jazida J-285, na Região Administrativa de São Sebastião, em terras de propriedade da TERRACAP.
2. Desta forma, deverão ser atendidas as condições expressas no documento em anexo, quanto ao cumprimento das exigências junto aos órgãos competentes.

Atenciosamente,

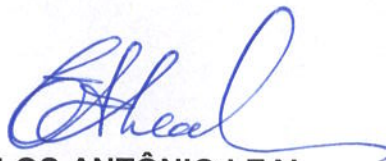

CARLOS ANTÔNIO LEAL
Diretor Técnico
DITEC/TERRACAP

Autorizo a Tramitação
FORA DO MALOTE, do presente
documento.

Brasília, 11 / 08 / 2016

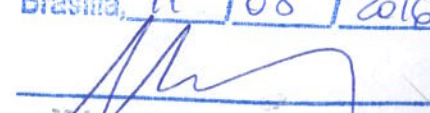
Nelson Alves Louzeiro Júnior
Núcleo de Licenciamento, Acompanhamento e
Monitoramento Ambiental
Núcleo/Gemam/Ditec/Terracap
Chefe - Matr. 2092-3

PRM

L:\GEMAM\1.GEMAM\2016\OFÍCIOS DITEC\OFI0033-16 Autorização Cascalheira J-285_DER.doc

AUTORIZAÇÃO

Autorizo o Departamento de Estradas de Rodagem do Distrito Federal – DER/DF a explorar cascalho laterítico na jazida J-285, em área contígua à rodovia DF-285, Região Administrativa de São Sebastião - Distrito Federal, em terras de propriedade da Companhia Imobiliária de Brasília – Terracap, por um prazo de 4 (quatro) anos, à contar da presente data, desde que devidamente licenciada ambientalmente e cumpridas todas as exigências determinadas pelo Instituto Brasília Ambiental - IBRAM, órgão licenciador da área inserida na APA do Planalto Central, referentes à recuperação da área, além do respectivo registro e titularidade minerária junto ao Departamento Nacional de Produção Mineral - DNPM.

A TERRACAP não se responsabiliza por danos causados ao meio ambiente ou a terceiros, decorrentes da exploração ora autorizada.

Brasília, 29 de julho de 2016.

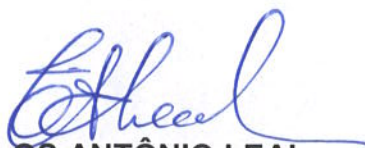

CARLOS ANTÔNIO LEAL
Presidente *em exercício*
TERRACAP



RESUMO DOCUMENTO

Nº SISDOC: 13137/2016R**Data de emissão:** 01/08/2016**Documento:** OFÍCIO EXTERNO**Circulação:** NORMAL**Nº Documento:** 520/2016**Origem:** PROTOCOLO

DESPACHO DOCUMENTO

DESPACHO - INTERLOCUTÓRIO**Referente ao Protocolo:** 13137/2016R**DE:** DIRETORIA GERAL - DG**PARA:** SUPERINTENDÊNCIA TÉCNICA - SUTEC

Com vistas à DIMAM, para conhecimento e providências.

Em, 12/08/2016 14:10:34

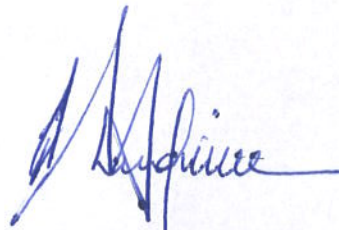

Engº HENRIQUE LUDUVICE
Diretor Geral



RESUMO DOCUMENTO

Nº SISDOC: 13137/2016R

Data de emissão: 01/08/2016

Documento: OFÍCIO EXTERNO

Circulação: NORMAL

Nº Documento: 520/2016

Origem: PROTOCOLO

DESPACHO DOCUMENTO

DESPACHO - INTERLOCUTÓRIO

Referente ao Protocolo: 13137/2016R

DE: SUPERINTENDÊNCIA TÉCNICA - SUTEC

PARA: DIRETORIA DE MEIO AMBIENTE - DIMAM

Para conhecimento e providências.

Em, 12/08/2016 16:29:21

Engº Civil Elcy Ozorio dos Santos
Superintendente Técnico



RESUMO DOCUMENTO

Nº SISDOC: 13137/2016R

Data de emissão: 01/08/2016

Documento: OFÍCIO EXTERNO

Circulação: NORMAL

Nº Documento: 520/2016

Origem: PROTOCOLO

DESPACHO DOCUMENTO

DESPACHO - INTERLOCUTÓRIO

Referente ao Protocolo: 13137/2016R

DE: DIRETORIA DE MEIO AMBIENTE - DIMAM

PARA: Gerência de Licenciamento, Monitoramento e Recuperação Ambiental - GELMR

P/ juntar ao Memorando Nº 12/2014 - GETEC (Sisdoc Nº 8691/2014).

Em, 27/10/2016 10:10:36

Engª Patricia Marc C. M. Milhomem
Diretora de Meio Ambiente

232800

233400

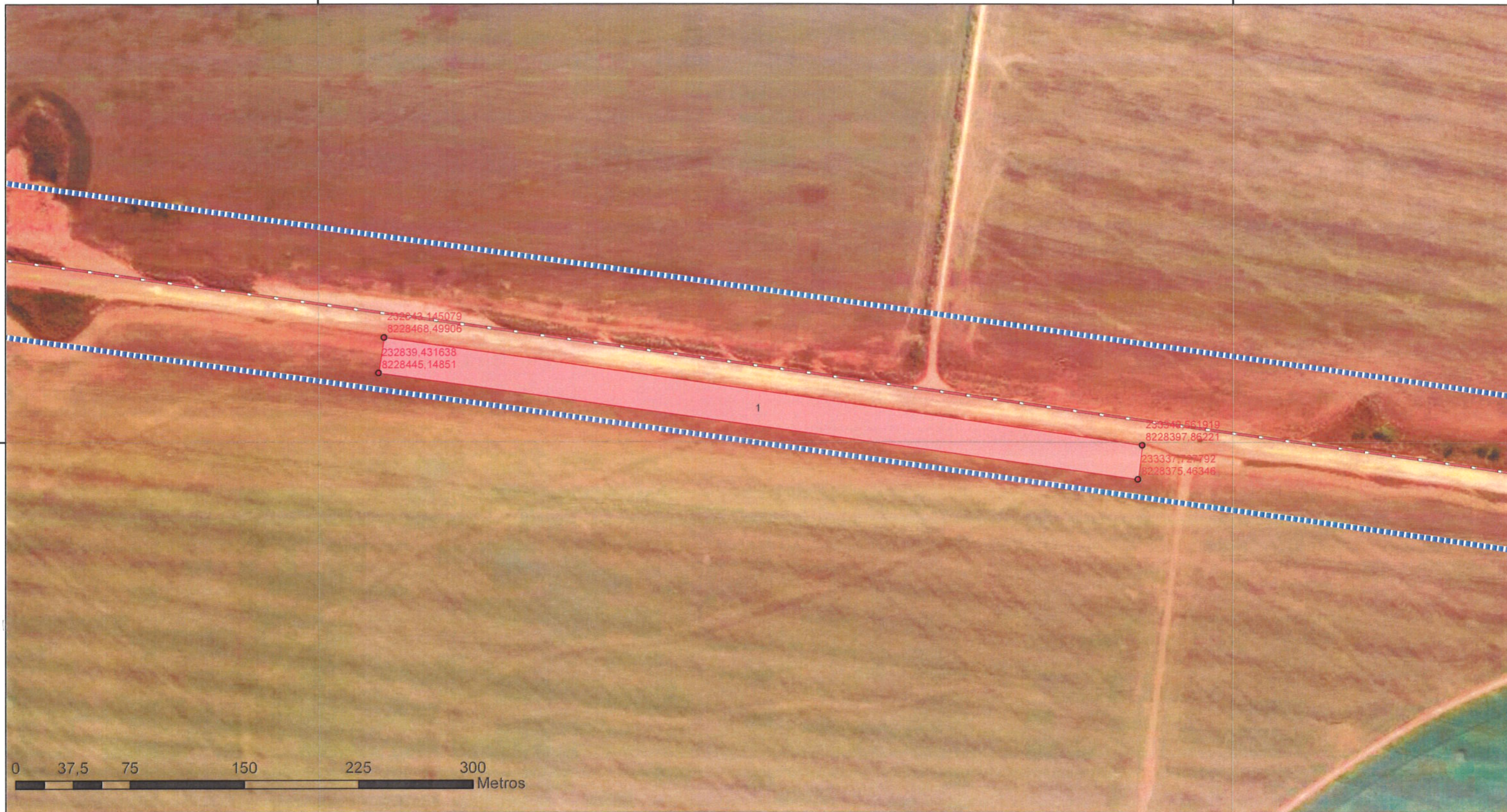

232843,145079
8228468,49906
232839,431638
8228445,14851

233348,661919
8228397,86221
233337,72792
8228375,46346

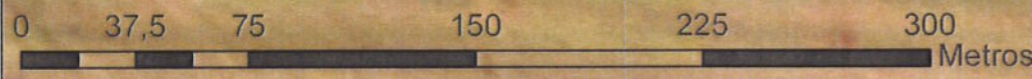

Legenda

- Coordenadas das Caixas de Empréstimo
- Rodovias
- ▬▬▬ Faixa de Domínio
- Caixa de Empréstimo

Caixa	Largura (m)	Extensão(m)	Prof (m)	Volume (m³)
1	25	500	2	25000

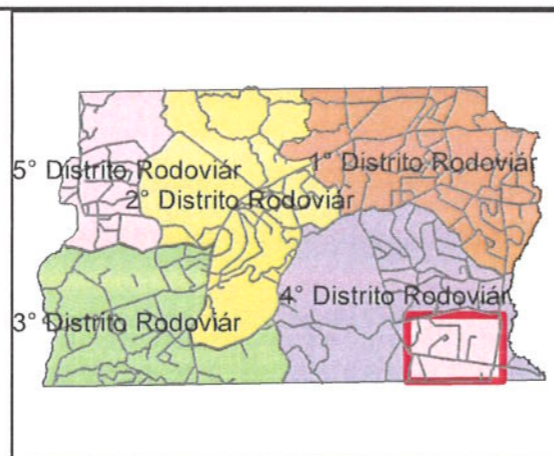

Projeção Universal Transversa de Mercator - UTM
 Sirgas - Sistema de Referência Geocêntrico para as Américas
 Fuso: 23 Sul - Meridiano Central 45 WGr
 Datum Horizontal: Sirgas 2000
 Fonte: Mapa Rodoviário - SEGETH-DF
 Elaborado por Jean Vinícius O. Lima - Estagiário

DEPARTAMENTO DE ESTRADAS DE RODAGEM DO DISTRITO FEDERAL DER-DF	
	
TÍTULO/ESPECIFICAÇÃO DO DOCUMENTO LOCALIZAÇÃO DAS ÁREAS DE EMPRÉSTIMO- DF-285	
ETAPA DE PROJETO LOCALIZAÇÃO	LOCAL DF-285
ESCALA 1:2.500	TECHOS/SUBTRECHOS DF-285
FOLHA 1/5	ESPECIALIDADE/SUBESPECIALIDADE OCORRÊNCIA
REVISÃO 00	CÓDIGO MP_VD_DF285-006017_E-OC_018
DISPONÍVEL F:\DIMAM\DIMAM\MAPAS\DF-285\CAIXAS DE EMPRÉSTIMO\PDF	



Legenda

- Coordenadas das Caixas de Empréstimo
- Rodovias
- ▬ Faixa de Domínio
- Caixa de Empréstimo

Caixa	Largura (m)	Extensão(m)	Prof (m)	Volume (m ³)
2	25	900	2	45000

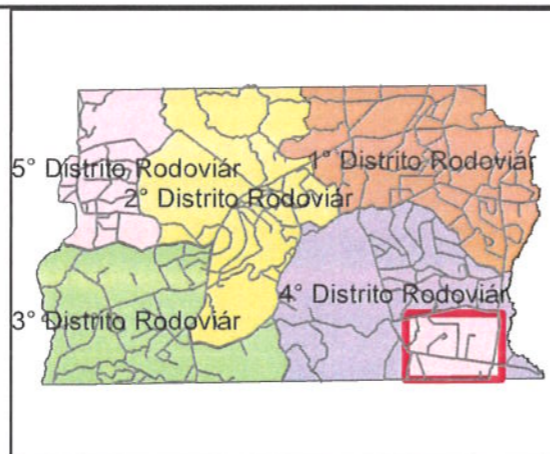

Projeção Universal Transversa de Mercator - UTM
 Sirgas - Sistema de Referência Geocêntrico para as Américas
 Fuso: 23 Sul - Meridiano Central 45 WGr
 Datum Horizontal: Sirgas 2000
 Fonte: Mapa Rodoviário - SEGETH-DF
 Elaborado por Jean Vinícius O. Lima - Estagiário

TÍTULO/ESPECIFICAÇÃO DO DOCUMENTO LOCALIZAÇÃO DAS ÁREAS DE EMPRÉSTIMO - DF-285	
ETAPA DE PROJETO LOCALIZAÇÃO	LOCAL DF-285
ESCALA 1:5.000	TECHOS/SUBTRECHOS DF-285
FOLHA 2/5	ESPECIALIDADE/SUBESPECIALIDADE OCORRÊNCIA
REVISÃO 00	CÓDIGO MP_VD_DF285-006017_E-OC_018
DISPONÍVEL: F:\DIMAM\DIMAM\MAPS\DF-285\CAIXAS DE EMPRÉSTIMO\PDF	

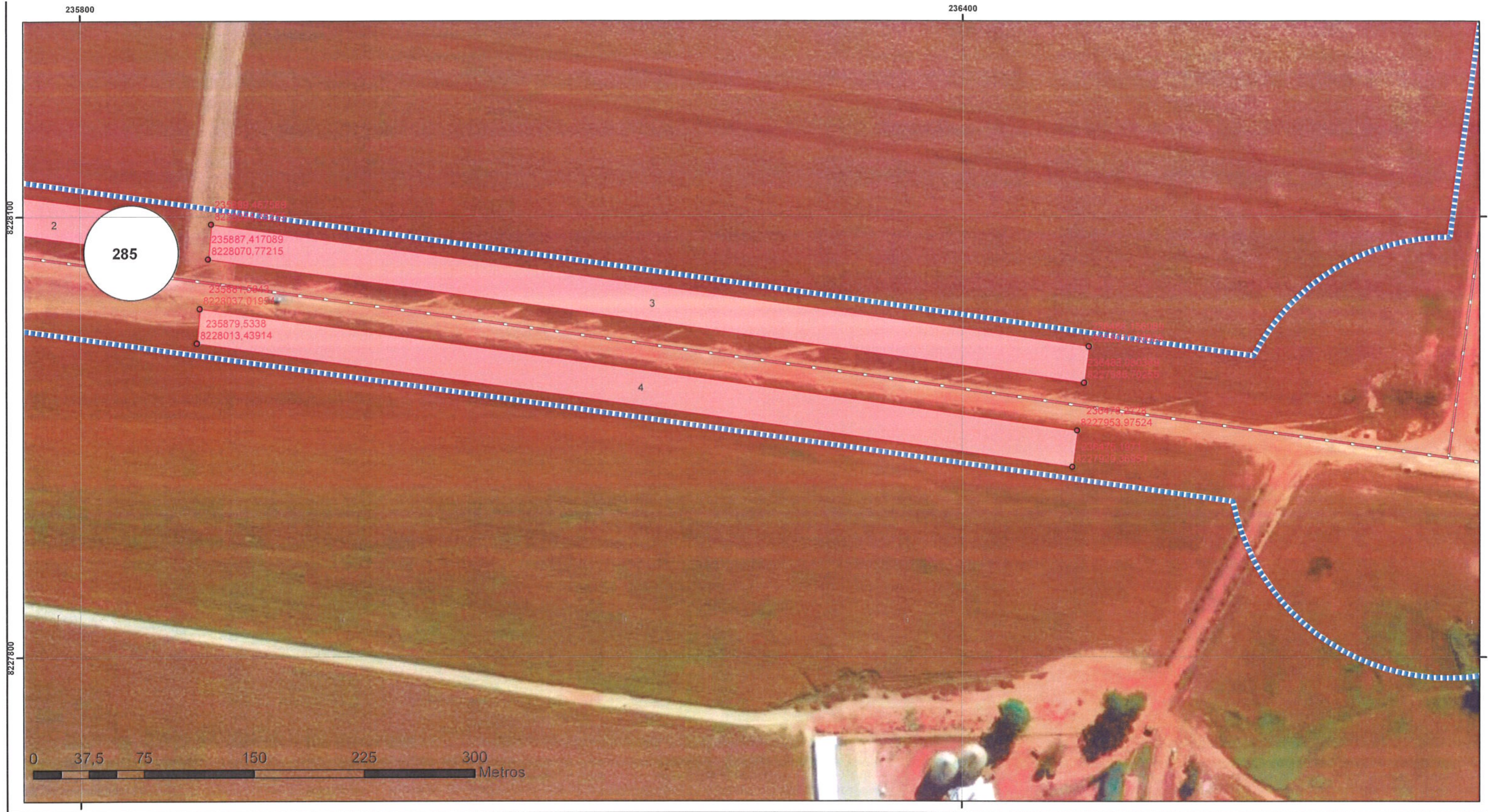

Legenda

- Coordenadas das Caixas de Empréstimo
- Rodovias
- Faixa de Domínio
- Caixa de Empréstimo

Caixa	Largura (m)	Extensão(m)	Prof (m)	Volume (m³)
3	25	600	2	30000
4	25	600	2	30000

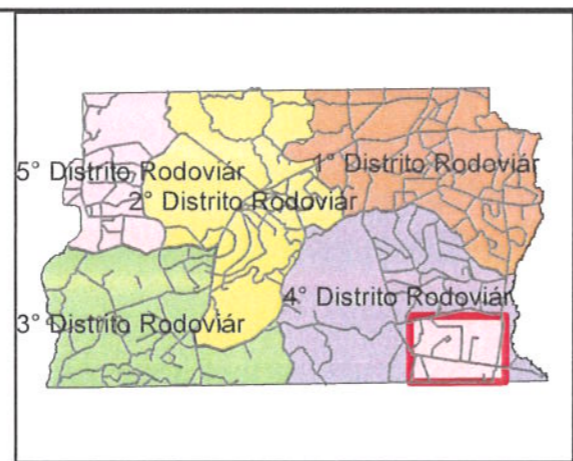

Projeção Universal Transversa de Mercator - UTM
 Sirgas - Sistema de Referência Geocêntrico para as Américas
 Fuso: 23 Sul - Meridiano Central 45 WGr
 Datum Horizontal: Sirgas 2000
 Fonte: Mapa Rodoviário - SEGETH-DF
 Elaborado por Jean Vinícius O. Lima - Estagiário

DEPARTAMENTO DE ESTRADAS DE RODAGEM DO DISTRITO FEDERAL DER-DF	
	TÍTULO/ESPECIFICAÇÃO DO DOCUMENTO LOCALIZAÇÃO DAS ÁREAS DE EMPRÉSTIMO- DF-285
ETAPA DE PROJETO LOCALIZAÇÃO	LOCAL DF-285
ESCALA 1:2.500	TECHOS/SUBTRECHOS DF-285
FOLHA 3/5	ESPECIALIDADE/SUBESPECIALIDADE OCORRÊNCIA
REVISÃO 00	CÓDIGO MP_VD_DF285-006017_E-OC_018
DISPONÍVEL: F:\DIMAM\DIMAM\MAPAS\DF-285\CAIXAS DE EMPRÉSTIMO\PDF	

249000

249600

250200

250800

8225300

8225000

8225700



Legenda

- Coordenadas das Caixas de Empréstimo
- Rodovias
- ▬▬▬ Faixa de Domínio
- Caixa de Empréstimo

Caixa	Largura (m)	Extensão(m)	Prof (m)	Volume (m ³)
5	25	900	2	45000

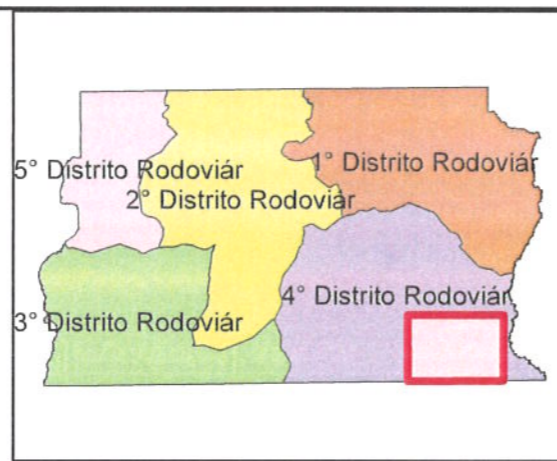

Projeção Universal Transversa de Mercator - UTM
 Sirgas - Sistema de Referência Geocêntrico para as Américas
 Fuso: 23 Sul - Meridiano Central 45 WGr
 Datum Horizontal: Sirgas 2000
 Fonte: Mapa Rodoviário - SEGETH-DF
 Elaborado por Jean Vinícius O. Lima - Estagiário

DEPARTAMENTO DE ESTRADAS DE RODAGEM DO DISTRITO FEDERAL DER-DF	
TÍTULO/ESPECIFICAÇÃO DO DOCUMENTO LOCALIZAÇÃO DAS ÁREAS DE EMPRÉSTIMO- DF-285	
ETAPA DE PROJETO LOCALIZAÇÃO	LOCAL DF-285
ESCALA 1:5.000	TECHOS/SUBTRECHOS DF-285
FOLHA 4/5	ESPECIALIDADE/SUBESPECIALIDADE OCORRÊNCIA
REVISÃO 00	CÓDIGO MP_VD_DF285-006017_E-OC_018
DISPONÍVEL FADIMAM\DIMAM\MAPAS\DF-285\CAIXAS DE EMPRÉSTIMO\PDF	

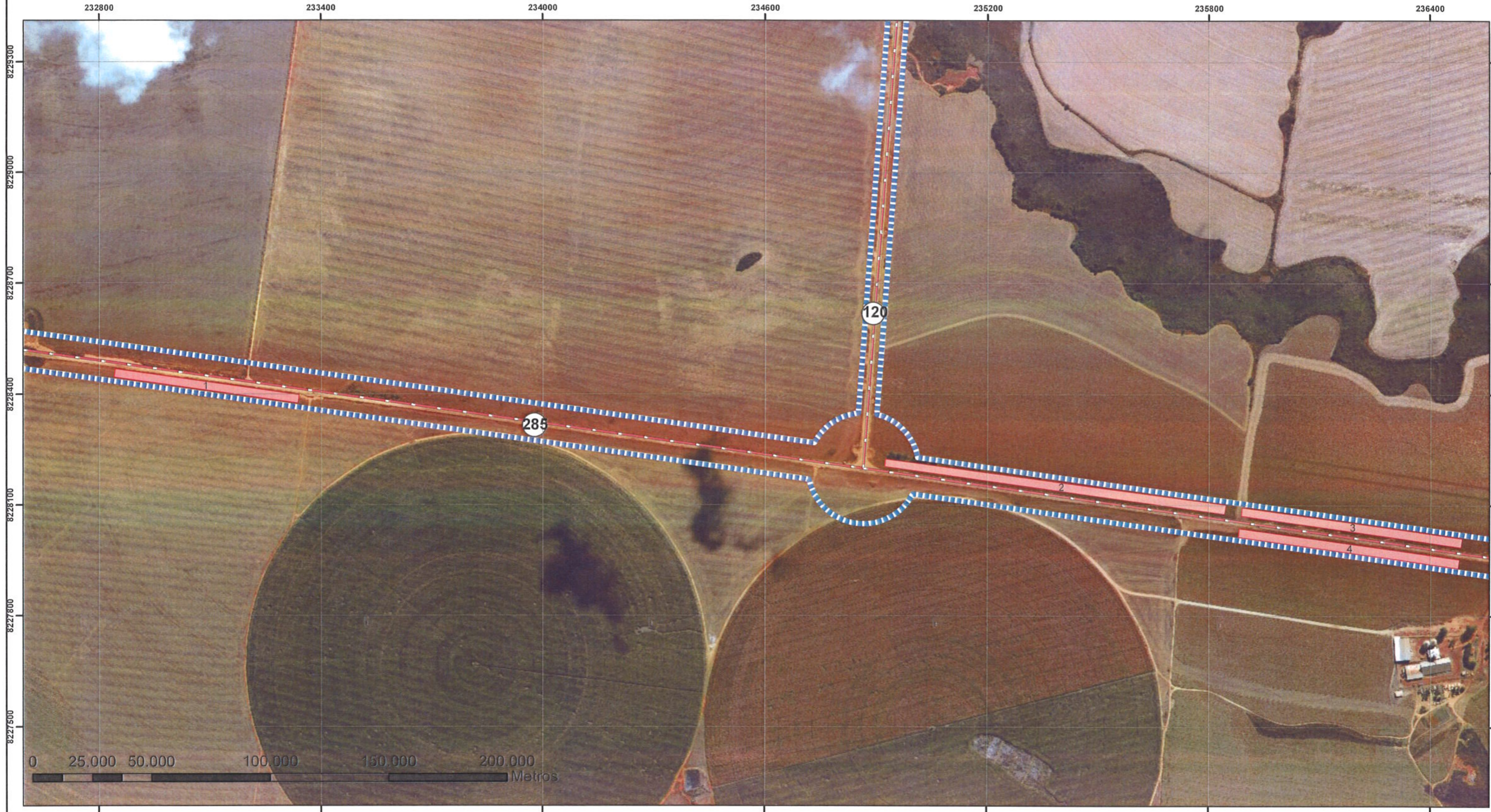

Legenda:

-  Rodovias
-  Faixa de Domínio
-  Caixa de Empréstimo

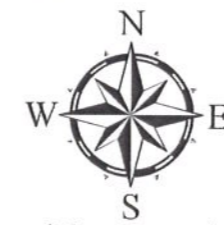
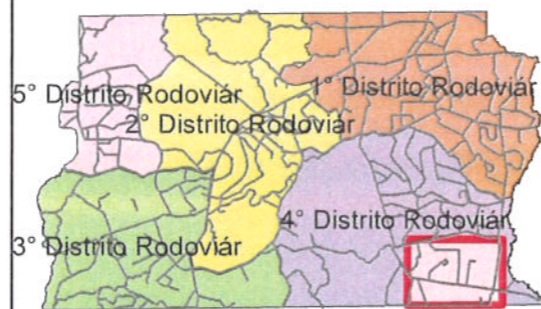

Projeção Universal Transversa de Mercator - UTM
 Sirgas - Sistema de Referência Geocêntrico para as Américas
 Fuso: 23 Sul - Meridiano Central 45 WGr
 Datum Horizontal: Sirgas 2000
 Fonte: Mapa Rodoviário - SEGETH-DF
 Elaborado por Jean Vinícius O. Lima - Estagiário

 DEPARTAMENTO DE ESTRADAS DE RODAGEM DO DISTRITO FEDERAL DER-DF TÍTULO/ESPECIFICAÇÃO DO DOCUMENTO LOCALIZAÇÃO DAS ÁREAS DE EMPRÉSTIMO- DF-285	
ETAPA DE PROJETO	LOCAL
LOCALIZAÇÃO	DF-285
ESCALA	TECHOS/SUBTRECHOS
1:10.000	DF-285
FOLHA	ESPECIALIDADE/SUBESPECIALIDADE
5/5	OCORRÊNCIA
REVISÃO	CÓDIGO
00	MP_VD_DF285-006017_E-OC_018
DISPONÍVEL	
F:\DIMAM\DIMAM\MAPS\DF-285\CAIXAS DE EMPRÉSTIMO\PDF	