

48000.0000

48500.0000

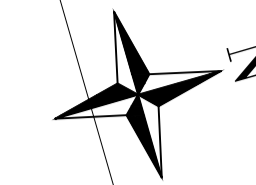

FOLHA-05

FOLHA-04

FOLHA-03

FOLHA-02

20000.0000

197500.0000

50500.0000

51000.0000

20000.0000

LOCALIZAÇÃO DOS TRECHOS

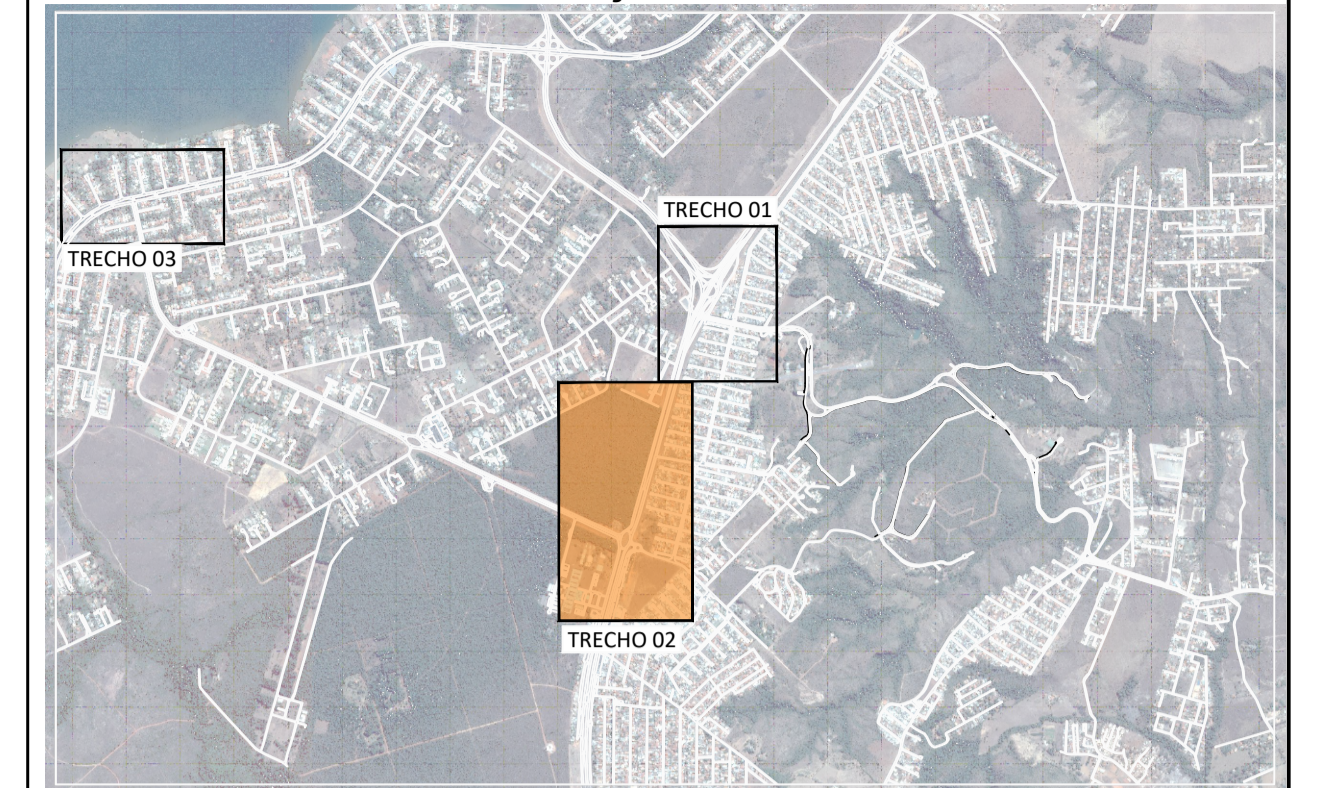

LEGENDA PLANTA

	LINHA DE BORDO (LBO)		PAVIMENTO FLEXÍVEL
	BORDO PROJETADO		OAE (OBRA DE ARTE ESPECIAL)
	LINHA DE DIVISÃO DE FLUXOS OPOSTOS (LMS-1)		GRAMA
	LINHA DE DIVISÃO DE FLUXOS (LMS-2)		CICLOVIA
	LINHA DE CONTINUIDADE (LCO)		CALÇADA
	ZEBRADO BRANCO		OAE (OBRA DE ARTE ESPECIAL) CICLOVIA E PASSARELA
	DIVISÃO DE FLUXOS DE MESMO SENTIDO		FAIXA DE DOMÍNIO
	FAIXA DE RETENÇÃO LARG: 0,40m		ESTACA
	REPRESENTAÇÃO DA FAIXA DE PEDESTRE		ALINHAMENTO
	SETAS NO PAVIMENTO		CURVAS DE NÍVEL

DER DF Estudos e Projetos para as intervenções descritas como medidas mitigadoras para a implantação do parcelamento Quinhão 16

AUTOR DO PROJETO - CREA/CAI: ARLINDO VERZEGNASSI FILHO - 5060497290/D-SP DATA: *[Signature]* CONFERIDO: *[Signature]*

AUTOR DO PROJETO - CREA/CAI: NADIEGE KICZEL REGINATTO - 25809/D-DF DATA: *[Signature]* CONFERIDO: *[Signature]*

COORDENADOR - CREA: LÚCIO MÁRIO LOPES RODRIGUES - 8.378/D-DF DATA: *[Signature]* CONFERIDO: *[Signature]*

CONTRATANTE: **INCO** Empreendimentos Imobiliários

PROJETO: **ARIA** Empreendimentos Sustentáveis

APROVO: DATA: LOCAL: DF-001 / DF-035 / DF-025 / DF-027

RA XXVII - JARDIM BOTÂNICO - DF

ESPECIALIDADE/SUBESPECIALIDADE: PROJETO DE SINALIZAÇÃO

TIPO/ESPECIFICAÇÃO DO DOCUMENTO: PLANTA GERAL

ESCALA: 1:5000 ETAPA DE PROJETO: EXECUTIVO FOLHA: 01/07 REVISÃO: R01 DATA: MAIO/2022

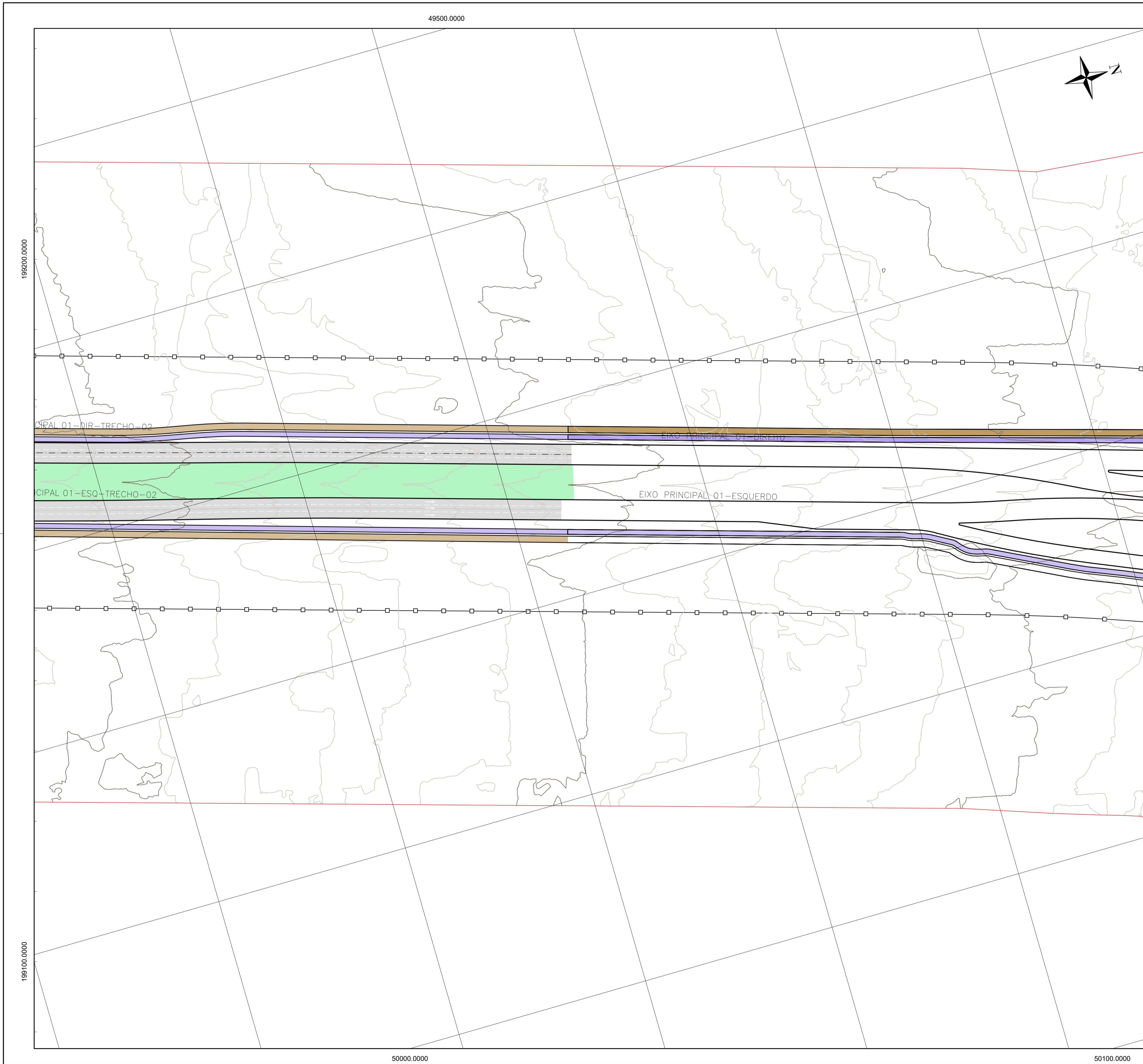

LOCALIZAÇÃO DOS TRECHOS

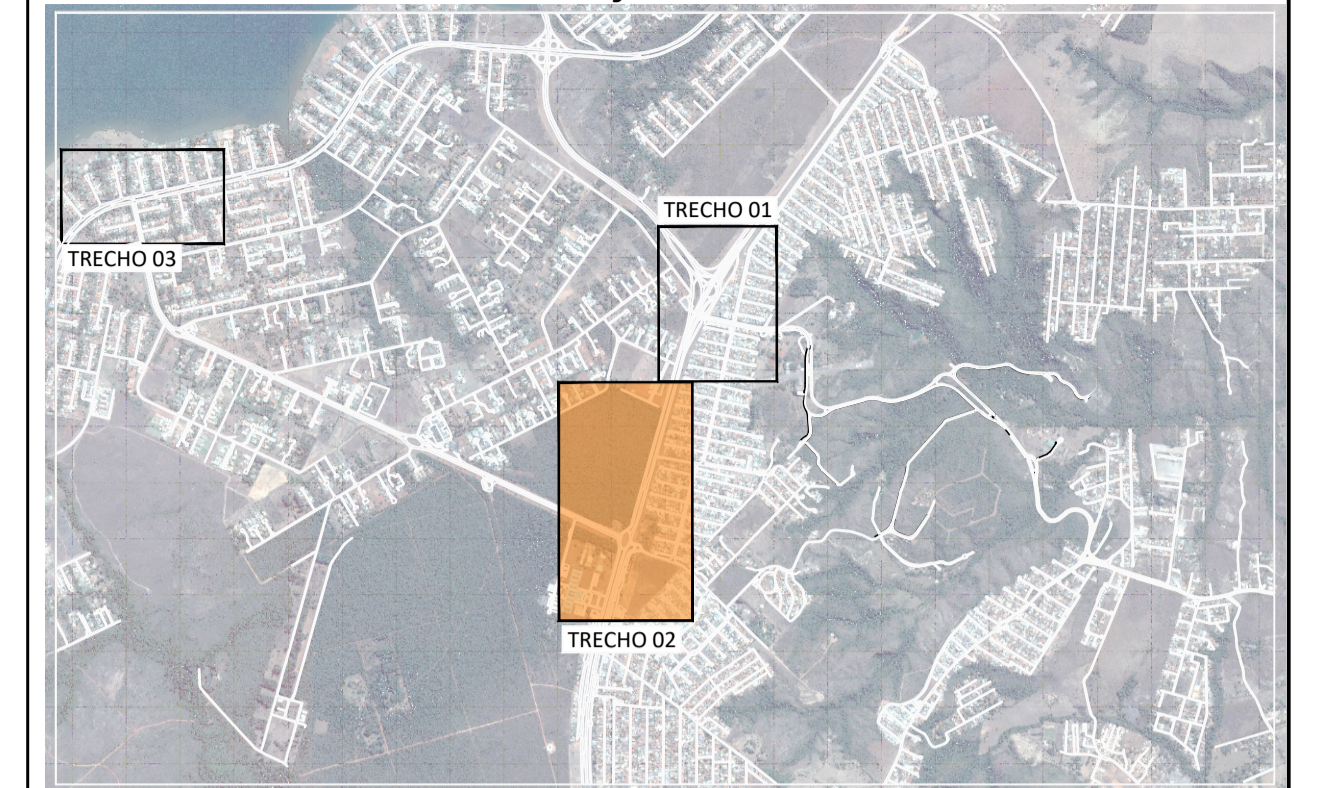

LOCALIZAÇÃO DAS FOLHAS

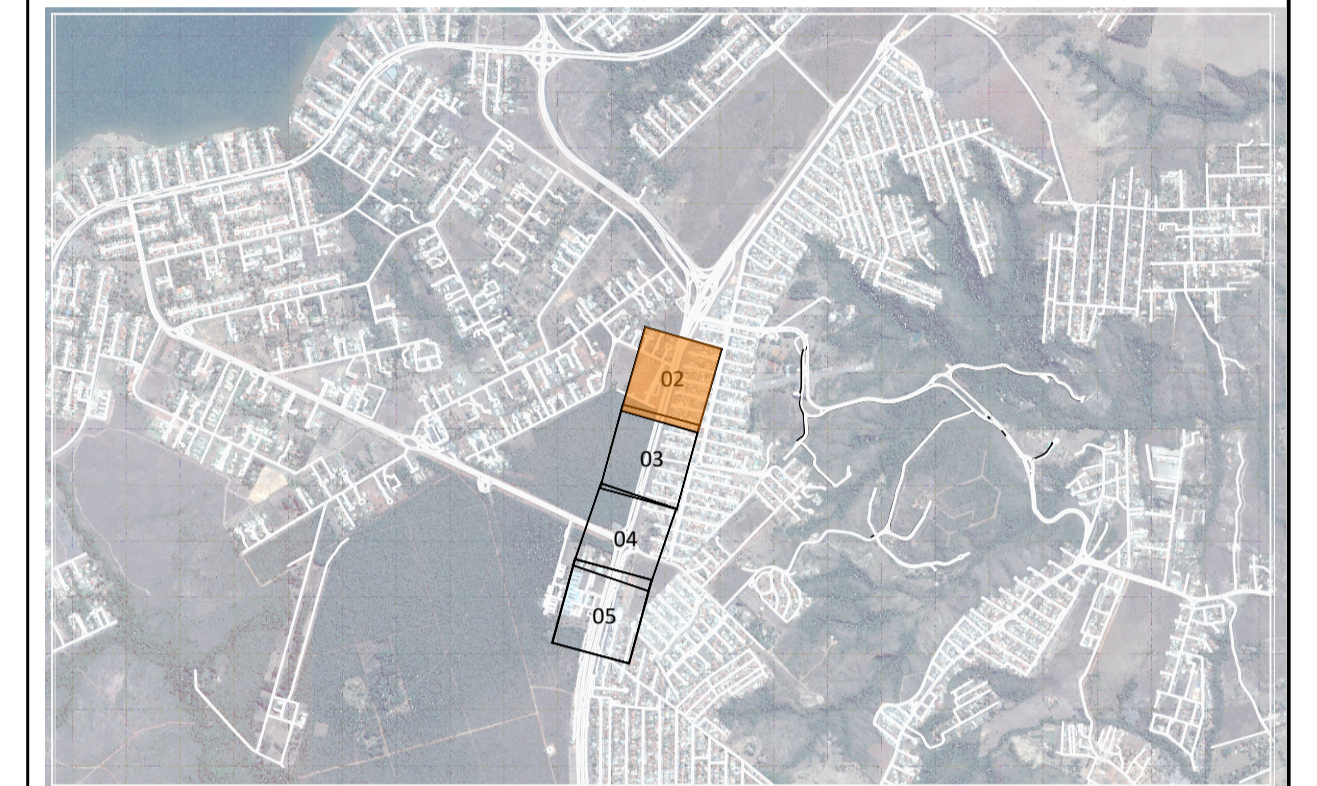

LEGENDA PLANTA

	LINHA DE BORDO (LBO)		PAVIMENTO FLEXÍVEL
	LINHA DE DIVISÃO DE FLUXOS OPOSTOS (LMS-1)		OAE (OBRA DE ARTE ESPECIAL)
	LINHA DE DIVISÃO DE FLUXOS (LMS-2)		GRAMA
	LINHA DE CONTINUIDADE (LCO)		CICLOVIA
	ZEBRADO BRANCO		CALÇADA
	DIVISÃO DE FLUXOS DE MESMO SENTIDO		OAE (OBRA DE ARTE ESPECIAL) CICLOVIA E PASSARELA
	FAIXA DE RETENÇÃO LARG: 0.40m		FAIXA DE DOMÍNIO
	REPRESENTAÇÃO DA FAIXA DE PEDESTRE		ESTACA
	SETAS NO PAVIMENTO		ALINHAMENTO
			CURVAS DE NÍVEL

	Estudos e Projetos para as intervenções descritas como medidas mitigadoras para a implantação do parcelamento Quinhão 16
AUTOR DO PROJETO - CREA/CAI ARLINDO VERZEGNASSI FILHO - 5060497290/D-SP	DATA CONFERIDO
AUTOR DO PROJETO - CREA/CAI NADIEGE KICZEL REGINATTO - 25809/D-DF	DATA CONFERIDO
COORDENADOR - CREA LÚCIO MÁRIO LOPES RODRIGUES - 8.378/D-DF	DATA CONFERIDO

CONTRATANTE		PROJETO	
INCO Empreendimentos Imobiliários		ARIA Empreendimentos Sustentáveis	
APROVO	DATA	LOCAL	TIPO/ESPECIFICAÇÃO DO DOCUMENTO
		DF-001 / DF-035 / DF-025 / DF-027 RA XXVII - JARDIM BOTÂNICO - DF	PLANTA PARCIAL
ESCALA	ETAPA DE PROJETO	FOLHA	REVISÃO
1:1000	EXECUTIVO	02/07	R01
			DATA
			MAIO/2022

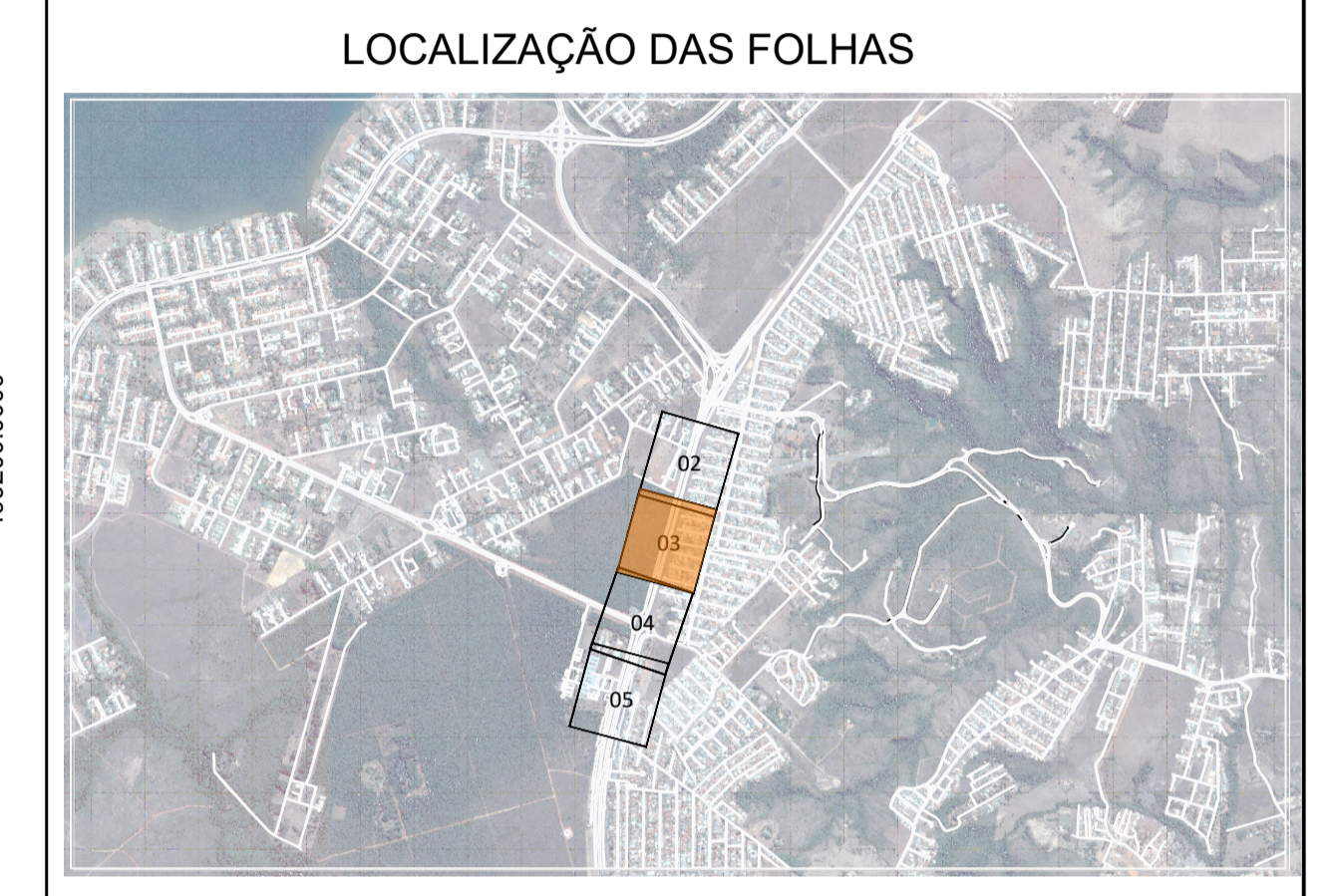
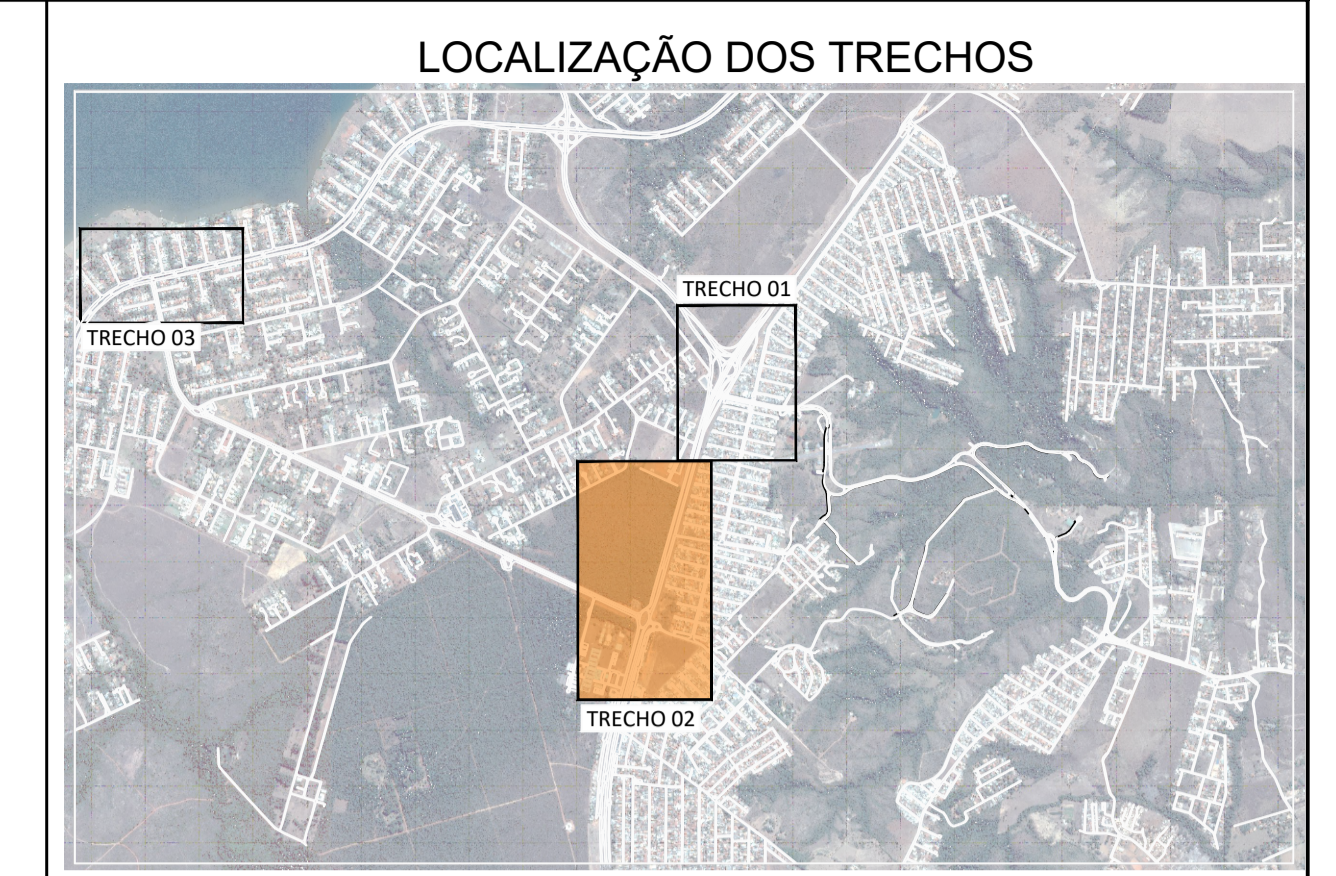
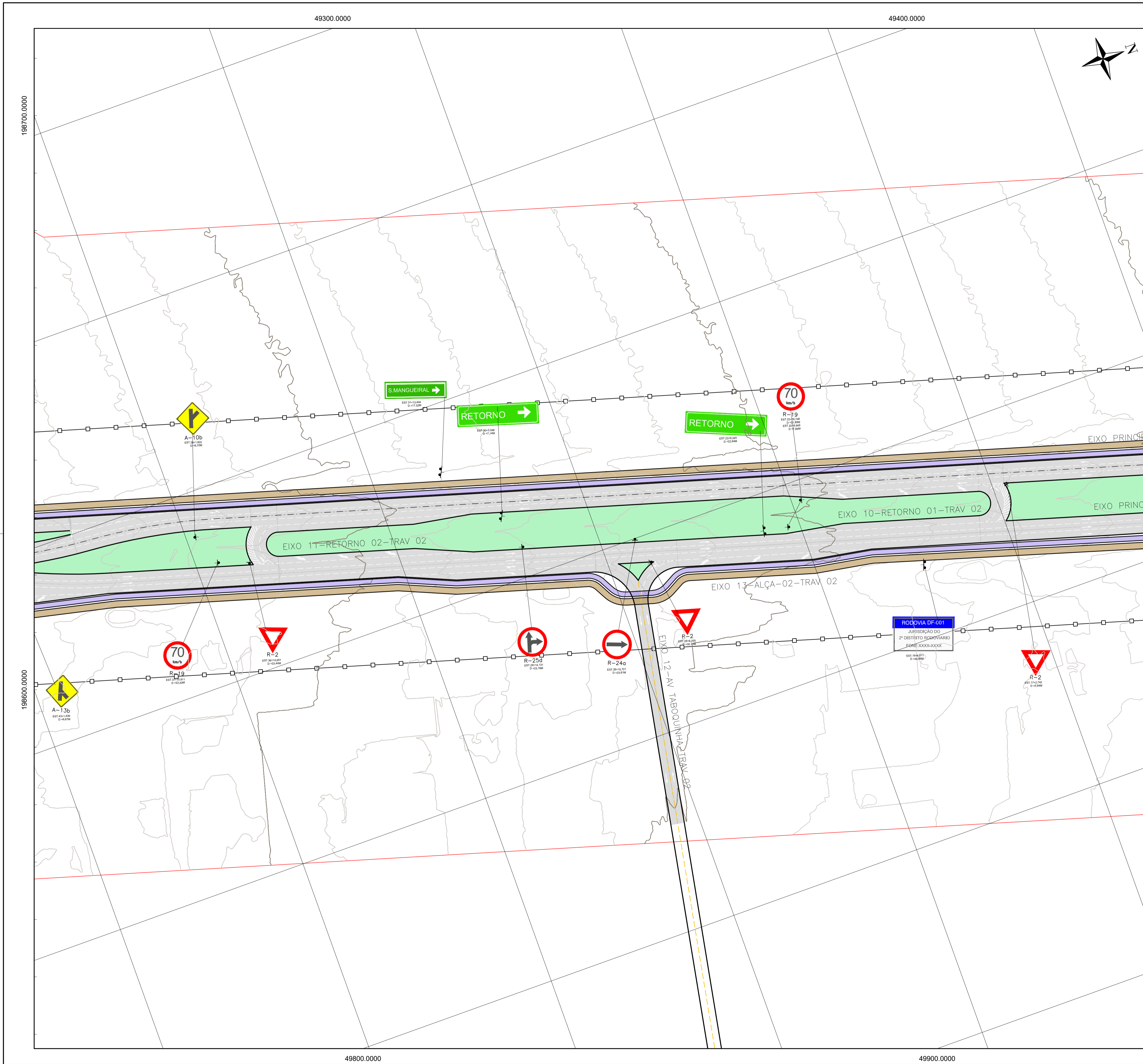

LEGENDA PLANTA

	LINHA DE BORDO (LBO)		PAVIMENTO FLEXÍVEL
	BORDO PROJETADO		OAE (OBRA DE ARTE ESPECIAL)
	LINHA DE DIVISÃO DE FLUXOS OPOSTOS (LMS-1)		GRAMA
	LINHA DE DIVISÃO DE FLUXOS (LMS-2)		CALÇADA
	LINHA DE CONTINUIDADE (LCO)		CICLOVIA
	ZEBRADO BRANCO		OAE (OBRA DE ARTE ESPECIAL) CICLOVIA E PASSARELA
	DIVISÃO DE FLUXOS DE MESMO SENTIDO		FAIXA DE DOMÍNIO
	FAIXA DE RETENÇÃO LARG. 0,40m		ESTACA
	REPRESENTAÇÃO DA FAIXA DE PEDESTRE		ALINHAMENTO
	SETAS NO PAVIMENTO		CURVAS DE NÍVEL

DER DF Estudos e Projetos para as intervenções descritas como medidas mitigadoras para a implantação do parcelamento Quinhão 16

AUTOR DO PROJETO - CREA/CAI: ARLINDO VERZEGNASSI FILHO - 5060497290/D-SP DATA: *[Signature]* CONFERIDO: *[Signature]*

AUTOR DO PROJETO - CREA/CAI: NADIEGE KICZEL REGINATTO - 25809/D-DF DATA: *[Signature]* CONFERIDO: *[Signature]*

COORDENADOR - CREA: LÚCIO MÁRIO LOPES RODRIGUES - 8.378/D-DF

CONTRATANTE: **INCO** Empreendimentos Imobiliários

PROJETO: **ARIA** Empreendimentos Sustentáveis

APROVO: DATA: LOCAL: DF-001 / DF-035 / DF-025 / DF-027 RA XXVII - JARDIM BOTÂNICO - DF

ESPECIALIDADE/SUBESPECIALIDADE: PROJETO DE SINALIZAÇÃO

TIPOESPECIFICAÇÃO DO DOCUMENTO: PLANTA PARCIAL

ESCALA: 1:1000 ETAPA DE PROJETO: EXECUTIVO FOLHA: 03/07 REVISÃO: R01 DATA: MAIO/2022

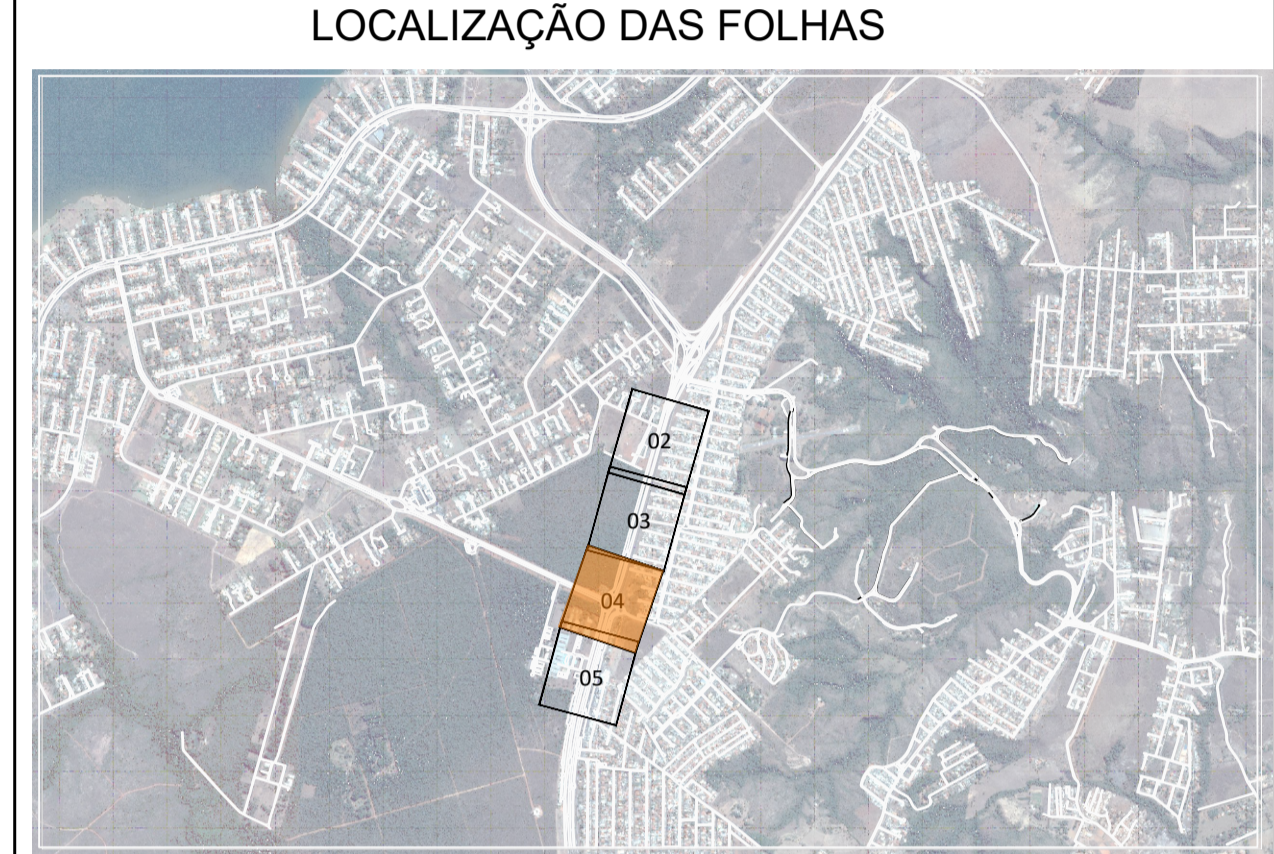
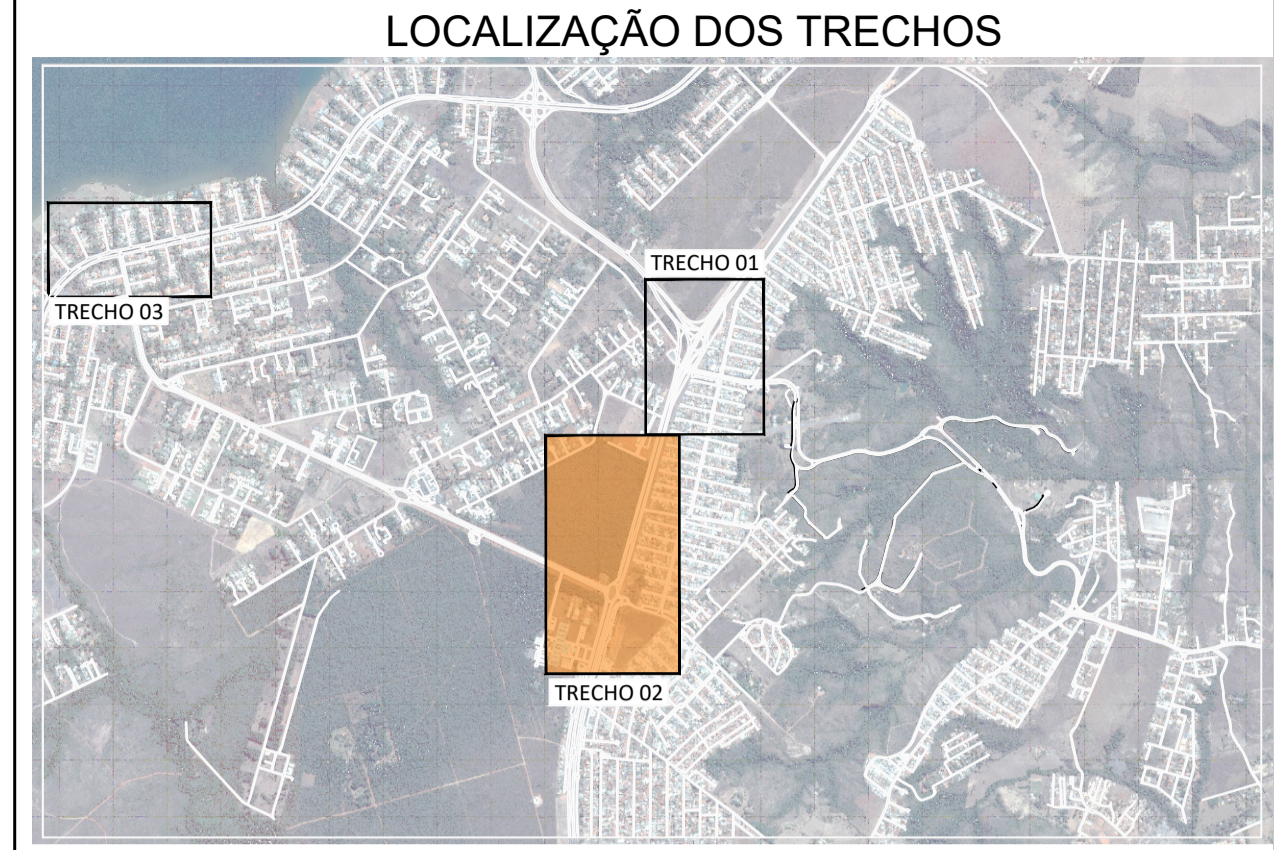
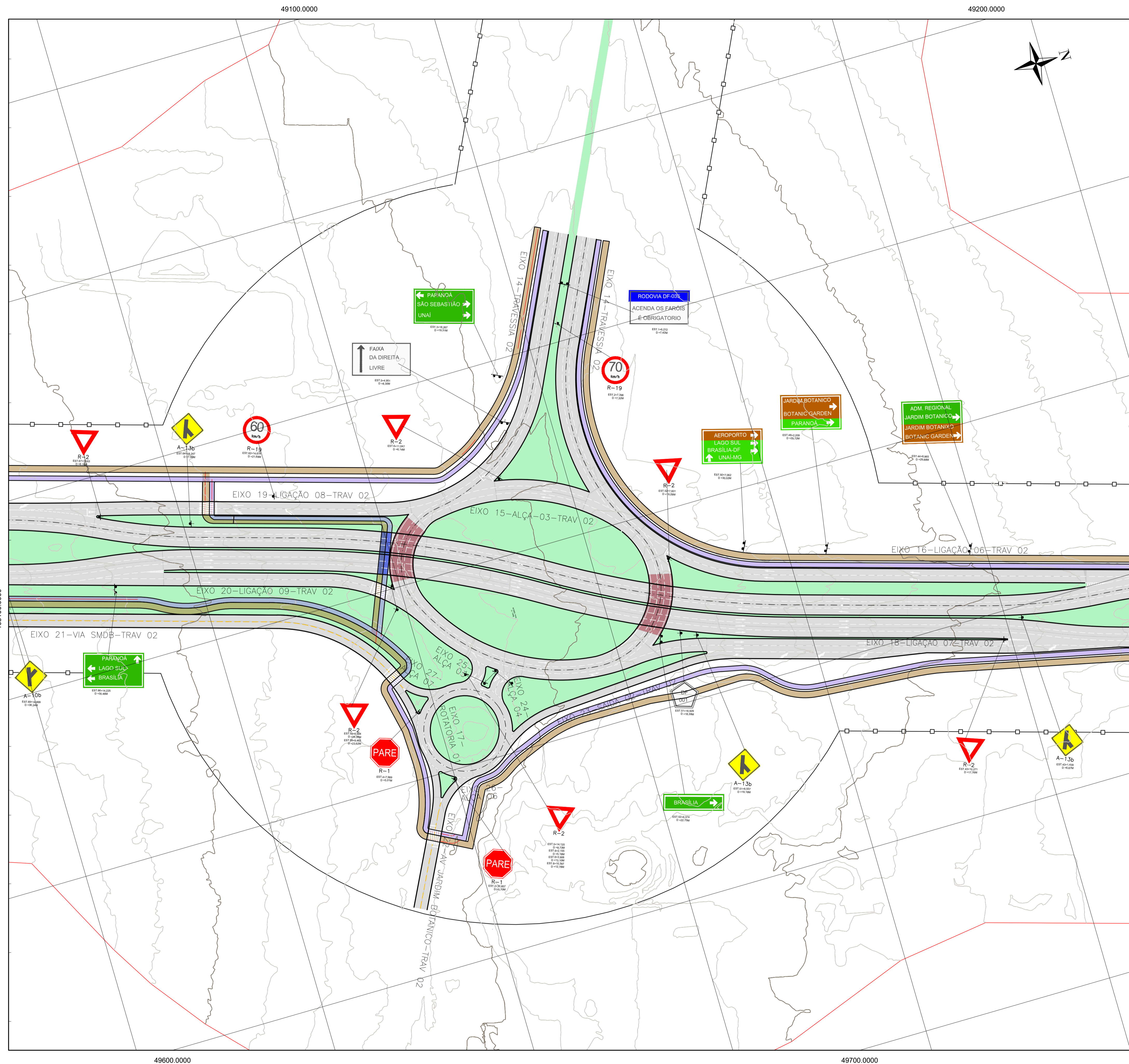

LEGENDA PLANTA

LINHA DE BORDO (LBO)	PAVIMENTO FLEXÍVEL
BORDO PROJETADO	OAE (OBRA DE ARTE ESPECIAL)
LINHA DE DIVISÃO DE FLUXOS OPOSTOS (LMS-1)	GRAMA
LINHA DE DIVISÃO DE FLUXOS (LMS-2)	CICLOVIA
LINHA DE CONTINUIDADE (LCO)	CALÇADA
ZEBRADO BRANCO	OAE (OBRA DE ARTE ESPECIAL) CICLOVIA E PASSARELA
DIVISÃO DE FLUXOS DE MESMO SENTIDO	FAIXA DE DOMÍNIO
FAIXA DE RETENÇÃO LARG. 0,40m	ESTACA
REPRESENTAÇÃO DA FAIXA DE PEDESTRE	ALINHAMENTO
SETAS NO PAVIMENTO	CURVAS DE NÍVEL

DER DF Estudos e Projetos para as intervenções descritas como medidas mitigadoras para a implantação do parcelamento Quinhão 16

AUTOR DO PROJETO - CREA/CAI: ARLINDO VERZEGNASSI FILHO - 5060497290/D-SP DATA: *[assinatura]* CONFERIDO: *[assinatura]*

AUTOR DO PROJETO - CREA/CAI: NADIEGE KICZEL REGINATTO - 25809/D-DF DATA: *[assinatura]* CONFERIDO: *[assinatura]*

COORDENADOR - CREA: LÚCIO MÁRIO LOPES RODRIGUES - 8.378/D-DF DATA: *[assinatura]* CONFERIDO: *[assinatura]*

CONTRATANTE: **INCO** PROJETO: **ARIA** Empreendimentos Sustentáveis

APROVO: DATA: LOCAL: DF-001 / DF-035 / DF-025 / DF-027 RA XXVII - JARDIM BOTÂNICO - DF ESPECIALIDADE/SUBESPECIALIDADE: PROJETO DE SINALIZAÇÃO TIPOESPECIFICAÇÃO DO DOCUMENTO: PLANTA PARCIAL

ESCALA: 1:1000 ETAPA DE PROJETO: EXECUTIVO FOLHA: 04/07 REVISÃO: R01 DATA: MAIO/2022

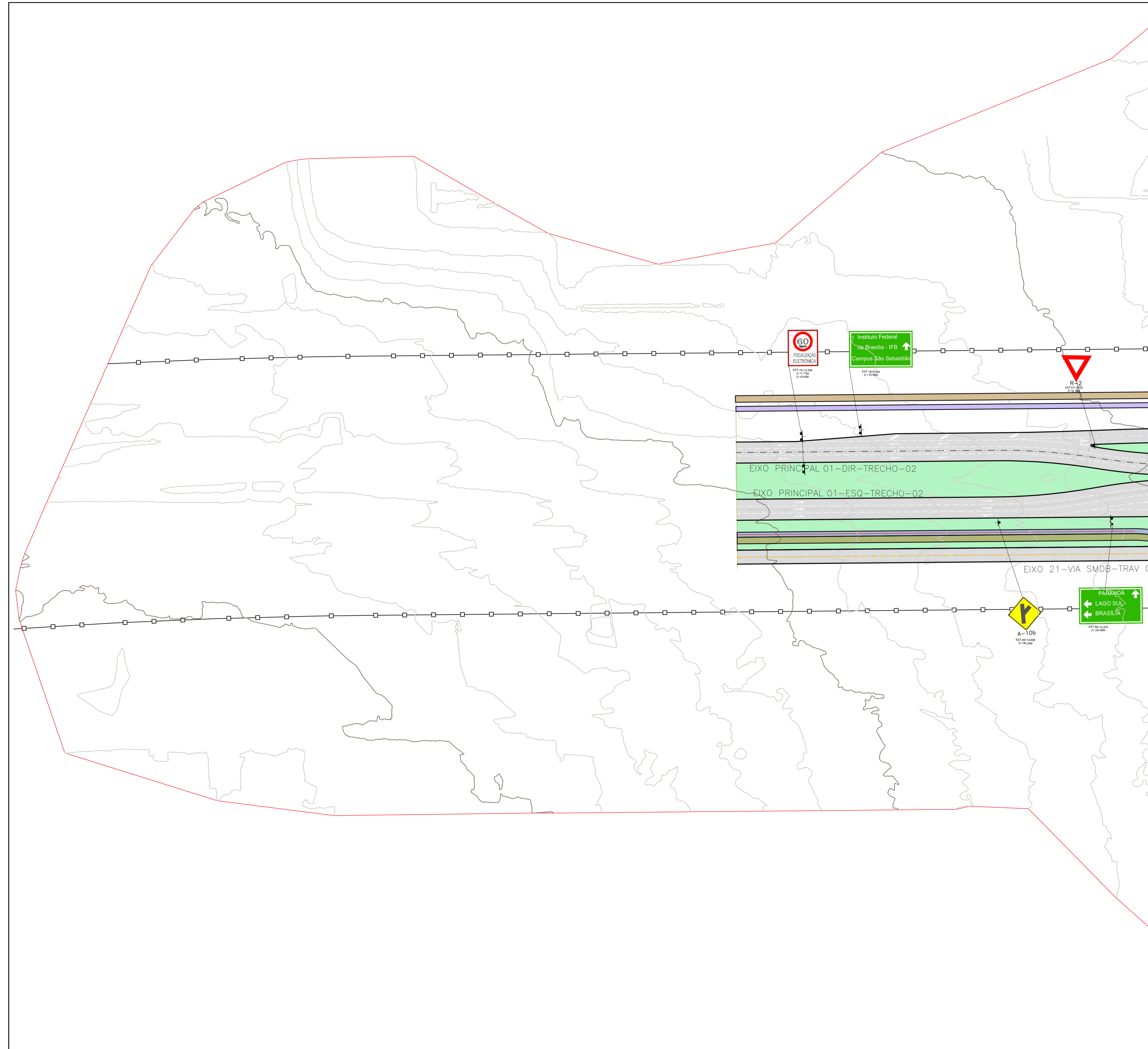

LOCALIZAÇÃO DOS TRECHOS

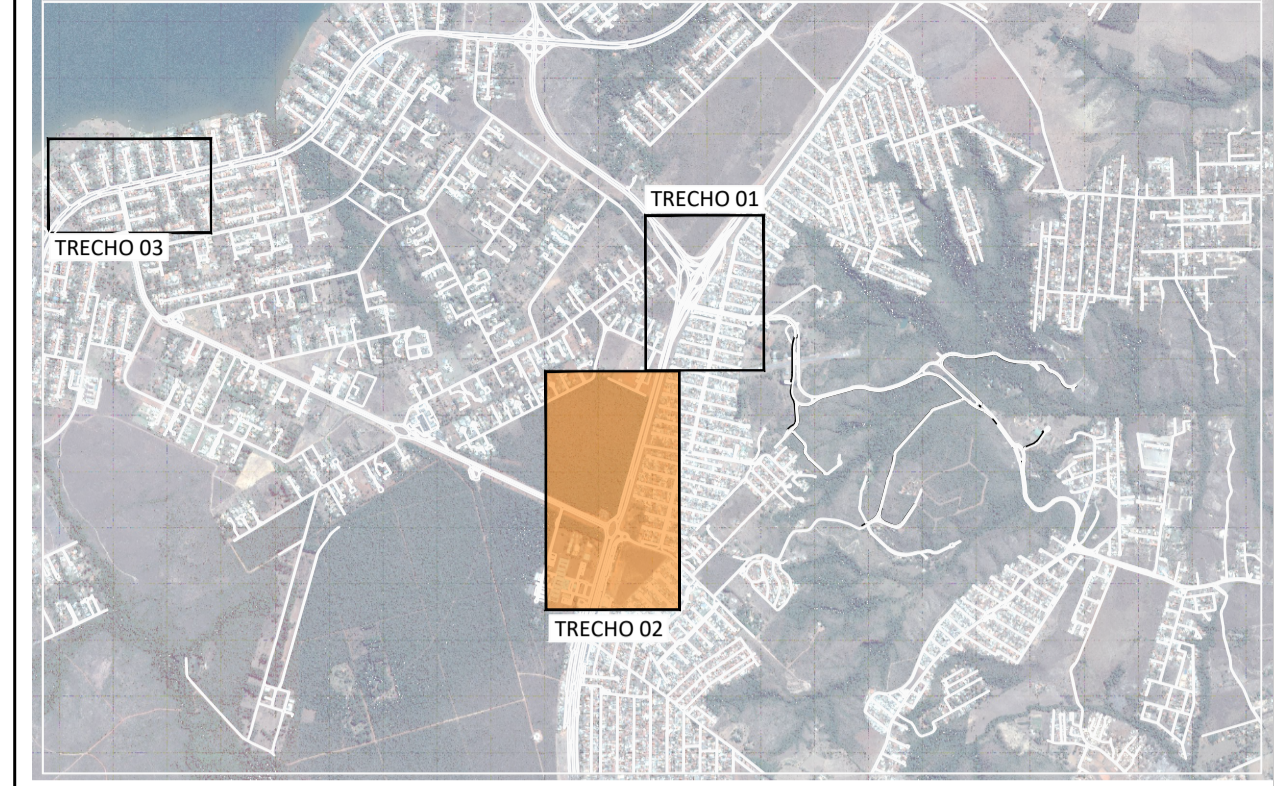

LOCALIZAÇÃO DAS FOLHAS

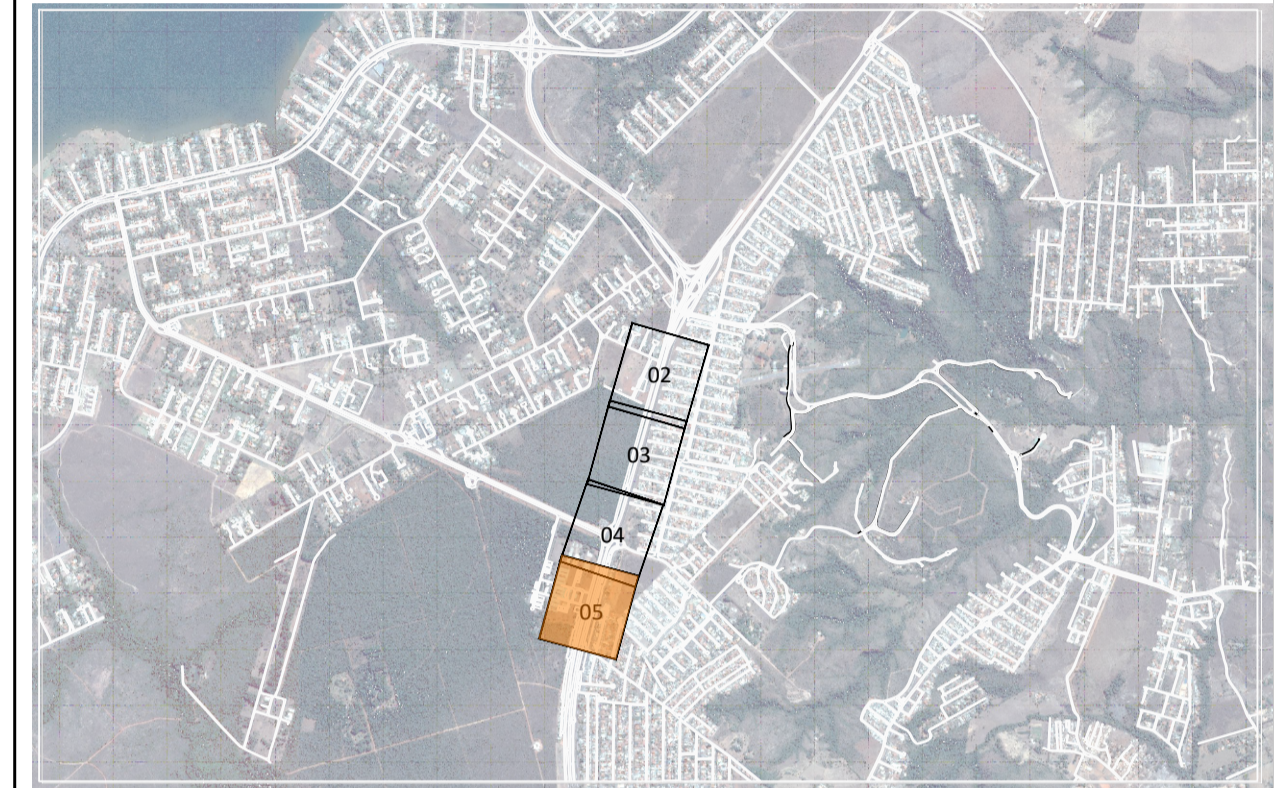

LEGENDA PLANTA

	LINHA DE BORDO (LBO)		PAVIMENTO FLEXÍVEL
	BORDO PROJETADO		OAE (OBRA DE ARTE ESPECIAL)
	LINHA DE DIVISÃO DE FLUXOS OPOSTOS (LMS-1)		GRAMA
	LINHA DE DIVISÃO DE FLUXOS (LMS-2)		CICLOVIA
	LINHA DE CONTINUIDADE (LCO)		CALÇADA
	ZEBRADO BRANCO		OAE (OBRA DE ARTE ESPECIAL) CICLOVIA E PASSARELA
	DIVISÃO DE FLUXOS DE MESMO SENTIDO		FAIXA DE DOMÍNIO
	FAIXA DE RETENÇÃO LARG. 0,40m		ESTACA
	REPRESENTAÇÃO DA FAIXA DE PEDESTRE		ALINHAMENTO
	SETAS NO PAVIMENTO		CURVAS DE NÍVEL

DER DF Estudos e Projetos para as intervenções descritas como medidas mitigadoras para a implantação do parcelamento Quinhão 16

AUTOR DO PROJETO - CREA/CAI: ARLINDO VERZEGNASSI FILHO - 5060497290/D-SP DATA: *[assinatura]* CONFERIDO: *[assinatura]*
 AUTOR DO PROJETO - CREA/CAI: NADIEGE KICZEL REGINATTO - 25809/D-DF DATA: *[assinatura]* CONFERIDO: *[assinatura]*
 COORDENADOR - CREA: LÚCIO MÁRIO LOPES RODRIGUES - 8.378/D-DF DATA: *[assinatura]* CONFERIDO: *[assinatura]*

CONTRATANTE: **INCO** Empreendimentos Imobiliários PROJETO: **ARIA** Empreendimentos Sustentáveis

APROVO: DATA: LOCAL: DF-001 / DF-035 / DF-025 / DF-027 RA XXVII - JARDIM BOTÂNICO - DF
 ESPECIALIDADE/SUBESPECIALIDADE: PROJETO DE SINALIZAÇÃO
 TIPOESPECIFICAÇÃO DO DOCUMENTO: PLANTA PARCIAL

ESCALA: 1:1000 ETAPA DE PROJETO: EXECUTIVO FOLHA: 05/07 REVISÃO: R01 DATA: MAIO/2022