

PLANTA BAIXA DO CANTEIRO DE OBRAS
Esc: 1:75

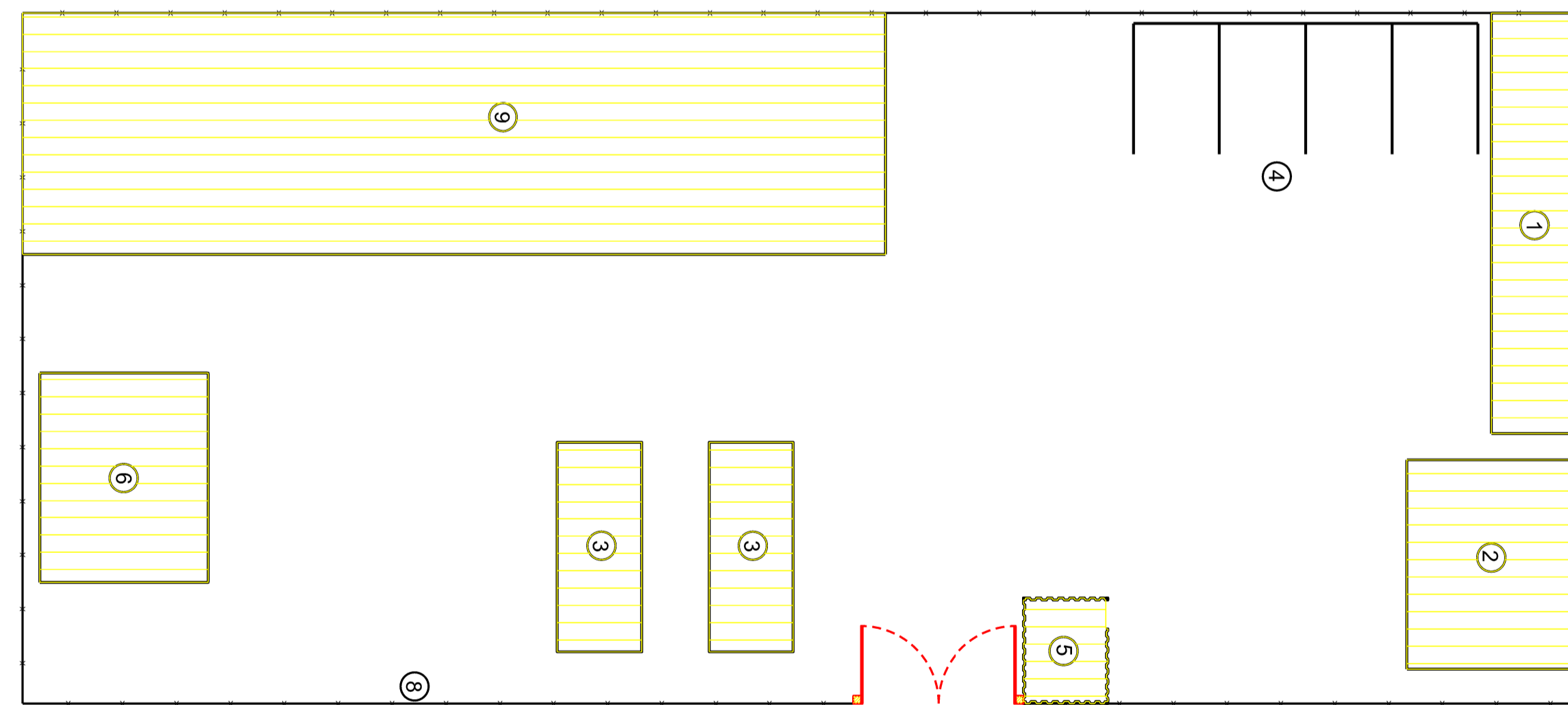

COBERTURA/LOCAÇÃO
Esc: 1:150

LEGENDA

- 01 ESCRITÓRIO E SEÇÃO TÉCNICA
- 02 REFEITÓRIO
- 03 BANHEIRO E VESTIÁRIO
- 04 ESTACIONAMENTO
- 05 GUARITA
- 06 ALMOXARIFADO
- 07 PÁTIO PARA VEÍCULOS E EQUIPAMENTOS
- 08 CERCA EM ARAME FARPADO COM MOURÕES DE CONCRETO
- 09 CENTRAL DE ARMADURAS E CARPINTARIA

ÁREA CERCADA COM ARAME FARPADO = 900,00m²
 ÁREA CONTRUÍDA = 300,80m²
 ÁREA COBERTA = 300,80m²

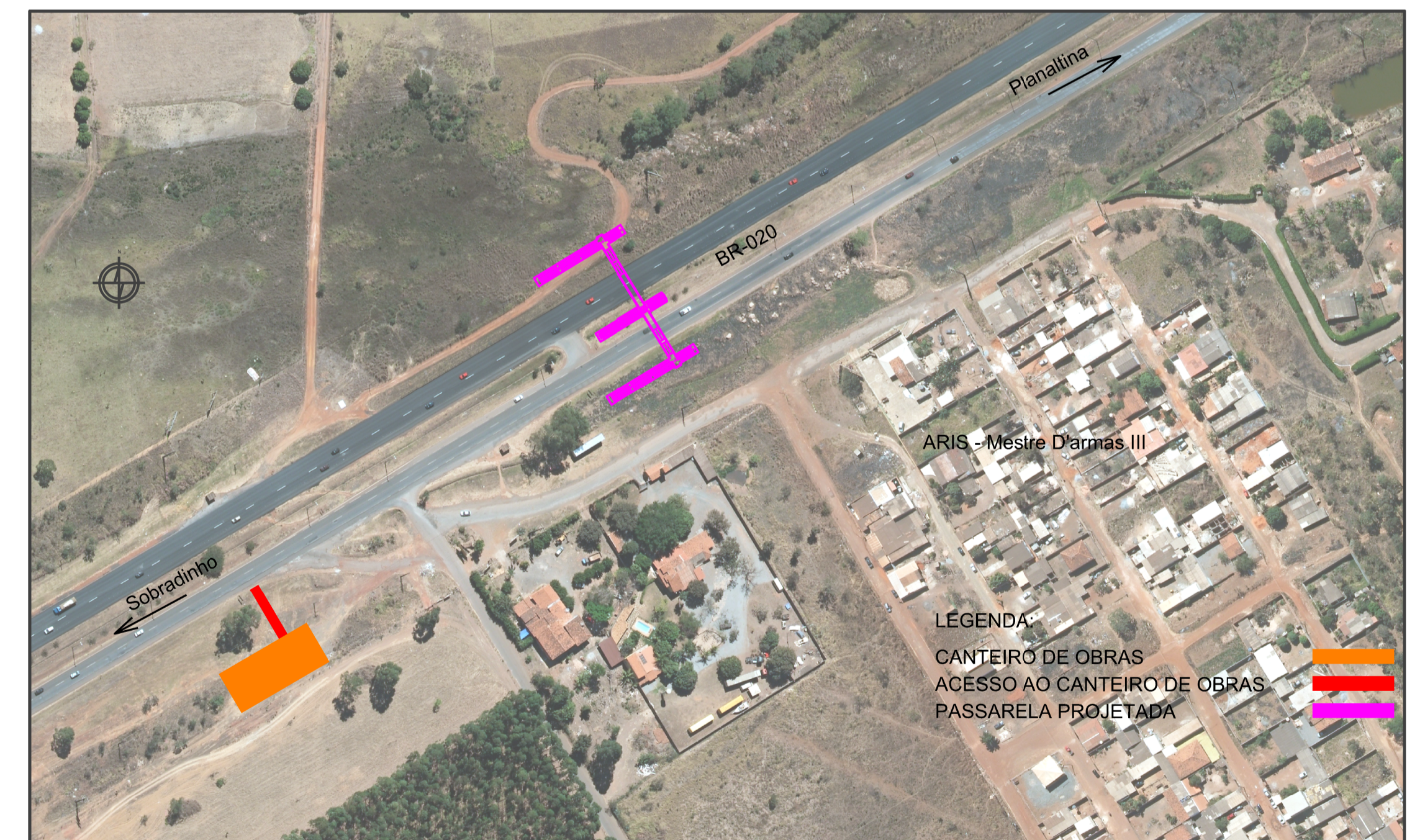

SITUAÇÃO

DEPARTAMENTO DE ESTRADAS DE RODAGEM DO DISTRITO FEDERAL			
		SUBSPECIALIDADE/DESCRIÇÃO PROJETO DE CANTEIRO DE OBRAS IMPLANTAÇÃO DE PASSARELA - NOVA PETRÓPOLIS PLANTA E SITUAÇÃO	
ETAPA DE PROJETO	RODOVIA	TRECHO	RESP. TEC.
BÁSICO	BR-020	DF-440 - DF-230	Danielo Talita
ESCALA HV	SUBTRECHO		CREA: 5062680983-DISP
1:75	km 15 ao km 16		SETOR: SEPRO
FOLHA	CODIGO		DESENHO: TÁCIO LEAL
01/01	DE_CO_BR020-440230_B-GG_018		MATRICULA: 185.962-5