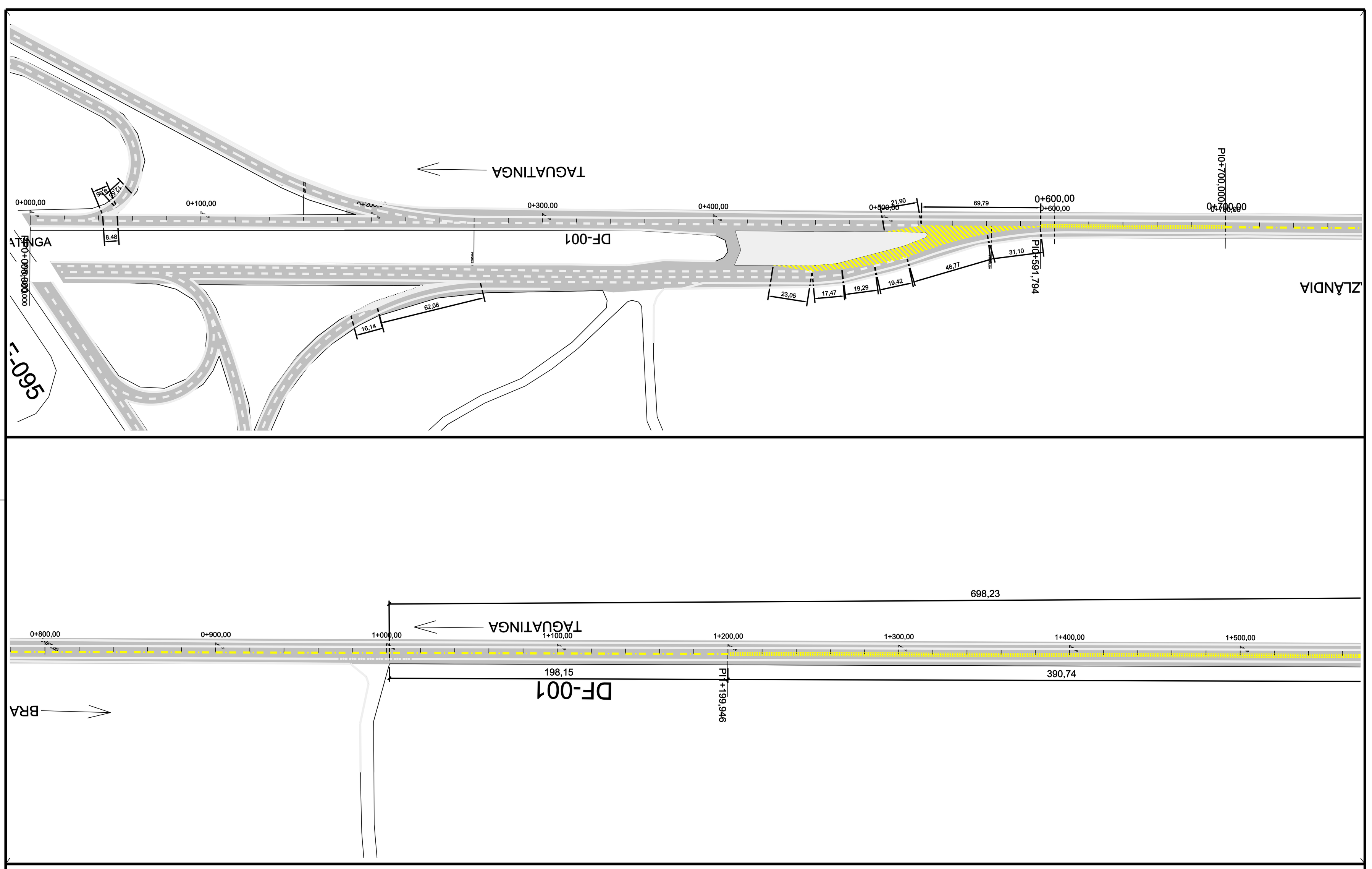

TIPO DE TINTA A SER USADA: TERMO PLÁSTICA HOT SPRAY

QUANTITATIVOS:
COMPRIMENTO DA FAIXA DE ROLAMENTO: 9,6 Km
ÁREA DA FAIXA DE ROLAMENTO A SER PINTADA: 3.908,95m²
ÁREA EFETIVA A SER ZEBRADA: 626,38m²

OBSERVAÇÕES:
NESSES QUANTITATIVOS NÃO FORAM CONTEMPLADOS
AS FAIXAS DE PEDESTRES E ONDULAÇÕES (VIDE PROJETO TIPO)

Nº	REVISÕES	DATA	VISTO	DATA	APROVO
0	EMISSÃO				
		CONTRATADA		DER-DF	

GDF - SET DEPARTAMENTO DE ESTRADAS DE RODAGEM DO DISTRITO FEDERAL
DF-001
PROJETO DE SINALIZAÇÃO HORIZONTAL E VERTICAL
5.º DISTRITO

ETAPA DE PROJETO	LOCAL	PROJETO
BÁSICO	DF-001	NPRO
ESCALA 1:1.000	TRECHO/SUBTRECHO DF-095 - DF-240	CÁLCULO NPRO
FOLHA 01/07	ESPECIALIDADE/SUBESPECIALIDADE PROJETO DE SINALIZAÇÃO	DESENHO
REVISÃO 0	CÓDIGO DE-SRDF-DF001-095240/B.SI-001	DATA JUN/2011

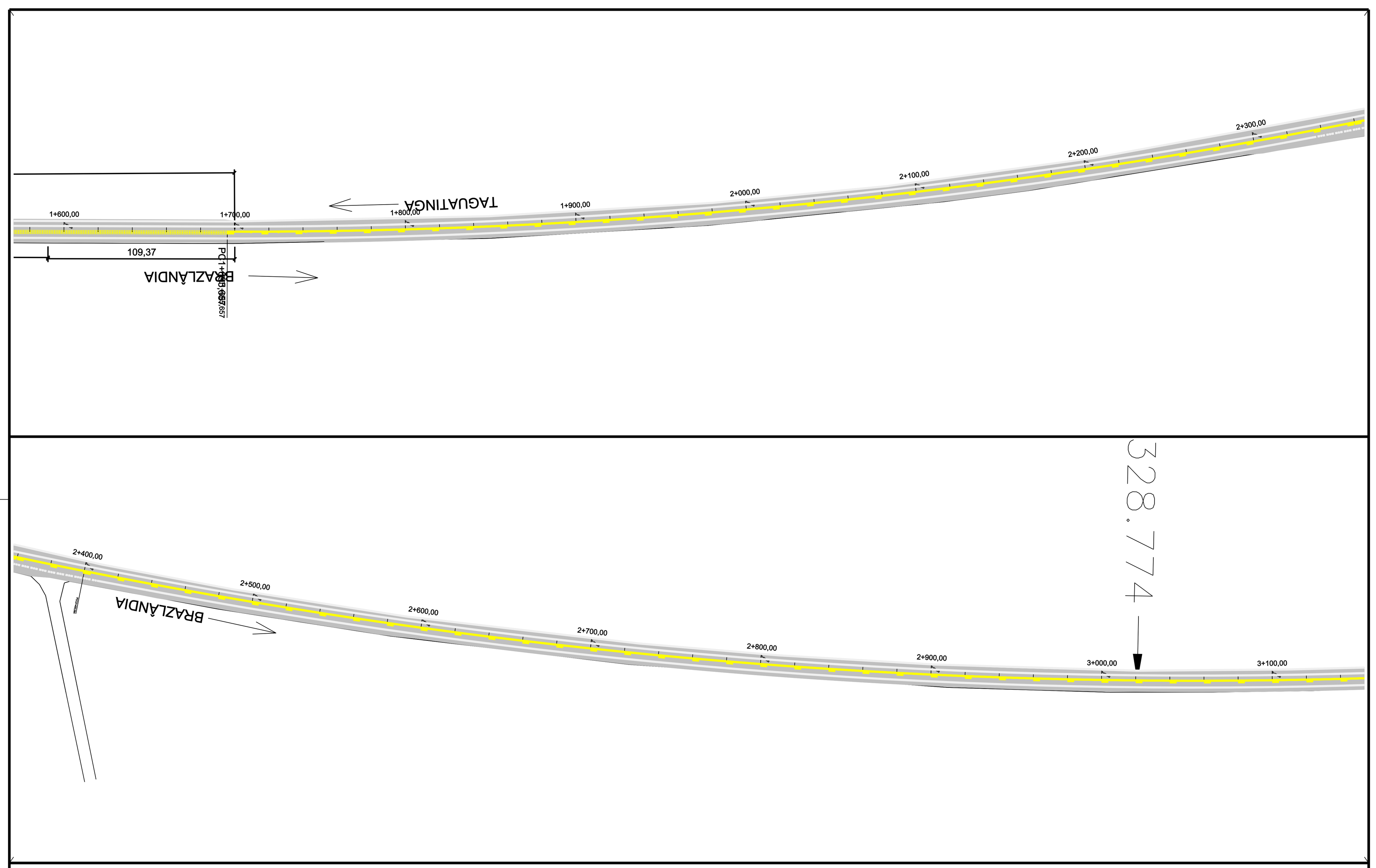

TIPO DE TINTA A SER USADA: TERMO PLÁSTICA HOT SPRAY

QUANTITATIVOS:
COMPRIMENTO DA FAIXA DE ROLAMENTO: 9,6 Km
ÁREA DA FAIXA DE ROLAMENTO A SER PINTADA: 3.908,95m²
ÁREA EFETIVA A SER ZEBRADA: 626,38m²

OBSERVAÇÕES:
NESSES QUANTITATIVOS NÃO FORAM CONTEMPLADOS
AS FAIXAS DE PEDESTRES E ONDULAÇÕES (VIDE PROJETO TIPO)

Nº	REVISÕES	DATA	VISTO	DATA	APROVO
0	EMISSÃO				
		CONTRATADA		DER-DF	

GDF - SET DEPARTAMENTO DE ESTRADAS DE RODAGEM DO DISTRITO FEDERAL
DF-001
PROJETO DE SINALIZAÇÃO HORIZONTAL E VERTICAL
5.º DISTRITO

ETAPA DE PROJETO	LOCAL	PROJETO
BÁSICO	DF-001	NPRO
ESCALA 1:1.000	TRECHO/SUBTRECHO DF-095 - DF-240	CÁLCULO NPRO
FOLHA 02/07	ESPECIALIDADE/SUBESPECIALIDADE PROJETO DE SINALIZAÇÃO	DESENHO
REVISÃO 0	CÓDIGO DE-SRDF-DF001-095240/B.SI-002	DATA JUN/2011

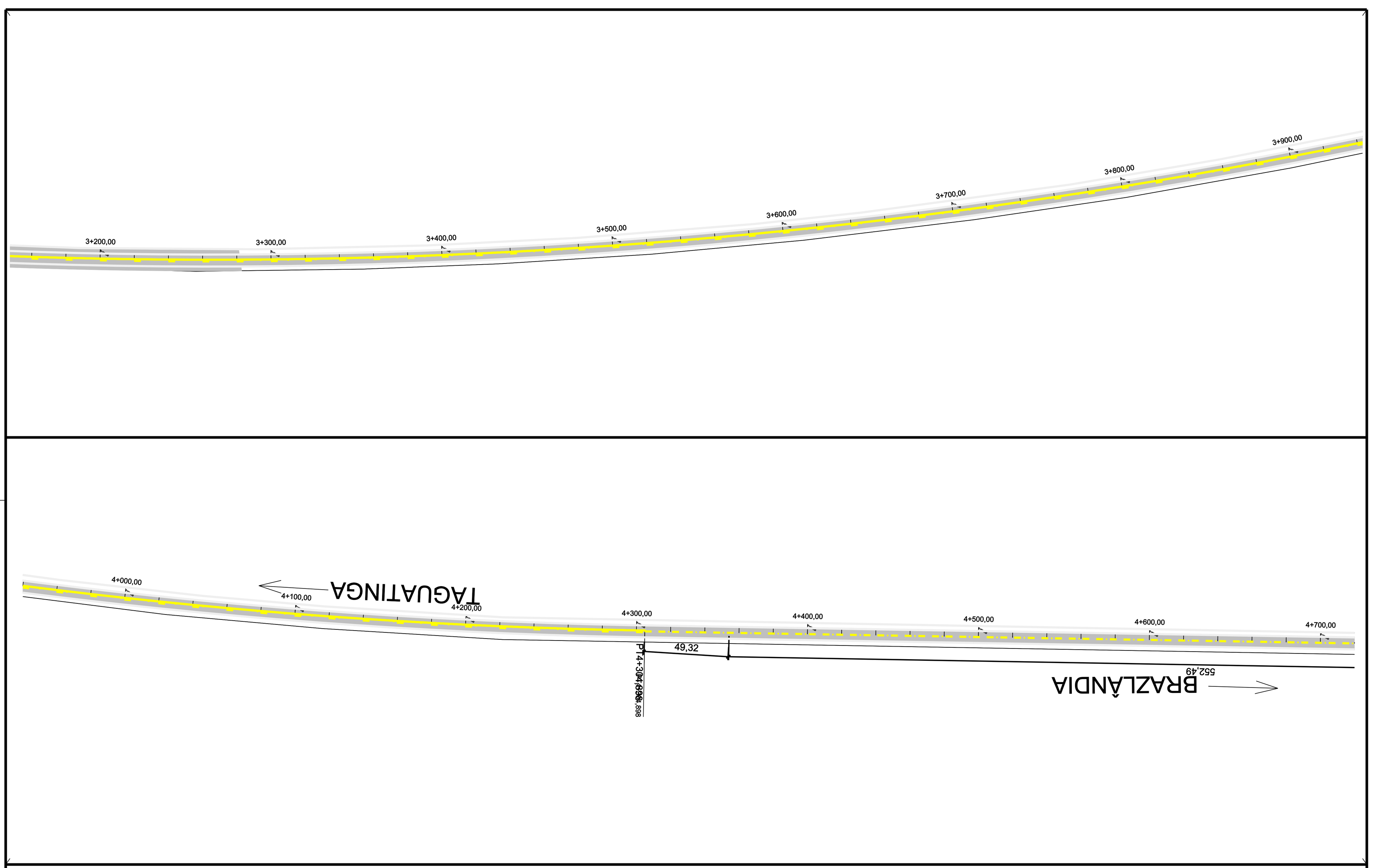

TIPO DE TINTA A SER USADA: TERMO PLÁSTICA HOT SPRAY

QUANTITATIVOS:
COMPRIMENTO DA FAIXA DE ROLAMENTO: 9,6 Km
ÁREA DA FAIXA DE ROLAMENTO A SER PINTADA: 3.908,95m²
ÁREA EFETIVA A SER ZEBRADA: 626,38m²

OBSERVAÇÕES:
NESSES QUANTITATIVOS NÃO FORAM CONTEMPLADOS
AS FAIXAS DE PEDESTRES E ONDULAÇÕES (VIDE PROJETO TIPO)

Nº	REVISÕES	DATA	VISTO	DATA	APROVO
0	EMISSÃO				
		CONTRATADA		DER-DF	

GDF - SET DEPARTAMENTO DE ESTRADAS DE RODAGEM DO DISTRITO FEDERAL
DF-001
PROJETO DE SINALIZAÇÃO HORIZONTAL E VERTICAL
5.º DISTRITO

ETAPA DE PROJETO	LOCAL	PROJETO
BÁSICO	DF-001	NPRO
ESCALA 1:1.000	TRECHO/SUBTRECHO DF-095 - DF-240	CÁLCULO NPRO
FOLHA 03/07	ESPECIALIDADE/SUBESPECIALIDADE PROJETO DE SINALIZAÇÃO	DESENHO
REVISÃO 0	CÓDIGO DE-SRDF-DF001-095240/B.SI-003	DATA JUN/2011

TIPO DE TINTA A SER USADA: TERMO PLÁSTICA HOT SPRAY

QUANTITATIVOS:
COMPRIMENTO DA FAIXA DE ROLAMENTO: 9,6 Km
ÁREA DA FAIXA DE ROLAMENTO A SER PINTADA: 3.908,95m²
ÁREA EFETIVA A SER ZEBRADA: 626,38m²

OBSERVAÇÕES:
NESSES QUANTITATIVOS NÃO FORAM CONTEMPLADOS
AS FAIXAS DE PEDESTRES E ONDULAÇÕES (VIDE PROJETO TIPO)

Nº	REVISÕES	DATA	VISTO	DATA	APROVO
0	EMISSÃO				
		CONTRATADA		DER-DF	

GDF - SET DEPARTAMENTO DE ESTRADAS DE RODAGEM DO DISTRITO FEDERAL
DF-001
PROJETO DE SINALIZAÇÃO HORIZONTAL E VERTICAL
5.º DISTRITO

ETAPA DE PROJETO	LOCAL	PROJETO
BÁSICO	DF-001	NPRO
ESCALA 1:1.000	TRECHO/SUBTRECHO DF-095 - DF-240	CÁLCULO NPRO
FOLHA 04/07	ESPECIALIDADE/SUBESPECIALIDADE PROJETO DE SINALIZAÇÃO	DESENHO
REVISÃO 0	CÓDIGO DE-SRDF-DF001-095240/B.SI-004	DATA JUN/2011

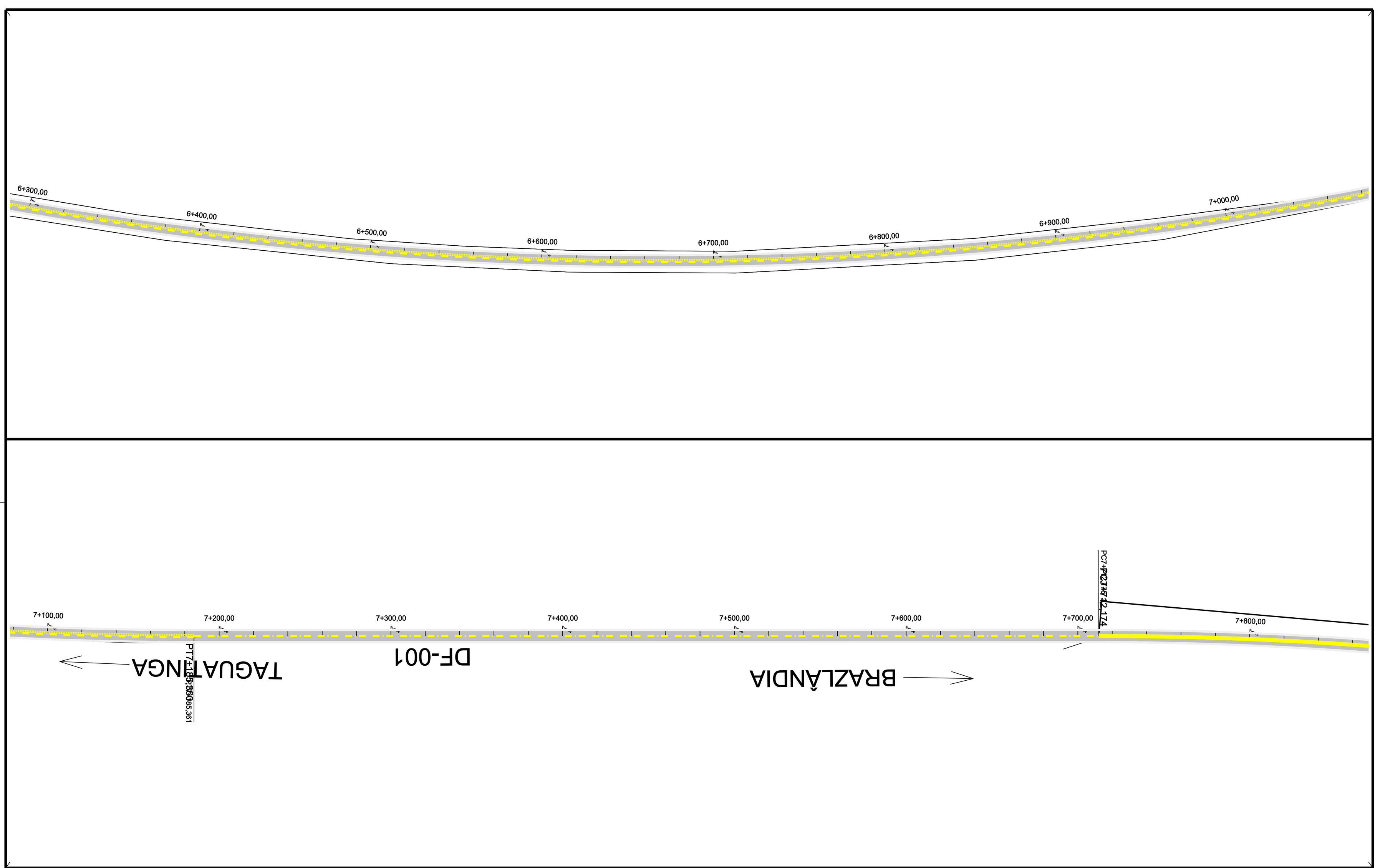

TIPO DE TINTA A SER USADA: TERMO PLÁSTICA HOT SPRAY

QUANTITATIVOS:
COMPRIMENTO DA FAIXA DE ROLAMENTO: 9,6 Km
ÁREA DA FAIXA DE ROLAMENTO A SER PINTADA: 3.908,95m²
ÁREA EFETIVA A SER ZEBRADA: 626,38m²

OBSERVAÇÕES:
NESSES QUANTITATIVOS NÃO FORAM CONTEMPLADOS
AS FAIXAS DE PEDESTRES E ONDULAÇÕES (VIDE PROJETO TIPO)

Nº	REVISÕES	DATA	VISTO	DATA	APROVO
0	EMISSÃO				
		CONTRATADA		DER-DF	

GDF - SET DEPARTAMENTO DE ESTRADAS DE RODAGEM DO DISTRITO FEDERAL
DF-001
PROJETO DE SINALIZAÇÃO HORIZONTAL E VERTICAL
5.º DISTRITO

ETAPA DE PROJETO	LOCAL	PROJETO
BÁSICO	DF-001	NPRO
ESCALA 1:1.000	TRECHO/SUBTRECHO DF-095 - DF-240	CÁLCULO NPRO
FOLHA 05/07	ESPECIALIDADE/SUBESPECIALIDADE PROJETO DE SINALIZAÇÃO	DESENHO
REVISÃO 0	CÓDIGO DE-SRDF-DF001-095240/B.SI-005	DATA JUN/2011

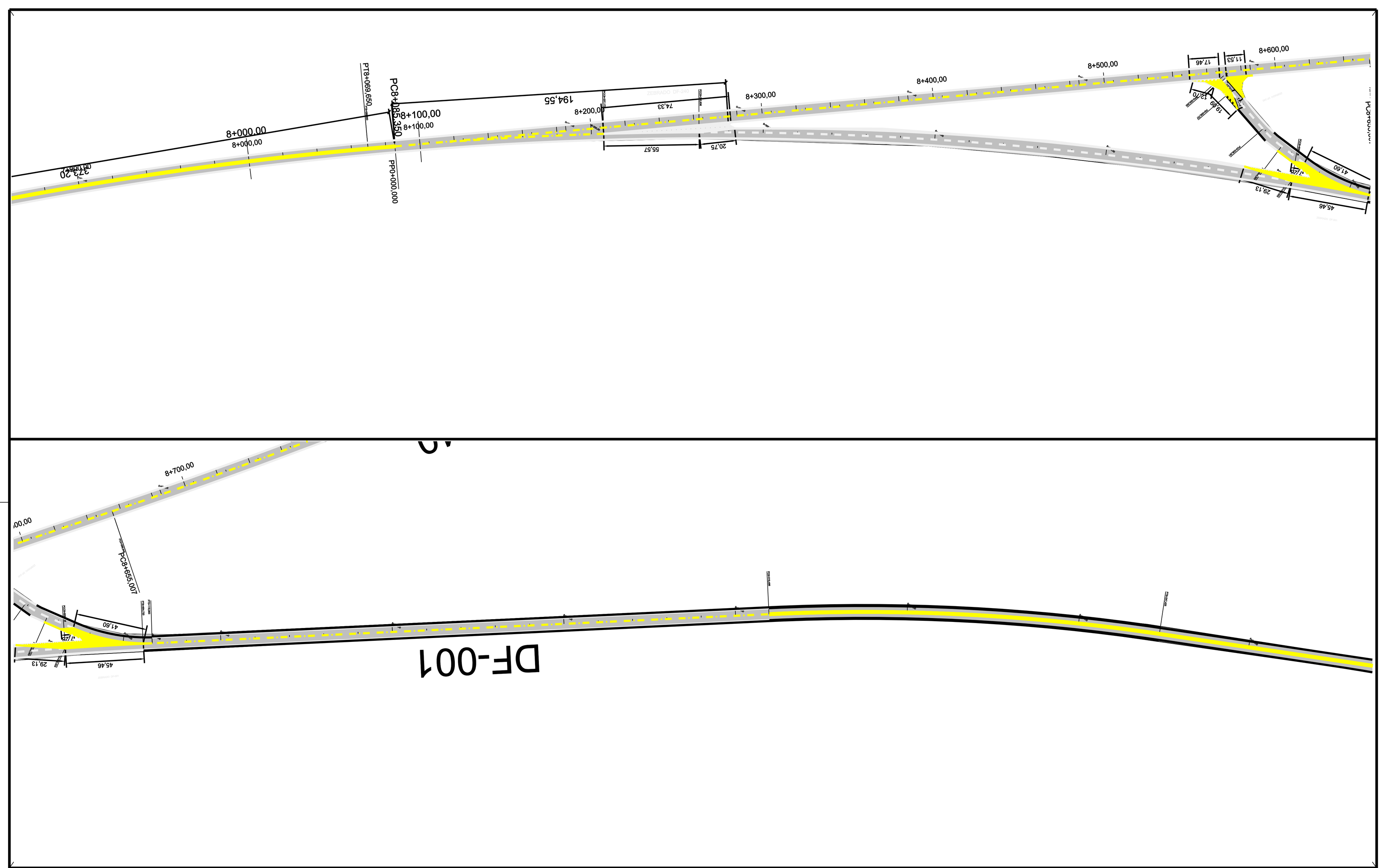

TIPO DE TINTA A SER USADA: TERMO PLÁSTICA HOT SPRAY

QUANTITATIVOS:
COMPRIMENTO DA FAIXA DE ROLAMENTO: 9,6 Km
ÁREA DA FAIXA DE ROLAMENTO A SER PINTADA: 3.908,95m²
ÁREA EFETIVA A SER ZEBRADA: 626,38m²

OBSERVAÇÕES:
NESSES QUANTITATIVOS NÃO FORAM CONTEMPLADOS
AS FAIXAS DE PEDESTRES E ONDULAÇÕES (VIDE PROJETO TIPO)

Nº	REVISÕES	DATA	VISTO	DATA	APROVO
0	EMISSÃO				
		CONTRATADA		DER-DF	

GDF - SET DEPARTAMENTO DE ESTRADAS DE RODAGEM DO DISTRITO FEDERAL
DF-001
PROJETO DE SINALIZAÇÃO HORIZONTAL E VERTICAL
5.º DISTRITO

ETAPA DE PROJETO	LOCAL	PROJETO
BÁSICO	DF-001	NPRO
ESCALA 1:1.000	TRECHO/SUBTRECHO DF-095 - DF-240	CÁLCULO NPRO
FOLHA 06/07	ESPECIALIDADE/SUBESPECIALIDADE PROJETO DE SINALIZAÇÃO	DESENHO
REVISÃO 0	CÓDIGO DE-SRDF-DF001-095240/B.SI-006	DATA JUN/2011

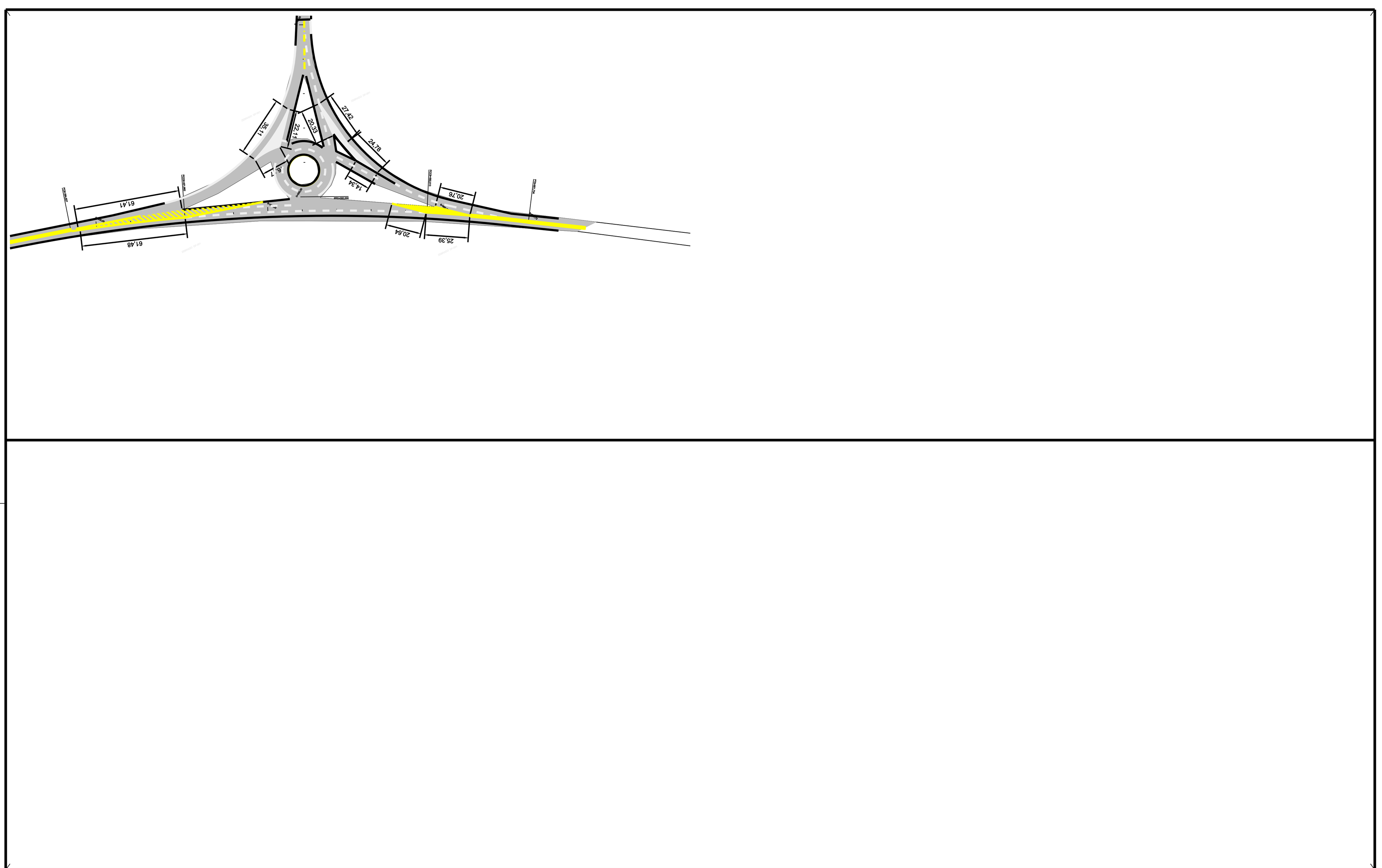

TIPO DE TINTA A SER USADA: TERMO PLÁSTICA HOT SPRAY

QUANTITATIVOS:
COMPRIMENTO DA FAIXA DE ROLAMENTO: 9,6 Km
ÁREA DA FAIXA DE ROLAMENTO A SER PINTADA: 3.908,95m²
ÁREA EFETIVA A SER ZEBRADA: 626,38m²

OBSERVAÇÕES:
NESSES QUANTITATIVOS NÃO FORAM CONTEMPLADOS
AS FAIXAS DE PEDESTRES E ONDULAÇÕES (VIDE PROJETO TIPO)

Nº	REVISÕES	DATA	VISTO	DATA	APROVO
0	EMISSÃO				
		CONTRATADA		DER-DF	

GDF - SET DEPARTAMENTO DE ESTRADAS DE RODAGEM DO DISTRITO FEDERAL
DF-001
PROJETO DE SINALIZAÇÃO HORIZONTAL E VERTICAL
5.º DISTRITO

ETAPA DE PROJETO	LOCAL	PROJETO
BÁSICO	DF-001	NPRO
ESCALA 1:1.000	TRECHO/SUBTRECHO DF-095 - DF-240	CÁLCULO NPRO
FOLHA 07/07	ESPECIALIDADE/SUBESPECIALIDADE PROJETO DE SINALIZAÇÃO	DESENHO
REVISÃO 0	CÓDIGO DE-SRDF-DF001-095240/B.SI-007	DATA JUN/2011