

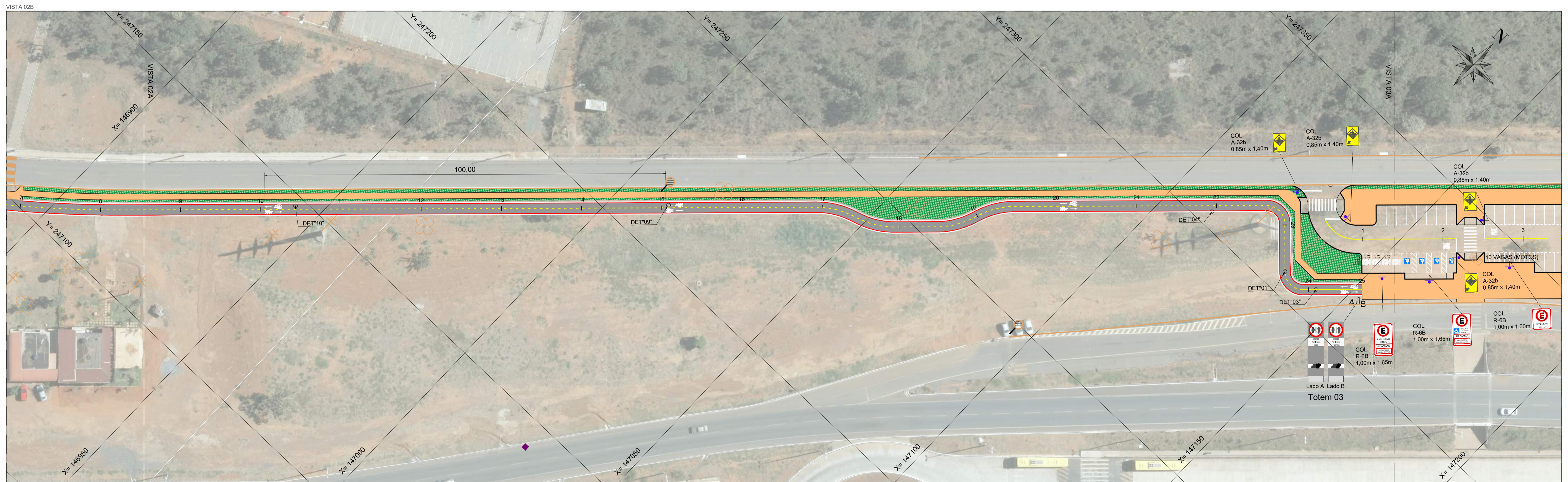

0D	INCLUSÃO DAS LINHAS DE REDUÇÃO DE VELOCIDADE	NOV/21			
0C	INCLUSÃO DE PLACAS	NOV/21			
0B	ALTERAÇÕES GERAIS	OUT/21			
0A	EMISSÃO INICIAL	SET/21			
N°	REVISÕES	DATA	VISTO	DATA	APROVO
		CONTRATADA		DER-DF	

GDF - SEMOB DEPARTAMENTO DE ESTRADAS DE RODAGEM DO DISTRITO FEDERAL		
	TÍTULO/SPECIFICAÇÃO DO DOCUMENTO ELABORAÇÃO DO PROJETO EXECUTIVO DE ENGENHARIA PARA IMPLANTAÇÃO DE CICLOVIA NAS RODOVIAS DF-065 E DF-480	RESPONSÁVEL PELO PROJETO <b>A ROSSETTO</b>
ETAPA DE PROJETO EXECUTIVO	LOCAL DF-065 A DF-480 (GAMA - PARK WAY)	PROJETO ADELCKE
ESCALA 1/17000	TRECHO/SUBTRECHO Km 0,4 DF-480 até Km 1,9 DF-480	CALCULO TARSO
FOLHA 01/17	ESPECIALIDADE/SUBESPECIALIDADE PROJETO EXECUTIVO DE SINALIZAÇÃO	DESENHO TARSO
REVISÃO 0D	CODIGO	DATA NOVEMBRO/2021



**LEGENDA:**

ALAMBRADO	ÁRVORE	CAIXA DE INSPEÇÃO
BORDO DE ASFALTO	PALMEIRA	CAIXA DE INSPEÇÃO DE TELEFONE
CALÇADA	LUMINÁRIA	REGISTRO
CANALETA	POSTE DE CONCRETO	POÇO DE VISITA DE ÁGUAS PLUVIAIS
CERCA DE ARAME	POSTE DE CONCRETO C/ LUMINÁRIA	POÇO DE VISITA DE ESGOTO
MEIO-FIO	POSTE DE CONCRETO C/ TRANSFORMADOR	POÇO DE VISITA NÃO IDENTIFICADO
MURETA	PADRÃO DE ENERGIA	POÇO DE VISITA DE TELEFONE
MURO	LIXEIRA	
PROJEÇÃO	PLACA INDICATIVA	
RAMPA	PLACA DE PROPAGANDA	
REDE DE ÁGUAS PLUVIAIS	PLACA DE SINALIZAÇÃO	
PAVIMENTO - ASFALTO		
FAIXA DE PEDESTRES		
TALUDE		

M2 — NOME DO MARCO DE APOIO  
 ▲1195.408— COTA DO MARCO

Nº	REVISÕES	DATA	VISTO	DATA	APROVO
0D	INCLUSÃO DAS LINHAS DE REDUÇÃO DE VELOCIDADE	NOV/21			
0C	INCLUSÃO DE PLACAS	NOV/21			
0B	ALTERAÇÕES GERAIS	OUT/21			
0A	EMISSÃO INICIAL	SET/21			
		CONTRATADA	DER-DF		

GDF - SEMOB DEPARTAMENTO DE ESTRADAS DE RODAGEM DO DISTRITO FEDERAL		
	TÍTULO/SPECIFICAÇÃO DO DOCUMENTO	RESPONSÁVEL PELO PROJETO
	ELABORAÇÃO DO PROJETO EXECUTIVO DE ENGENHARIA PARA IMPLANTAÇÃO DE CICLOVIA NAS RODOVIAS DF-065 E DF-480	<b>A ROSSETTO</b>
ETAPA DE PROJETO	LOCAL	PROJETO
EXECUTIVO	DF-065 A DF-480 (GAMA - PARK WAY)	ADELCKE
ESCALA	TRECHO/SUBTRECHO	CALCULO
1:500	Km 0,4 DF-480 até Km 1,9 DF-480	TARSO
FOLHA	ESPECIALIDADE/SUBESPECIALIDADE	DESENHO
02/17	PROJETO EXECUTIVO DE SINALIZAÇÃO	TARSO
REVISÃO	CODIGO	DATA
0D		NOVEMBRO/2021

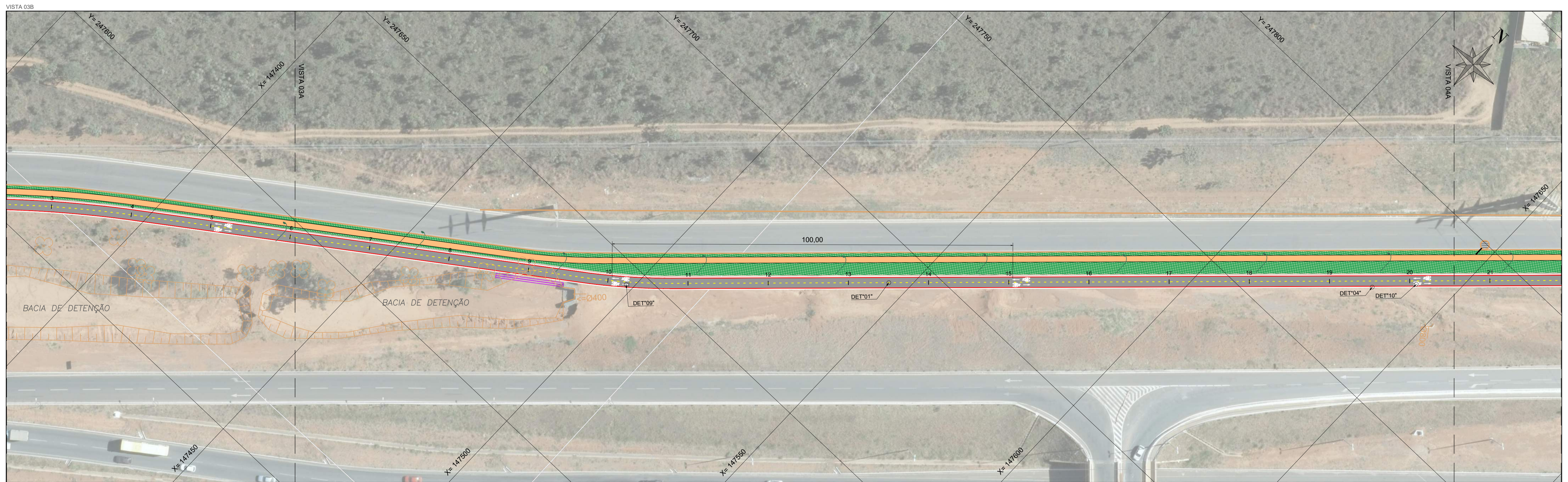
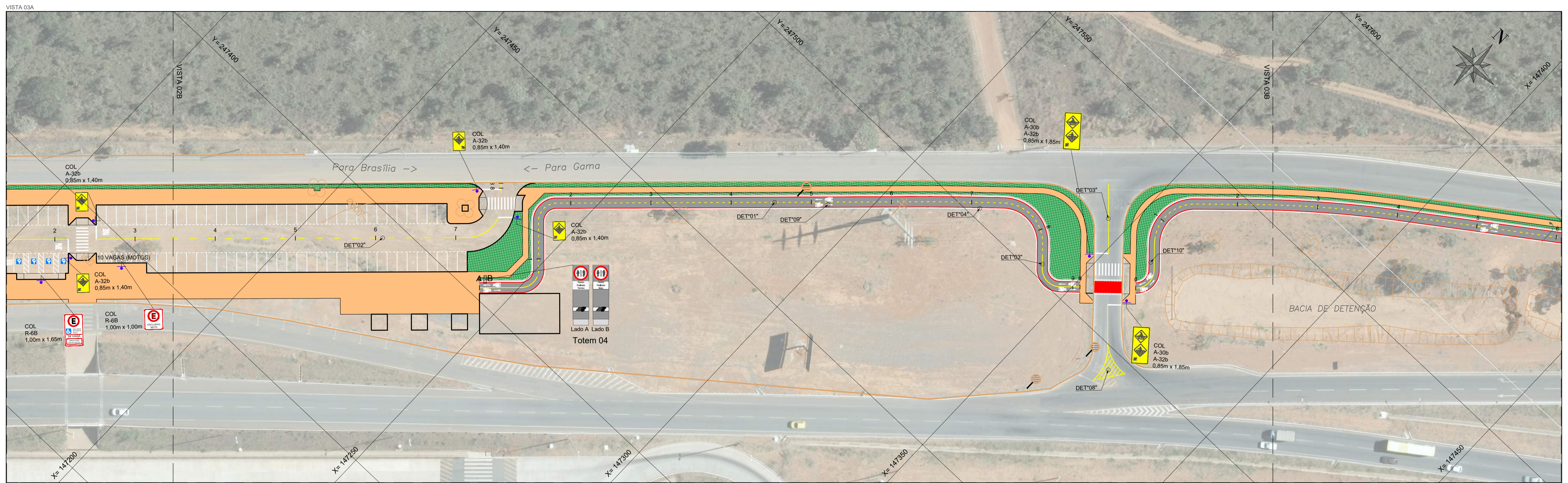

**LEGENDA:**

ALAMBRADO	ÁRVORE	CAIXA DE INSPEÇÃO
BORDO DE ASFALTO	PALMEIRA	CAIXA DE INSPEÇÃO DE TELEFONE
CALÇADA	LUMINÁRIA	REGISTRO
CANALETA	POSTE DE CONCRETO	POÇO DE VISITA DE ÁGUAS PLUVIAIS
CERCA DE ARAME	POSTE DE CONCRETO C/ LUMINÁRIA	POÇO DE VISITA DE ESGOTO
MEIO-FIO	POSTE DE CONCRETO C/ TRANSFORMADOR	POÇO DE VISITA NÃO IDENTIFICADO
MURETA	PADRÃO DE ENERGIA	POÇO DE VISITA DE TELEFONE
MURO	LIXEIRA	
PROJEÇÃO	PLACA INDICATIVA	
RAMPA	PLACA DE PROPAGANDA	
REDE DE ÁGUAS PLUVIAIS	PLACA DE SINALIZAÇÃO	
PAVIMENTO - ASFALTO		
FAIXA DE PEDESTRES		
TALUDE		

M2 — NOME DO MARCO DE APOIO  
▲195.408 — COTA DO MARCO

Nº	REVISÕES	DATA	VISTO	DATA	APROVO
		CONTRATADA		DER-DF	

GDF - SEMOB DEPARTAMENTO DE ESTRADAS DE RODAGEM DO DISTRITO FEDERAL		TÍTULO/SPECIFICAÇÃO DO DOCUMENTO	RESPONSÁVEL PELO PROJETO
		ELABORAÇÃO DO PROJETO EXECUTIVO DE ENGENHARIA PARA IMPLANTAÇÃO DE CICLOVIA NAS RODOVIAS DF-065 E DF-480	<b>A ROSSETTO</b>
ETAPA DE PROJETO	LOCAL	PROJETO	
EXECUTIVO	DF-065 A DF-480 (GAMA - PARK WAY)	ADELCKE	
ESCALA	TRECHO/SUBTRECHO	CALCULO	TARSO
1:500	Km 0,4 DF-480 até Km 1,9 DF-480		
FOLHA	ESPECIALIDADE/SUBESPECIALIDADE	DESENHO	TARSO
03/17	PROJETO EXECUTIVO DE SINALIZAÇÃO		
REVISÃO	CODIGO	DATA	
0D		NOVEMBRO/2021	



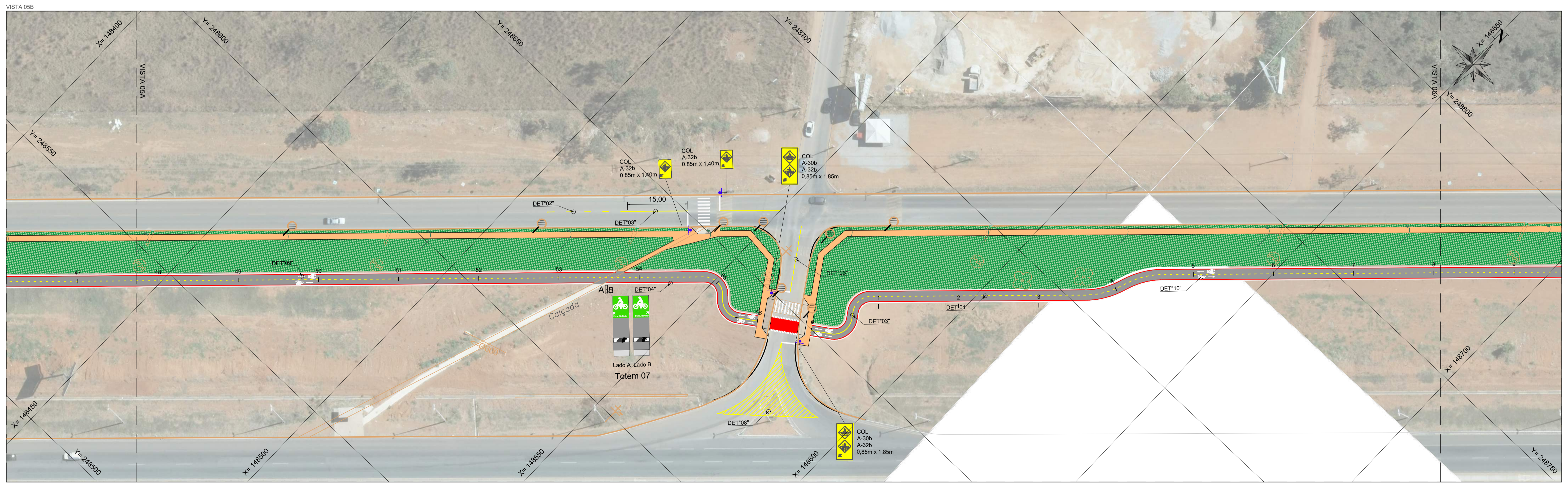

**LEGENDA:**

ALAMBRADO	ÁRVORE	CAIXA DE INSPEÇÃO
BORDO DE ASFALTO	PALMEIRA	CAIXA DE INSPEÇÃO DE TELEFONE
CALÇADA	LUMINÁRIA	REGISTRO
CANALETA	POSTE DE CONCRETO	POÇO DE VISITA DE ÁGUAS PLUVIAIS
CERCA DE ARAME	POSTE DE CONCRETO C/ LUMINÁRIA	POÇO DE VISITA DE ESGOTO
MEIO-FIO	POSTE DE CONCRETO C/ TRANSFORMADOR	POÇO DE VISITA NÃO IDENTIFICADO
MURETA	PADRÃO DE ENERGIA	POÇO DE VISITA DE TELEFONE
MURO	LIXEIRA	
PROJEÇÃO	PLACA INDICATIVA	
RAMPA	PLACA DE PROPAGANDA	
REDE DE ÁGUAS PLUVIAIS	PLACA DE SINALIZAÇÃO	
PAVIMENTO - ASFALTO		
FAIXA DE PEDESTRES		
TALUDE		

M2 NOME DO MARCO DE APOIO  
▲195.408 COTA DO MARCO

ETAPA DE PROJETO	LOCAL	DATA	VISTO	DATA	APROVO
0D INCLUSÃO DAS LINHAS DE REDUÇÃO DE VELOCIDADE		NOV/21			
0C INCLUSÃO DE PLACAS		NOV/21			
0B ALTERAÇÕES GERAIS		OUT/21			
0A EMISSÃO INICIAL		SET/21			
N°	REVISÕES	CONTRATADA	DER-DF		

GDF - SEMOB DEPARTAMENTO DE ESTRADAS DE RODAGEM DO DISTRITO FEDERAL		
	TÍTULO/SPECIFICAÇÃO DO DOCUMENTO	RESPONSÁVEL PELO PROJETO
	ELABORAÇÃO DO PROJETO EXECUTIVO DE ENGENHARIA PARA IMPLANTAÇÃO DE CICLOVIA NAS RODOVIAS DF-065 E DF-480	<b>A ROSSETTO</b>
ETAPA DE PROJETO EXECUTIVO	LOCAL DF-065 A DF-480 (GAMA - PARK WAY)	PROJETO ADELCKE
ESCALA 1:500	TRECHO/SUBTRECHO Km 0,4 DF-480 até Km 1,9 DF-480	CALCULO TARSO
FOLHA 05/17	ESPECIALIDADE/SUBESPECIALIDADE PROJETO EXECUTIVO DE SINALIZAÇÃO	DESENHO TARSO
REVISÃO 0D	CODIGO	DATA NOVEMBRO/2021

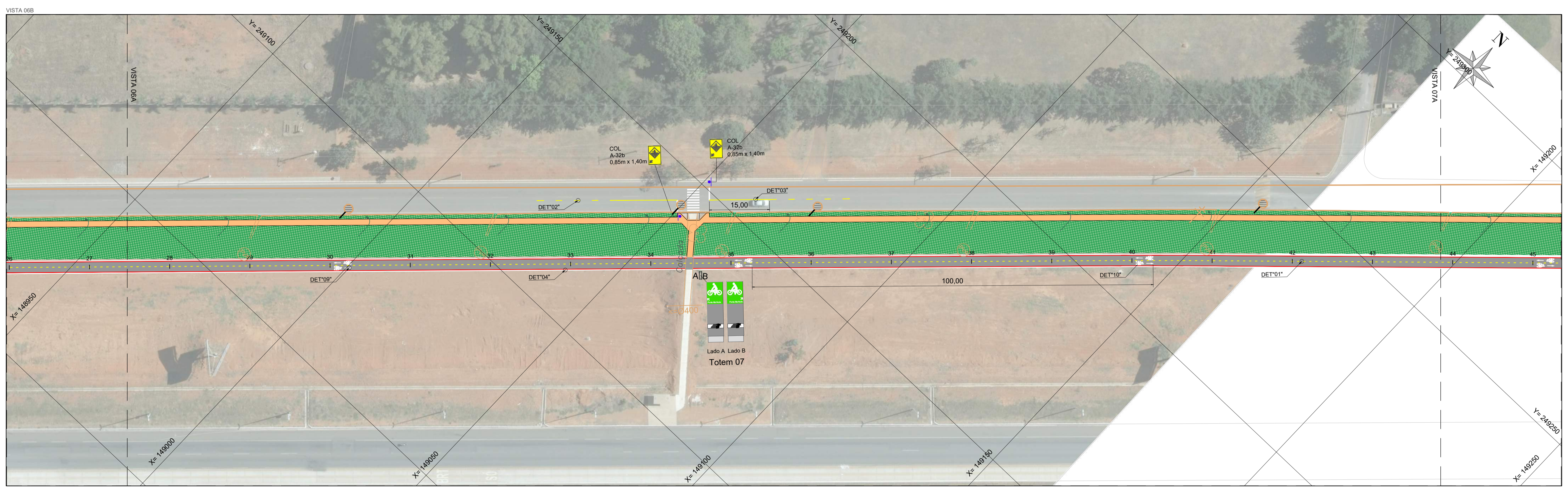
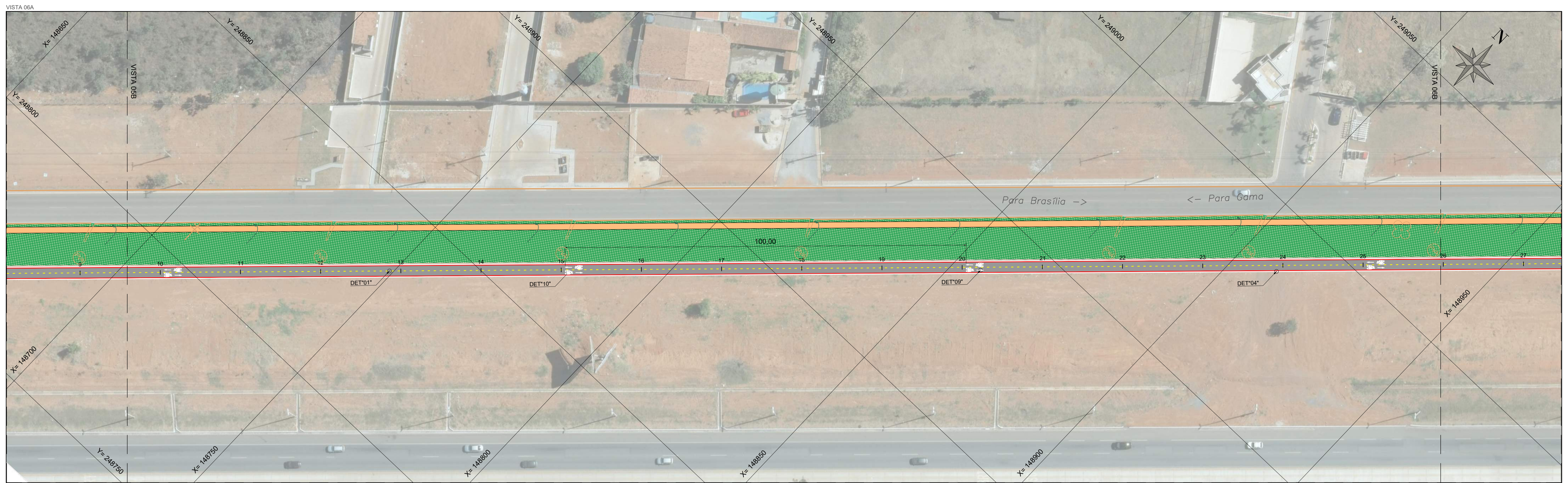

**LEGENDA:**

ALAMBRADO	ÁRVORE	CAIXA DE INSPEÇÃO
BORDO DE ASFALTO	PALMEIRA	CAIXA DE INSPEÇÃO DE TELEFONE
CALÇADA	LUMINÁRIA	REGISTRO
CANALETA	POSTE DE CONCRETO	POÇO DE VISITA DE ÁGUAS PLUVIAIS
CERCA DE ARAME	POSTE DE CONCRETO C/ LUMINÁRIA	POÇO DE VISITA DE ESGOTO
MEIO-FIO	POSTE DE CONCRETO C/ TRANSFORMADOR	POÇO DE VISITA NÃO IDENTIFICADO
MURETA	PADRÃO DE ENERGIA	POÇO DE VISITA DE TELEFONE
MURO	LIXEIRA	
PROJEÇÃO	PLACA INDICATIVA	
RAMPA	PLACA DE PROPAGANDA	
REDE DE ÁGUAS PLUVIAIS	PLACA DE SINALIZAÇÃO	
PAVIMENTO - ASFALTO		
FAIXA DE PEDESTRES		
TALUDE		

M2	NOME DO MARCO DE APOIO
▲195.408	COTA DO MARCO

N°	REVISÕES	DATA	VISTO	DATA	APROVO
		CONTRATADA		DER-DF	

GDF - SEMOB DEPARTAMENTO DE ESTRADAS DE RODAGEM DO DISTRITO FEDERAL		RESPONSÁVEL PELO PROJETO
	TÍTULO/ESPECIFICAÇÃO DO DOCUMENTO	<b>A ROSSETTO</b>
	ELABORAÇÃO DO PROJETO EXECUTIVO DE ENGENHARIA PARA IMPLANTAÇÃO DE CICLOVIA NAS RODOVIAS DF-065 E DF-480	
ETAPA DE PROJETO EXECUTIVO	LOCAL DF-065 A DF-480 (GAMA - PARK WAY)	PROJETO ADELCKE
ESCALA 1:500	TRECHO/SUBTRECHO Km 0,4 DF-480 até Km 1,9 DF-480	CALCULO TARSO
FOLHA 06/17	ESPECIALIDADE/SUBESPECIALIDADE PROJETO EXECUTIVO DE SINALIZAÇÃO	DESENHO TARSO
REVISÃO 00	CODIGO	DATA NOVEMBRO/2021



**LEGENDA:**

ALAMBRADO	ÁRVORE	CAIXA DE INSPEÇÃO
BORDO DE ASFALTO	PALMEIRA	CAIXA DE INSPEÇÃO DE TELEFONE
CALÇADA	LUMINÁRIA	REGISTRO
CANALETA	POSTE DE CONCRETO	POÇO DE VISITA DE ÁGUAS PLUVIAIS
CERCA DE ARAME	POSTE DE CONCRETO C/ LUMINÁRIA	POÇO DE VISITA DE ESGOTO
MEIO-FIO	POSTE DE CONCRETO C/ TRANSFORMADOR	POÇO DE VISITA NÃO IDENTIFICADO
MURETA	PADRÃO DE ENERGIA	POÇO DE VISITA DE TELEFONE
MURO	LIXEIRA	
PROJEÇÃO	PLACA INDICATIVA	M2 NOME DO MARCO DE APOIO
RAMPA	PLACA DE PROPAGANDA	▲195.408 COTA DO MARCO
REDE DE ÁGUAS PLUVIAIS	PLACA DE SINALIZAÇÃO	
PAVIMENTO - ASFALTO		
FAIXA DE PEDESTRES		
TALUDE		

N°	REVISÕES	DATA	VISTO	DATA	APROVO
		CONTRATADA		DER-DF	

GDF - SEMOB DEPARTAMENTO DE ESTRADAS DE RODAGEM DO DISTRITO FEDERAL		
	TÍTULO/SPECIFICAÇÃO DO DOCUMENTO ELABORAÇÃO DO PROJETO EXECUTIVO DE ENGENHARIA PARA IMPLANTAÇÃO DE CICLOVIA NAS RODOVIAS DF-065 E DF-480	RESPONSÁVEL PELO PROJETO <b>A ROSSETTO</b>
ETAPA DE PROJETO EXECUTIVO	LOCAL DF-065 A DF-480 (GAMA - PARK WAY)	PROJETO ADELCKE
ESCALA 1:500	TRECHO/SUBTRECHO Km 0,4 DF-480 até Km 1,9 DF-480	CÁLCULO TARSO
FOLHA 07/17	ESPECIALIDADE/SUBESPECIALIDADE PROJETO EXECUTIVO DE SINALIZAÇÃO	DESENHO TARSO
REVISÃO 00	CODIGO	DATA NOVEMBRO/2021

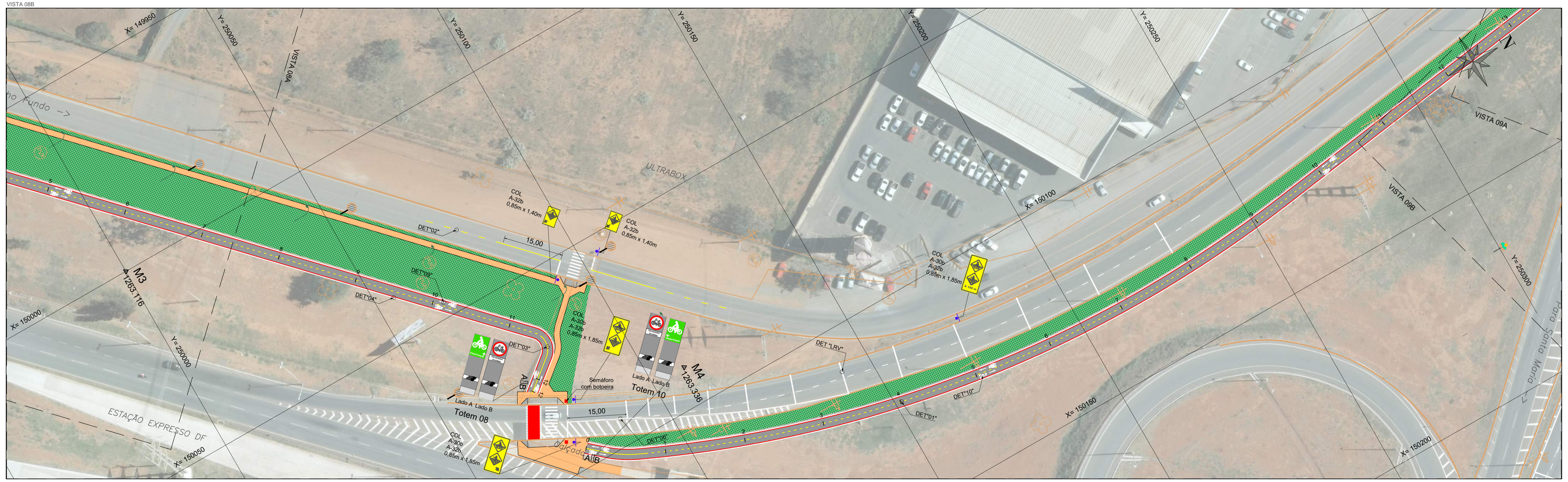
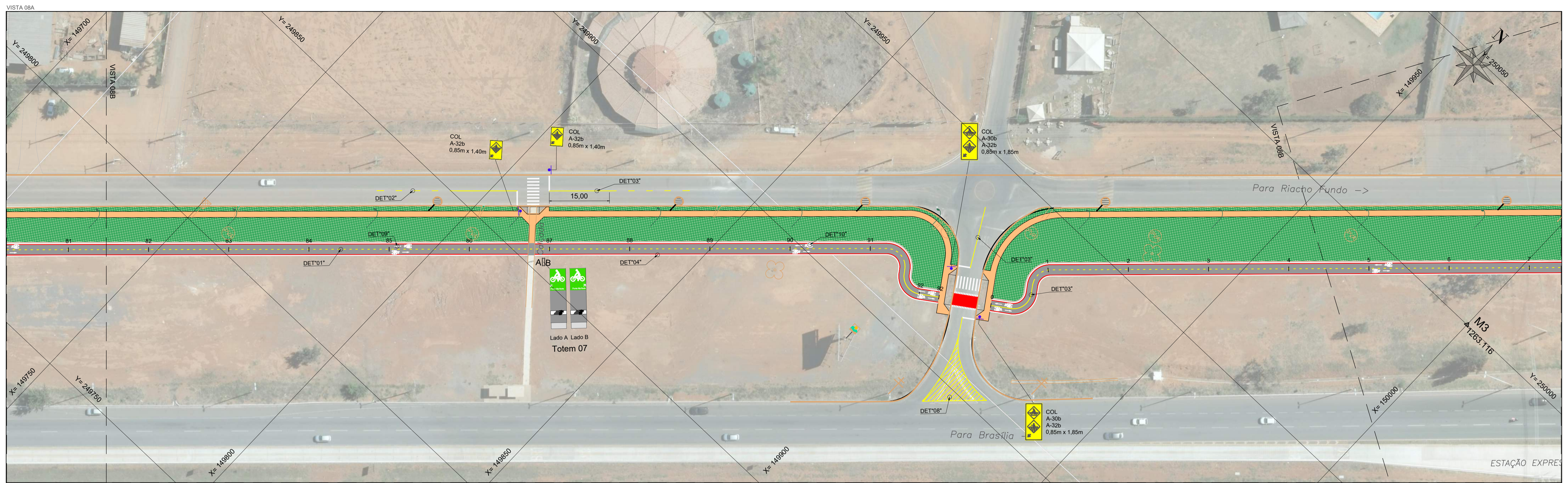

**LEGENDA:**

ALAMBRADO	ÁRVORE	CAIXA DE INSPEÇÃO
BORDO DE ASFALTO	PALMEIRA	CAIXA DE INSPEÇÃO DE TELEFONE
CALÇADA	LUMINÁRIA	REGISTRO
CANALETA	POSTE DE CONCRETO	POÇO DE VISITA DE ÁGUAS PLUVIAIS
CERCA DE ARAME	POSTE DE CONCRETO C/ LUMINÁRIA	POÇO DE VISITA DE ESGOTO
MEIO-FIO	POSTE DE CONCRETO C/ TRANSFORMADOR	POÇO DE VISITA NÃO IDENTIFICADO
MURETA	PADRÃO DE ENERGIA	POÇO DE VISITA DE TELEFONE
MURO	LIXEIRA	
PROJEÇÃO	PLACA INDICATIVA	
RAMPA	PLACA DE PROPAGANDA	
REDE DE ÁGUAS PLUVIAIS	PLACA DE SINALIZAÇÃO	
PAVIMENTO - ASFALTO		
FAIXA DE PEDESTRES		
TALUDE		

<ul style="list-style-type: none"> <li>CAIXA DE INSPEÇÃO</li> <li>CAIXA DE INSPEÇÃO DE TELEFONE</li> <li>REGISTRO</li> <li>POÇO DE VISITA DE ÁGUAS PLUVIAIS</li> <li>POÇO DE VISITA DE ESGOTO</li> <li>POÇO DE VISITA NÃO IDENTIFICADO</li> <li>POÇO DE VISITA DE TELEFONE</li> </ul>	<ul style="list-style-type: none"> <li>M2 NOME DO MARCO DE APOIO</li> <li>M195.408 COTA DO MARCO</li> </ul>
---	---

Nº	REVISÕES	DATA	VISTO	DATA	APROVO
0D	INCLUSÃO DAS LINHAS DE REDUÇÃO DE VELOCIDADE	NOV/21			
0C	INCLUSÃO DE PLACAS	NOV/21			
0B	ALTERAÇÕES GERAIS	OUT/21			
0A	EMISSÃO INICIAL	SET/21			
		CONTRATADA	DER-DF		

**GDF - SEMOB DEPARTAMENTO DE ESTRADAS DE RODAGEM DO DISTRITO FEDERAL**

**DER DF**

TÍTULO/ESPECIFICAÇÃO DO DOCUMENTO: ELABORAÇÃO DO PROJETO EXECUTIVO DE ENGENHARIA PARA IMPLANTAÇÃO DE CICLOVIA NAS RODOVIAS DF-065 E DF-480

RESPONSÁVEL PELO PROJETO: **A ROSSETTO**

ETAPA DE PROJETO: EXECUTIVO	LOCAL: DF-065 A DF-480 (GAMA - PARK WAY)	PROJETO: ADELCKE
ESCALA: 1:500	TRECHO/SUBTRECHO: Km 0,4 DF-480 até Km 1,9 DF-480	CÁLCULO: TARSO
FOLHA: 08/17	ESPECIALIDADE/SUBESPECIALIDADE: PROJETO EXECUTIVO DE SINALIZAÇÃO	DESENHO: TARSO
REVISÃO: 0D	CODIGO:	DATA: NOVEMBRO/2021